



# REPÚBLICA FEDERATIVA DO BRASIL

## CADASTRO NACIONAL DA PESSOA JURÍDICA

NÚMERO DE INSCRIÇÃO <b>24.247.158/0001-29</b> MATRIZ	<b>COMPROVANTE DE INSCRIÇÃO E DE SITUAÇÃO CADASTRAL</b>	DATA DE ABERTURA <b>25/02/2016</b>	
NOME EMPRESARIAL <b>FBWI EVENTOS E PRODUÇOES LTDA</b>			
TÍTULO DO ESTABELECIMENTO (NOME DE FANTASIA) <b>FBWI PRODUÇOES</b>		PORTE <b>ME</b>	
CÓDIGO E DESCRIÇÃO DA ATIVIDADE ECONÔMICA PRINCIPAL <b>90.01-9-99 - Artes cênicas, espetáculos e atividades complementares não especificadas anteriormente</b>			
CÓDIGO E DESCRIÇÃO DAS ATIVIDADES ECONÔMICAS SECUNDÁRIAS <b>90.01-9-02 - Produção musical</b>			
CÓDIGO E DESCRIÇÃO DA NATUREZA JURÍDICA <b>206-2 - Sociedade Empresária Limitada</b>			
LOGRADOURO <b>AV E</b>	NÚMERO <b>1470</b>	COMPLEMENTO <b>QUADRAB29-A EDIF JK NEW CONCEPT SALA 502-C</b>	
CEP <b>74.810-030</b>	BAIRRO/DISTRITO <b>JD GOIAS</b>	MUNICÍPIO <b>GOIANIA</b>	UF <b>GO</b>
ENDEREÇO ELETRÔNICO <b>BARBARADLUX28@GMAIL.COM</b>		TELEFONE <b>(62) 3661-0203</b>	
ENTE FEDERATIVO RESPONSÁVEL (EFR) *****			
SITUAÇÃO CADASTRAL <b>ATIVA</b>		DATA DA SITUAÇÃO CADASTRAL <b>10/10/2022</b>	
MOTIVO DE SITUAÇÃO CADASTRAL			
SITUAÇÃO ESPECIAL *****		DATA DA SITUAÇÃO ESPECIAL *****	

Aprovado pela Instrução Normativa RFB nº 2.119, de 06 de dezembro de 2022.

Emitido no dia **28/04/2025** às **14:04:14** (data e hora de Brasília).

Página: **1/1**

**PRIMEIRA ALTERAÇÃO CONTRATUAL E CONSOLIDAÇÃO DA  
SOCIEDADE EMPRESÁRIA LIMITADA**

**E. B. ALVES DOS SANTOS LTDA**

**CNPJ: 24.247.158/0001-29**

**ERICA BARBARA ALVES DOS SANTOS**, brasileira, divorciada, cantor(a), nascida aos 03 de dezembro de 1993, portadora da Carteira de Identidade (RG): nº 0369698120097 expedida por SESP/MA e CPF: nº 057.517.063-82, residente e domiciliada na cidade de Imperatriz – MA, na RUA Estocolmo, 05, LOTE PORTAL DA AMAZONIA, Vilinha, CEP 65915534; única sócia componente da **E. B. ALVES DOS SANTOS LTDA**, com sede e foro a RUA Estocolmo, 05, LOTE PORTAL DA AMAZONIA, Vilinha, Imperatriz, MA, CEP 65915534, devidamente registrada na Junta Comercial do Estado do Maranhão, sob o número 21600036127 por despacho do dia 18/11/2015, inscrita no CNPJ (MF) sob o número 24.247.158/0001-29, neste ato, resolve alterar e consolidar o seu contrato social, conforme as seguintes cláusulas:

**Cláusula Primeira: DA ALTERAÇÃO DO NOME EMPRESARIAL:** Altera-se neste ato o nome empresarial para: FBWI EVENTOS E PRODUÇÕES LTDA.

**Cláusula Segunda: DA ALTERAÇÃO DO NOME FANTASIA:** Altera-se neste ato o nome fantasia para: FBWI PRODUÇÕES.

**Cláusula Terceira: DA ALTERAÇÃO DA SEDE:** Pela presente alteração a sociedade delibera a transferência de sua sede comercial para: AVENIDA E, nº 1470, QUADRA B29-A, EDIFÍCIO JK NEW CONCEPT, SALA 502-C, JARDIM GOIAS, Goiânia – GO, CEP: 74.810-030.

**Cláusula Quarta: DA ENTRADA DE SÓCIO(S):** Neste ato, ingressa na sociedade **FRANKLIN AGUILAR GODINHO**, brasileiro, solteiro, empresário, nascido aos 14 de maio de 1990, portador da Carteira Nacional de Habilitação (CNH): nº 05417593307 expedida por DETRAN/MG e CPF: nº 100.833.356-50, residente e domiciliado na cidade de Goiânia – GO, na AVENIDA ENGENHEIRO EURICO VIANA, SN, QUADRA 4, LOTE 8/11, APT 502, EDIF ART DECO, VILA MARIA JOSE, CEP:

74.815-465 e **IVANY AGUILAR GODINHO**, brasileira, casada com comunhão parcial de bens, empresária, nascida aos 11 de junho de 1962, portadora da Carteira Nacional de Habilitação (CNH): nº 01546520579 expedida por DETRAN/MG e CPF: nº 519.021.926-72, residente e domiciliada na cidade de Belo Horizonte - MG, na RUA FRANCISCO DE CASTRO JUNIOR, nº 96, BETANIA, CEP: 30.590-055.

**Cláusula Quinta: DA TRANSFERÊNCIAS DE QUOTAS:** A sócia **ERICA BARBARA ALVES DOS SANTOS**, acima qualificada, cede e transfere neste ato 90.000,00 (noventa mil reais) de sua participação na sociedade, sendo R\$ 80.000,00 (oitenta mil reais) ao novo sócio: **FRANKLIN AGUILAR GODINHO**, acima qualificado e R\$ 10.000,00 (dez mil reais) a nova sócia: **IVANY AGUILAR GODINHO**, acima qualificada.

**Parágrafo primeiro.** O sócio(a) que cede as quotas declara haver recebido neste ato, dando plena, geral, rasa e irrevogável quitação.

**Parágrafo segundo.** Após as alterações acima, fica assim distribuído o capital entre os sócios:

Sócios	%	Vlr. Unit.	N.º Quotas	Capital
<b>Franklin Aguilar Godinho</b>	<b>80</b>	<b>1,00</b>	<b>80.000</b>	<b>80.000,00</b>
<b>Ivany Aguilar Godinho</b>	<b>10</b>	<b>1,00</b>	<b>10.000</b>	<b>10.000,00</b>
<b>Erica Barbara Alves dos Santos</b>	<b>10</b>	<b>1,00</b>	<b>10.000</b>	<b>10.000,00</b>
<b>Totalizando</b>	<b>100</b>	<b>1,00</b>	<b>100.000</b>	<b>100.000,00</b>

**Cláusula Sexta: DA ADMINISTRAÇÃO:** A administração da sociedade neste ato será exercida **ISOLADAMENTE** pela sócia **IVANY AGUILAR GODINHO**, com poderes e atribuições de representar a empresa ativa e passivamente, judicial ou extrajudicialmente, podendo praticar todos os atos compreendidos no objeto social, autorizado o uso do nome empresarial, sempre no interesse da sociedade, ficando vedado, entretanto, em negócios estranhos aos fins sociais em assuntos de

interesse da sociedade, podendo assinar quaisquer documentos de comum acordo em todos os órgãos públicos, contrair empréstimos em estabelecimentos bancários, constituir procurador, enfim praticar todos os atos necessários ao bom funcionamento das suas funções tendo em vista assegurarem o funcionamento regular da sociedade e seus objetivos.

**Parágrafo Primeiro:** Fica facultada a nomeação de administradores não pertencentes ao quadro societário, desde que aprovada por 2/3 dos sócios, nos termos do art. 1.061 da Lei nº. 10.406/2002.

**Parágrafo Segundo:** A alienação e o gravame de bens imóveis dependem da autorização da maioria representativa do capital social.

**Cláusula Sétima: DO DESIMPEDIMENTO:** Os administradores declaram, sob as penas da lei, de que não estão impedidos de exercer a administração da empresa, por lei especial, ou em virtude de condenação criminal, ou por se encontrar sob os efeitos dela, a pena que vede, ainda que temporariamente, o acesso a cargos públicos; ou por crime falimentar, de prevaricação, peita ou suborno, concussão, peculato, ou contra a economia popular, contra o sistema financeiro nacional, contra normas de defesa da concorrência, contra as relações de consumo, fé pública, ou a propriedade.

**Cláusula Oitava: DAS DEMAIS CLÁUSULAS:** As demais cláusulas não alçadas no presente instrumento de alteração permanecem inalteradas e em plena vigor.

## **FBWI EVENTOS E PRODUÇÕES LTDA**

**CNPJ: 24.247.158/0001-29**

### **CONSOLIDAÇÃO DO CONTRATO SOCIAL**

**Cláusula Primeira: DO NOME EMPRESARIAL:** A sociedade gira sob o nome empresarial de: **FBWI EVENTOS E PRODUÇÕES LTDA** e usa a expressão **FBWI PRODUÇÕES** como nome fantasia.

**Parágrafo Único:** Ao presente Contrato Social aplica-se supletivamente, no que couber, as disposições legais da Lei de Sociedades por Ações (Lei 6.404/76), nos termos do parágrafo único do artigo 1.053 do Código Civil (Lei 10.406/2002).

**Cláusula Segunda: DA SEDE:** A empresa tem sede e domicílio fiscal na **AVENIDA E, nº 1470, QUADRA B29-A, EDIFÍCIO JK NEW CONCEPT, SALA 502-C, JARDIM GOIAS, Goiânia – GO, CEP: 74.810-030.**

**Cláusula Terceira: DAS FILIAIS:** A empresa poderá estabelecer filiais, agências ou sucursais em qualquer ponto do território nacional ou fora dele, mediante alteração assinada por todos os sócios.

**Cláusula Quarta: DO OBJETO SOCIAL:** A sociedade tem o seguinte objeto social: **ARTES CENICAS, ESPETACULOS E ATIVIDADES COMPLEMENTARES, AS ATIVIDADES DE DIRETORES, PRODUTORES E EMPRESARIOS DE EVENTOS ARTISTICOS AO VIVO, PRODUCAO MUSICAL**

E exerce as seguintes atividades:

- CNAE Nº 9001-9/99 - **Artes cênicas, espetáculos e atividades complementares não especificados anteriormente;**
- CNAE Nº 9001-9/02 - **Produção musical.**

**Cláusula Quinta: DO INÍCIO DAS ATIVIDADES E PRAZO DE DURAÇÃO:** A empresa iniciou suas atividades em 18 de novembro de 2015 e seu prazo de duração é indeterminado.

**Cláusula Sexta: DO CAPITAL SOCIAL:** O capital social é de R\$ 100.000,00 (cem mil reais) divididos em 100.000 (cem mil) quotas no valor nominal de R\$ 1,00 (um) real cada, totalmente subscritas e integralizadas em moeda corrente deste país e distribuídos da seguinte forma:

Sócios	%	Vlr. Unit.	N.º Quotas	Capital
Franklin Aguilar Godinho	80	1,00	80.000	80.000,00
Ivany Aguilar Godinho	10	1,00	10.000	10.000,00
Erica Barbara Alves dos Santos	10	1,00	10.000	10.000,00
<b>Totalizando</b>	<b>100</b>	<b>1,00</b>	<b>100.000</b>	<b>100.000,00</b>

**Parágrafo Primeiro:** A responsabilidade de cada sócio é restrita ao valor das suas quotas, mas todos respondem solidariamente pela integralização do capital social.

**Parágrafo Segundo:** As quotas da sociedade são indivisíveis e não podem ser cedidas sem o expresse consentimento dos sócios reservando-se o direito e a preferência em adquiri-las.

**Cláusula Sétima: DA ADMINISTRAÇÃO:** A administração da sociedade neste ato será exercida ISOLADAMENTE pela sócia **IVANY AGUILAR GODINHO**, com poderes e atribuições de representar a empresa ativa e passivamente, judicial ou extrajudicialmente, podendo praticar todos os atos compreendidos no objeto social, autorizado o uso do nome empresarial, sempre no interesse da sociedade, ficando vedado, entretanto, em negócios estranhos aos fins sociais em assuntos de interesse da sociedade, podendo assinar quaisquer documentos de comum acordo em todos os órgãos públicos, contrair empréstimos em estabelecimentos bancários, constituir procurador, enfim praticar todos os atos necessários ao bom funcionamento das suas funções tendo em vista assegurarem o funcionamento regular da sociedade e seus objetivos.

**Parágrafo Primeiro:** Fica facultada a nomeação de administradores não pertencentes ao quadro societário, desde que aprovada por 2/3 dos sócios, nos termos do art. 1.061 da Lei nº. 10.406/2002.

**Parágrafo Segundo:** A alienação e o gravame de bens imóveis dependem da autorização da maioria representativa do capital social.

**Cláusula Oitava: DO PRÓ-LABORE:** Os administradores têm direito a uma retirada mensal a título de pró-labore, ajustada anualmente em comum acordo, dentro do limite estabelecido pela legislação do imposto de renda.

**Cláusula Nona: DO EXERCÍCIO SOCIAL, BALANÇO PATRIMONIAL DOS LUCROS E PERDAS:** O exercício social é coincidente com o ano calendário e a todo dia 31 de dezembro de cada ano, será procedido o levantamento do balanço do exercício, sendo que os lucros ou prejuízos verificados serão distribuídos ou suportados pelos sócios na proporção de suas quotas de capital, na forma prevista do artigo, 1.065 do Código Civil. Nos quatro meses seguintes ao término do exercício social, os sócios deliberarão sobre as contas e designarão administradores quando for o caso.

**Parágrafo Primeiro:** A critério dos sócios e no entendimento de interesse da própria sociedade, o total ou parte dos lucros poderão ser destinado à formação de Reservas de Lucros, ou então permanecer em Lucros Acumulados para futura destinação.

**Parágrafo Segundo:** A sociedade poderá, no curso do exercício, distribuir lucros, por conta do mesmo período, mediante levantamento de balanços intermediários, para esse fim.

**Parágrafo Terceiro:** A sociedade poderá distribuir lucros desproporcionais aos percentuais de participação do quadro societário, desde que acordado por escrito pela totalidade dos sócios, de acordo com o artigo 1.007 da Lei nº 10.406/2002.

**Cláusula Décima: DO FALECIMENTO:** Ocorrendo o falecimento de um dos sócios, a sociedade se dissolverá parcialmente. Não serão admitidos na sociedade os herdeiros do sócio falecido. No caso de falecimento dos sócios, os direitos destes serão apurados em balanço patrimonial especialmente levantando até 30 (trinta) dias após o evento, pagos em até 10 (dez) prestações mensais e sucessivas, vencendo-se a primeira 30 (trinta) dias após o levantamento do balanço patrimonial especial. O saldo

das demais parcelas mensais serão pagas corrigidas monetariamente nos índices de variação oficial, que reflita a perda do poder econômico da moeda nacional.

**Cláusula Décima Primeira: DA INCAPACIDADE:** Havendo incapacidade física de um dos sócios, os sucessores assumirão.

**Cláusula Décima Segunda: DA EXCLUSÃO:** A maioria representativa de mais da metade do capital social, pode excluir por justa causa, mediante alteração do contrato social, o sócio que estiver pondo em risco a continuidade da empresa em virtude de inegável gravidade.

**Parágrafo Primeiro:** A exclusão de que se trata esta cláusula é determinada em reunião dos sócios – quotistas convocada para esta finalidade, devendo o acusado ser notificado por escrito com antecedência mínima de 30 (trinta) dias, para que se possa comparecer à reunião e exercer seu direito de defesa, sob pena de revelia.

**Parágrafo Segundo:** O valor da quota do sócio por ventura excluída, considerada pelo montante efetivamente realizado, é pago ao mesmo em dinheiro dentro de 90 (noventa) dias, com base na situação patrimonial da sociedade à data da reunião, verificada em balanço especialmente levantado no prazo de 30 (trinta) dias, contados da data da referida reunião.

**Parágrafo Terceiro:** Os sócios remanescentes podem optar pelo suprimento da quota do excluído ou pela redução do capital, conforme deliberação da maioria na mesma reunião em que for decidida a exclusão.

**Cláusula Décima Terceira: DAS DELIBERAÇÕES:** As deliberações são tomadas por maioria dos votos, contados segundo o valor das quotas de cada sócio.

**Cláusula Décima Quarta: DO DESIMPEDIMENTO:** Os administradores declaram, sob as penas da lei, de que não estão impedidos de exercer a administração da empresa, por lei especial, ou em virtude de condenação criminal, ou por se encontrar sob os efeitos dela, a pena que vede, ainda que temporariamente, o acesso a cargos públicos; ou por crime falimentar, de prevaricação, peita ou suborno, concussão, peculato, ou contra a economia popular, contra o sistema financeiro nacional, contra normas de defesa da concorrência, contra as relações de consumo, fé pública, ou a propriedade.

**Cláusula Décima Quinta: FORO:** Fica eleito o foro da Comarca de Goiânia, Estado de Goiás, para qualquer ação fundada neste contrato, renunciando-se a qualquer outro por muito especial que seja. E por estarem em perfeito acordo, em tudo que neste instrumento particular foi lavrado, obrigam-se a cumprir o presente contrato, e assinam o presente instrumento em uma única via que será destinada ao registro e arquivamento na Junta Comercial do Estado de Goiás.

Goiânia - GO, 28 de fevereiro de 2023.

**FRANKLIN AGUILAR GODINHO**

**SOCIO(A)**

**IVANY AGUILAR GODINHO**

**SOCIO ADMINISTRADOR(A)**

**ERICA BARBARA ALVES DOS SANTOS**

**SOCIO(A)**



## ASSINATURA ELETRÔNICA

Certificamos que o ato da empresa FBWI EVENTOS E PRODUÇÕES LTDA consta assinado digitalmente por:

IDENTIFICAÇÃO DO(S) ASSINANTE(S)	
CPF/CNPJ	Nome
05751706382	
10083335650	
51902192672	



**PREFEITURA  
DE GOIÂNIA**

## **ALVARÁ DE LOCALIZAÇÃO E FUNCIONAMENTO Nº. 10209/2025**

**VALIDADE ATÉ: 14/12/2025**

Gerado em: **09/04/2025 16:59:48**

Pedido: 50621

A Secretaria Municipal de Desenvolvimento e Economia Criativa - SEDEC concede o presente Alvará de Localização e Funcionamento a este estabelecimento de acordo com as características essenciais do pedido: 50621, exarado no requerimento preenchido sob responsabilidade do contribuinte, termo de fiscalização anexo aos autos e análise de comprovação do cumprimento das exigências.

Em cumprimento à Lei Complementar Nº 368, de 15 de dezembro de 2023, de Goiânia, que versa sobre o Código de Posturas do Município, no art. 87.

**Razão Social** FBWI EVENTOS E PRODUÇÕES LTDA  
**Nome Fantasia** FBWI PRODUÇÕES  
**CPF/CNPJ** 24247158000129 **Inscrição Municipal** 6043593  
**Endereço** AV E N. 1470 QD- B29-A LT- 01 SL 502 JD GOIAS  
**Atividade(s)** Prestacional, **Inscrição Cadastro Imobiliário** 20315701000076  
**CNAE(s)** 900199900 - Artes cênicas, espetáculos e atividades complementares não especificados anteriormente (Escritório)  
900190200 - Produção musical (Escritório)

Área Total Ocupada para Atividade (em m²): 20|

Parâmetros Urbanísticos (Lei Complementar nº: 10.845 de 04/11/2022 e Instrução Normativa/SEPLANH Nº 08 de 01/10/2023):

Área de Carga e Descarga: 0 m²

Quantidade de Vagas de Estacionamento: 0 vagas.

Documentos Exigidos para Validade desta declaração, conforme informação do documento de Uso do Solo:

- Certificado de Conformidade do Corpo de Bombeiros nº: 2339876694;





## PREFEITURA DE GOIÂNIA

Observações Importantes para a Validade desta Declaração:

Fica condicionado ao atendimento às regras previstas em Leis Municipais concernentes à acessibilidade e uso adequado aos portadores de deficiência (Lei Complementar nº: 368/2023, art. 94).

Os documentos elencados acima deverão estar dentro do prazo de validade, sendo que a não renovação acarretará na nulidade deste Alvará, **além de que devem ser mantidos no estabelecimento.**

A taxa do exercício anual da atividade (Taxa de Licença de localização e funcionamento), deverá estar paga, conforme (Art. 86, § 1º da LC nº. 368/2023).

Este Alvará deverá permanecer no estabelecimento em local visível e terá validade de 1 ano a partir da data de emissão, desde que não ocorra mudança de ramo e alterações nas características essenciais que compõem este documento. (Lei Complementar nº. 368/2023, art. 86 §11 e 93, §1º).

Numero do Alvará do Condomínio: 202502271

Código de Verificação: Você pode conferir a autenticidade do documento em  
<https://www10.goiania.go.gov.br/CadastroWeb/Validacao.aspx> com o código de verificação:  
2Kb9GwQg



REPÚBLICA FEDERATIVA DO BRASIL  
MINISTÉRIO DA INFRAESTRUTURA  
DEPARTAMENTO NACIONAL DE TRÂNSITO  
CARTEIRA NACIONAL DE HABILITAÇÃO

MG

NOME  
IVANY AGUILAR GODINHO

DOC. IDENTIDADE/ÓRG EMISSOR/UF  
MG3359196 SSP MG

CPF  
519.021.926-72

DATA NASCIMENTO  
11/06/1962

FILIAÇÃO  
JOAO BATISTA DOS REIS  
FLAVIANA QUEIROZ DE AGUILAR REIS

PERMISSÃO  
ACC  
CAT. HAB.  
B

Nº REGISTRO  
01546520579

VALIDADE  
26/09/2023

1ª HABILITAÇÃO  
21/11/2000

OBSERVAÇÕES

ASSINATURA DO PORTADOR  
*Ivany Aguilan Godinho*

LOCAL  
BELO HORIZONTE, MG

DATA EMISSÃO  
27/09/2018

ASSINADO DIGITALMENTE  
DEPARTAMENTO ESTADUAL DE TRÂNSITO

83100656801  
MG541880616

MINAS GERAIS

DENATRAN CONTRAN

VÁLIDA EM TODO O TERRITÓRIO NACIONAL  
1662152040

## QR-CODE



Documento assinado com certificado digital em conformidade com a Medida Provisória nº 2200-2/2001. Sua validade poderá ser confirmada por meio do programa Assinador Serpro.

As orientações para instalar o Assinador Serpro e realizar a validação do documento digital estão disponíveis em:  
< <http://www.serpro.gov.br/assinador-digital> >, opção Validar Assinatura.

**SERPRO / DENATRAN**

REPÚBLICA FEDERATIVA DO BRASIL

ESTADO DO MARANHÃO

SECRETARIA DE ESTADO DA SEGURANÇA PÚBLICA  
PERÍCIA OFICIAL DE NATUREZA CRIMINAL  
INSTITUTO DE IDENTIFICAÇÃO

NOME **ERICA BARBARA ALVES DA SILVA**



FILIAÇÃO  
JORGE VIEIRA DA SILVA E ELISANDRA DE  
SOUSA ALVES

DATA NASCIMENTO  
03/12/1993

NATURALIDADE  
IMPERATRIZ - MA

ORGÃO EXPEDIDOR  
SSP/MA

FATOR RH  
\*\*

*Erica Barbara A. da Silva*

ASSINATURA DO TITULAR

CARTEIRA DE IDENTIDADE

LEI Nº 7.116, DE 29 DE AGOSTO DE 1983

CPF 05751706382 DNI P-356 VIA-02  
REGISTRO GERAL 036969812009-7 DATA DE EXPEDIÇÃO 06/09/2023  
REGISTRO CIVIL  
SEP.DIV.-N.0017459 FLS. 033 LIV. 00043 IMPERATRIZ MA 2 OFC

T. ELEITOR / ZONA / SEC CTPS / SERIE / UF  
068264241104/092/0163 IDENTIDADE PROFISSIONAL

CERT. MILITAR

CNH

CNS

MA1834118211

FÁBIO SÉRGIO VIÉGAS CASTRO

POLEGAR DIREITO



VALIDA EM TODO O TERRITÓRIO NACIONAL





REPÚBLICA FEDERATIVA DO BRASIL  
 MINISTÉRIO DA INFRAESTRUTURA  
 DEPARTAMENTO NACIONAL DE TRÂNSITO  
 CARTEIRA NACIONAL DE HABILITAÇÃO



NOME: FRANKLIN AGUILAR GODINHO

DOC. IDENTIDADE/ÓRG EMISSOR/UF: MG13150272 SSP MG

CPF: 100.833.356-50 DATA NASCIMENTO: 14/05/1990

FILIAÇÃO: LIESSE ELEUTERIO GODINHO  
 IVANY AGUILAR GODINHO

PERMISSÃO: ACC: CAT. HAB.: B

Nº REGISTRO: 05417593307 VALIDADE: 02/01/2024 1ª HABILITAÇÃO: 07/02/2012

OBSERVAÇÕES:

*Franklin Godinho*  
 ASSINATURA DO PORTADOR

LOCAL: BELO HORIZONTE, MG DATA EMISSÃO: 04/01/2019

31465514289  
 ASSINADO DIGITALMENTE  
 DEPARTAMENTO ESTADUAL DE TRÂNSITO  
 MG547931042

MINAS GERAIS

DENATRAN
CONTRAN

VÁLIDA EM TODO O TERRITÓRIO NACIONAL  
 1671581176

QR-CODE



Documento assinado com certificado digital em conformidade com a Medida Provisória nº 2200-2/2001. Sua validade poderá ser confirmada por meio do programa Assinador Serpro.

As orientações para instalar o Assinador Serpro e realizar a validação do documento digital estão disponíveis em: <https://www.serpro.gov.br/assinador-digital>.

**SERPRO / SENATRAM**

CONTRATO DE EXCLUSIVIDADE PARA COMERCIALIZAÇÃO DE  
SHOWS E APRESENTAÇÕES ARTÍSTICAS DA CANTORA  
**"BÁRBARA DLUX"**

INSTRUMENTO PARTICULAR DE REPRESENTAÇÃO ARTÍSTICA QUE ENTRE SI CELEBRAM UM LADO COMO **REPRESENTADA: ÉRICA BÁRBARA ALVES DOS SANTOS**, conhecida no meio artístico como "Bárbara Dlux"; E DE OUTRO LADO, COMO **REPRESENTANTE: FBWI EVENTOS E PRODUÇÕES LTDA**, pessoa jurídica de direito privado, inscrita no CNPJ/ME sob o n.º 24.247.158/0001-29, com sede profissional estabelecida à Avenida E, n.º 1.470, Sala 502 B, Edifício Juscelino Kubitscheck, Jardim Goiás, Goiânia/GO, CEP: 74.810-030, estando, no presente instrumento, representada por sua Sócia Administradora, Sra. Ivany Aguilar Godinho, brasileira, casada, inscrita no CPF/ME sob o n.º 519.021.926-71, portadora da CI/RG n.º 2M3359196 SSP/MG.

**ÉRICA BÁRBARA ALVES DOS SANTOS**, brasileira, solteira, artista, inscrita no CPF/ME sob o n.º 057.517.063-82, portadora da CI/RG n.º 036969812009-7 - SSP/MA, residente e domiciliada à Rua Porto Rico, n.º 25, Vila Macedo, Imperatriz/MA, CEP: 65.900-001, cantora conhecida como "BÁRBARA DLUX" **OUTORGA** por meio desta **CARTA DE REPRESENTAÇÃO, AUTORIZAÇÃO e EXCLUSIVIDADE**, para em seu nome firmar Contratos de Prestação de Serviços para realização de "SHOWS ARTÍSTICOS" **em todo o território nacional "Brasil" e no exterior, sem limitação territorial**, à empresa ora outorgada **FBWI EVENTOS E PRODUÇÕES LTDA**, pessoa jurídica de direito privado, inscrita no CNPJ/ME sob 24.247.158/0001-29 com sede profissional estabelecida à Avenida E, n.º 1.470, Sala 502 B, Edifício Juscelino Kubitscheck, Jardim Goiás, Goiânia/GO, CEP: 74.810-030, estando, no presente instrumento, estando, no presente instrumento, representada por sua Sócia Administradora, Sra. **Ivany Aguilar Godinho**, brasileira, casada, empresária, inscrita no CPF/ME sob o n.º 519.021.926-71, portadora da CI/RG n.º M3359196 SSP/MG.

**Por meio deste CONTRATO DE EXCLUSIVIDADE fica garantida a REPRESENTAÇÃO EXCLUSIVA da Cantora "BÁRBARA DLUX" pela empresa FBWI EVENTOS E PRODUÇÕES LTDA, cabendo, única e exclusivamente, à REPRESENTANTE a comercialização de shows e apresentações artísticas da Cantora ora REPRESENTADA.**

**CLÁUSULA PRIMEIRA** - Constitui objeto do presente Contrato a representação, em caráter exclusivo, da cantora **REPRESENTADA** pela **REPRESENTANTE**, na qualidade de sua Empresária Artística, em todo o território nacional (Brasil) e no exterior, sem limitação territorial.

**CLÁUSULA SEGUNDA** - A **REPRESENTANTE** poderá firmar Contratos em nome da Cantora **REPRESENTADA**, em caráter exclusivo, em todo o território nacional (Brasil) e no exterior, para a realização de apresentações artísticas, em shows ou eventos. A **REPRESENTANTE** ajustará em nome da Artista "Bárbara Dlux" os valores dos cachês, número de apresentações, locais, horários, dentre outros direitos e obrigações.

**CLÁUSULA TERCEIRA** - Pelo presente instrumento, declara a cantora **REPRESENTADA** que a **REPRESENTANTE** é a única em todo o território nacional (Brasil) e no exterior, detendo a exclusividade para a comercialização de suas apresentações artísticas, podendo ajustar com terceiros as condições das mesmas e/ou firmar Cessões de Direitos.

**CLÁUSULA QUARTA** - O presente Contrato de Exclusividade é válido pelo prazo de 03 (três) anos, contado a partir da data de sua assinatura.

**CLÁUSULA QUINTA** - Este ajuste obriga somente as partes contratantes, sem vincular herdeiros e/ou sucessores.

**CLÁUSULA SEXTA** - Fica eleito o foro da cidade de Goiânia/GO para dirimir quaisquer dúvidas ou questões decorrentes do presente Contrato.

Assim, por estarem juntos e contratados, assinam o presente Contrato de Exclusividade em 02 (duas) vias de igual teor, na presença de 02 (duas) testemunhas, para que surtam seus efeitos legais.

Goiânia, 09 de Março de 2023.

5º OFÍCIO

*Erica Barbara A. dos Santos*

ÉRICA BÁRBARA ALVES DOS

SANTOSARTISTA REPRESENTADA

CPF/ME: 057.517.063-82

5º OFÍCIO

*Ivany Aguilár Godinho*  
FBWI EVENTOS E PRODUÇÕES LTDA

SOCIEDADE EMPRESÁRIA

REPRESENTANTE CNPJ/ME: 23.247.158/0001-23

11PR1DPJ - Protocolo nr. 1762458 - 31/03/2023

Testemunhas:

REPÚBLICA FEDERATIVA DO BRASIL - ESTADO DE GOIÁS  
PROTESTO, REGISTRO DE TÍTULOS E DOCUMENTOS E  
PESSOAS JURÍDICAS DE GOIÂNIA Fone: (62) 3224-4209

Livro de Registro de Títulos e Documentos - Livro B  
Certifico e dou fé que o presente documento foi apresentado,  
protocolizado e digitalizado sob nº 1762458 e registrado sob nº  
1655839 data 31/03/2023 08:26:45.

Selo Eletrônico: 00082303212902330090000  
Consulta Selo: <https://see.tjgo.us.br/buscas>

*Matheus Pereira Nogueira*  
Matheus Pereira Nogueira  
Escrevente



02 - Nome:

CPF/ME:

5º  
REPÚBLICA FEDERATIVA DO BRASIL - ESTADO DE GOIÁS  
TABELIONATO DE NOTAS DE GOIÂNIA - GOIÁS  
RUA 115 - Nº 1498 - Qd. F-41 LT 192 / 194 - Setor Sul - Goiânia - GO - CEP: 74085-325  
FONE: (62) 3223-1814

01132303273117324300079, 01132303273117324300080 - Consulte em  
<http://extrajudicial.tjgo.us.br/selo>

Reconheço por semelhança as assinaturas de ERICA BARBARA ALVES  
DOS SANTOS e IVANY AGUILAR GODINHO. Dou fé Em Testº da  
Verdade.

Goiânia-GO, 28/03/2023 - 15:57:32h.cs419984 \*0027

*Thiago Mauricio de Souza Assis*  
Thiago Mauricio de Souza Assis  
de Notas  
Escrevente



## RECIBO DE ENTREGA DE ESCRITURAÇÃO CONTÁBIL DIGITAL

### IDENTIFICAÇÃO DO TITULAR DA ESCRITURAÇÃO

<b>NIRE</b>	<b>CNPJ</b> 24.247.158/0001-29	
<b>NOME EMPRESARIAL</b> FBWI EVENTOS E PRODUcoes LTDA		

### IDENTIFICAÇÃO DA ESCRITURAÇÃO

<b>FORMA DA ESCRITURAÇÃO CONTÁBIL</b> Livro Balancetes Diários e Balanços	<b>PERÍODO DA ESCRITURAÇÃO</b> 01/01/2023 a 31/12/2023
<b>NATUREZA DO LIVRO</b> Livro Balancete Diário	<b>NÚMERO DO LIVRO</b> 1
<b>IDENTIFICAÇÃO DO ARQUIVO (HASH)</b> 1D.14.07.D0.AB.19.74.B7.26.CC.93.E1.70.48.A3.FF.29.C0.EC.CA	

QUALIFICAÇÃO DO SIGNATARIO	CPF/CNPJ	NOME	Nº SÉRIE DO CERTIFICADO	VALIDADE	RESPONSÁVEL LEGAL
Pessoa Jurídica (e-CNPJ ou e-PJ)	24247158000129	FBWI EVENTOS E PRODUcoes LTDA:24247158000129	370396881021969452 6	28/02/2024 a 27/02/2025	Sim
Contador	01111235180	REGIMAR GUIMARAES:011112351	128750400477276808 9	23/12/2022 a 23/12/2027	Não

### NÚMERO DO RECIBO:

1D.14.07.D0.AB.19.74.B7.26.CC.93.E1.  
70.48.A3.FF.29.C0.EC.CA-9

Escrituração recebida via Internet  
pelo Agente Receptor SERPRO  
em 18/06/2024 às 13:40:00

BE.46.76.A5.4C.02.23.4D  
74.69.2F.37.70.40.71.EF

# DEMONSTRAÇÃO DE RESULTADO DO EXERCÍCIO



**Entidade:** FBWI EVENTOS E PRODUÇÕES LTDA  
**Período da Escrituração:** 01/01/2023 a 31/12/2023 **CNPJ:** 24.247.158/0001-29  
**Número de Ordem do Livro:** 1  
**Período Selecionado:** 01 de janeiro de 2023 a 31 de dezembro de 2023

Descrição	Nota	Saldo anterior	Saldo atual
RECEITA BRUTA		R\$ (0,00)	R\$ 1.221.890,04
SERVIÇOS PRESTADOS		R\$ 0,00	R\$ 1.202.000,00
SERVIÇOS PRESTADO MERCADO EXTERNO		R\$ 0,00	R\$ 19.890,04
(-) (-) DEDUÇÕES DA RECEITA BRUTA		R\$ (0,00)	R\$ (59.223,54)
(-) (-) ISS		R\$ (0,00)	R\$ (56.970,00)
(-) (-) COFINS		R\$ (0,00)	R\$ (596,69)
(-) (-) PIS		R\$ (0,00)	R\$ (129,29)
(-) (-) CONTRIBUIÇÃO SOCIAL		R\$ (0,00)	R\$ (572,84)
(-) (-) IMPOSTO DE RENDA		R\$ (0,00)	R\$ (954,72)
= RECEITA LÍQUIDA		R\$ (0,00)	R\$ 1.162.666,50
(-) (-) CUSTOS		R\$ (0,00)	R\$ (1.240,27)
(-) 13º SALÁRIO		R\$ (0,00)	R\$ (440,00)
(-) LOCAÇÃO DE VEÍCULOS		R\$ (0,00)	R\$ (800,27)
= LUCRO BRUTO		R\$ (0,00)	R\$ 1.161.426,23
(-) (-) DESPESAS OPERACIONAIS		R\$ (0,00)	R\$ (713.711,51)
(-) DESPESAS ADMINISTRATIVAS		R\$ (0,00)	R\$ (713.711,51)
(-) SALÁRIOS E ORDENADOS		R\$ (0,00)	R\$ (4.840,00)
(-) PRÓ-LABORE		R\$ (0,00)	R\$ (10.560,00)
(-) INSS		R\$ (0,00)	R\$ (3.564,00)
(-) FGTS		R\$ (0,00)	R\$ (422,40)
(-) VIAGENS E ESTADAS		R\$ (0,00)	R\$ (127,50)
(-) ALUGUÉIS DE IMÓVEIS		R\$ (0,00)	R\$ (9.661,26)
(-) TAXAS DIVERSAS		R\$ (0,00)	R\$ (741,46)
(-) ENERGIA ELÉTRICA		R\$ (0,00)	R\$ (191,75)
(-) TELEFONE		R\$ (0,00)	R\$ (290,91)
(-) MATERIAL DE ESCRITÓRIO		R\$ (0,00)	R\$ (918,00)
(-) HONORÁRIOS CONTÁBEIS		R\$ (0,00)	R\$ (14.466,00)
(-) SERVIÇOS PRESTADOS POR TERCEIROS		R\$ (0,00)	R\$ (77.398,38)
(-) MATERIAL USO E CONSUMO		R\$ (0,00)	R\$ (55.270,25)
(-) DESPESAS COM CONDOMÍNIO		R\$ (0,00)	R\$ (2.539,65)
(-) MANUTENÇÃO E REPAROS		R\$ (0,00)	R\$ (5.984,99)
(-) PROPAGANDA E PUBLICIDADE		R\$ (0,00)	R\$ (37.901,48)
(-) DEPRECIAÇÕES		R\$ (0,00)	R\$ (222,56)
(-) PRODUÇÕES, EVENTOS E SHOWS		R\$ (0,00)	R\$ (435.398,01)
(-) LANCHES E REFEIÇÕES		R\$ (0,00)	R\$ (17.762,00)
(-) CONFRATERNIZAÇÃO, BRINDES E DOAÇÕES		R\$ (0,00)	R\$ (1.960,00)
(-) VIAGENS E ESTÁDIAS		R\$ (0,00)	R\$ (33.490,91)
(-) (+/-) RECEITAS FINANCEIRAS		R\$ (0,00)	R\$ (881,54)
(-) DESPESAS BANCARIAS		R\$ (0,00)	R\$ (872,97)
(-) JUROS DE MORA		R\$ (0,00)	R\$ (8,57)
= LUCRO OU PREJUÍZO OPERACIONAL		R\$ (0,00)	R\$ 446.833,18
= RESULTADO DO EXERCÍCIO ANTES DO IR E CSLL		R\$ (0,00)	R\$ 446.833,18
= LUCRO LÍQUIDO ANTES DAS PARTICIPAÇÕES		R\$ (0,00)	R\$ 446.833,18
= LUCRO OU PREJUÍZO LÍQUIDO DO EXERCÍCIO		R\$ (0,00)	R\$ 446.833,18
LUCRO LÍQUIDO DO EXERCÍCIO		R\$ (0,00)	R\$ 446.833,18

Este documento é parte integrante de escrituração cuja autenticação se comprova pelo recibo de número 1D.14.07.D0.AB.19.74.B7.26.CC.93.E1.70.48.A3.FF.29.C0.EC.CA-9, nos termos do Decreto nº 9.555/2018.

Este relatório foi gerado pelo Sistema Público de Escrituração Digital – Sped

## Relatório de Contas Referenciais



<b>Nome Empresarial:</b>	FBWI EVENTOS E PRODUÇÕES LTDA		
<b>Período da Escrituração:</b>	01/01/2023 a 31/12/2023	<b>CNPJ:</b>	24.247.158/0001-29
		<b>SCP:</b>	
<b>Período de Apuração:</b>	T01 - Primeiro Trimestre		

Conta Referencial	Descrição	Saldo Final Per Anterior	Saldo Final Per Atual
1	ATIVO	R\$ 100.000,00 D	R\$ 53.329,51 D
1.01	ATIVO CIRCULANTE	R\$ 100.000,00 D	R\$ 53.329,51 D
1.01.01	DISPONIBILIDADES	R\$ 100.000,00 D	R\$ 53.329,51 D
1.01.01.01	CAIXA GERAL	R\$ 100.000,00 D	R\$ 53.329,51 D
1.01.01.01.01	Caixa Matriz	R\$ 100.000,00 D	R\$ 53.329,51 D
1.01.01.01.02	Caixa Filiais	R\$ 0,00 C	R\$ 0,00 C
1.01.01.02	DEPÓSITOS BANCÁRIOS À VISTA	R\$ 0,00 C	R\$ 0,00 C
1.01.01.02.01	Bancos Conta Movimento - No País	R\$ 0,00 C	R\$ 0,00 C
1.01.01.02.02	Bancos Conta Movimento - No Exterior	R\$ 0,00 C	R\$ 0,00 C
1.01.01.04	NUMERÁRIOS EM TRÂNSITO	R\$ 0,00 C	R\$ 0,00 C
1.01.01.04.01	Numerários em Trânsito	R\$ 0,00 C	R\$ 0,00 C
1.01.01.05	VALORES MOBILIÁRIOS - NÃO HEDGE - NO PAÍS	R\$ 0,00 C	R\$ 0,00 C
1.01.01.05.01	Títulos para Negociação - Mensurados a Valor Justo Por Meio do Resultado (VJPR) - No País	R\$ 0,00 C	R\$ 0,00 C
1.01.01.05.02	Títulos Disponíveis para Venda - No País	R\$ 0,00 C	R\$ 0,00 C
1.01.01.05.03	Títulos Mantidos até o Vencimento - No País	R\$ 0,00 C	R\$ 0,00 C
1.01.01.05.10	Debêntures Emitidas por Partes Relacionadas - No País	R\$ 0,00 C	R\$ 0,00 C
1.01.01.05.11	Debêntures Emitidas por Partes Não Relacionadas - No País	R\$ 0,00 C	R\$ 0,00 C
1.01.01.05.15	Outros Empréstimos e Recebíveis - No País	R\$ 0,00 C	R\$ 0,00 C
1.01.01.05.50	(-) Juros a Apropriar Decorrentes de Ajuste a Valor Presente (AVP) - Valores Mobiliários - No País	R\$ 0,00 C	R\$ 0,00 C
1.01.01.05.55	(-) Perdas por Redução ao Valor Recuperável (Impairment)- Valores Mobiliários - No País	R\$ 0,00 C	R\$ 0,00 C
1.01.01.05.70	Subconta - Ajuste a Valor Justo - Valores Mobiliários - Não Hedge -No País	R\$ 0,00 C	R\$ 0,00 C
1.01.01.05.90	Subconta - Adoção Inicial - Valores Mobiliários - Não Hedge - No País	R\$ 0,00 C	R\$ 0,00 C
1.01.01.06	VALORES MOBILIÁRIOS - HEDGE - NO PAÍS	R\$ 0,00 C	R\$ 0,00 C
1.01.01.06.01	Derivativos - Hedge Valor Justo - No País	R\$ 0,00 C	R\$ 0,00 C
1.01.01.06.02	Derivativos - Hedge Fluxo de Caixa - No País	R\$ 0,00 C	R\$ 0,00 C
1.01.01.06.03	Derivativos - Hedge Investimento no Exterior - No País	R\$ 0,00 C	R\$ 0,00 C
1.01.01.06.70	Subconta - Ajuste a Valor Justo - Valores Mobiliários - Hedge - No País	R\$ 0,00 C	R\$ 0,00 C
1.01.01.06.90	Subconta - Adoção Inicial - Valores Mobiliários - Hedge - No País	R\$ 0,00 C	R\$ 0,00 C
1.01.01.09	VALORES MOBILIÁRIOS - NÃO HEDGE - NO EXTERIOR	R\$ 0,00 C	R\$ 0,00 C
1.01.01.09.01	Títulos para Negociação - Mensurados a Valor Justo por Meio de Resultado (VJPR) - No Exterior	R\$ 0,00 C	R\$ 0,00 C
1.01.01.09.02	Títulos Disponíveis para Venda - No Exterior	R\$ 0,00 C	R\$ 0,00 C
1.01.01.09.03	Títulos Mantidos até o Vencimento - No Exterior	R\$ 0,00 C	R\$ 0,00 C
1.01.01.09.10	Debêntures emitidas por Partes Relacionadas - No Exterior	R\$ 0,00 C	R\$ 0,00 C
1.01.01.09.11	Debêntures emitidas por Partes Não Relacionadas - No Exterior	R\$ 0,00 C	R\$ 0,00 C
1.01.01.09.15	Outros Empréstimos e Recebíveis - No Exterior	R\$ 0,00 C	R\$ 0,00 C

## Relatório de Contas Referenciais

<b>Nome Empresarial:</b>	FBWI EVENTOS E PRODUCOES LTDA		
<b>Período da Escrituração:</b>	01/01/2023 a 31/12/2023	<b>CNPJ:</b>	24.247.158/0001-29
		<b>SCP:</b>	
<b>Período de Apuração:</b>	T01 - Primeiro Trimestre		

Conta Referencial	Descrição	Saldo Final Per Anterior	Saldo Final Per Atual
1.01.01.09.50	(-) Juros a Apropriar Decorrentes de Ajuste a Valor Presente (AVP) - Valores Mobiliários - No Exterior	R\$ 0,00 C	R\$ 0,00 C
1.01.01.09.55	(-) Perdas por Redução ao Valor Recuperável (Impairment)- Valores Mobiliários - No Exterior	R\$ 0,00 C	R\$ 0,00 C
1.01.01.09.70	Subconta - Ajuste a Valor Justo - Não Hedge - No Exterior	R\$ 0,00 C	R\$ 0,00 C
1.01.01.09.90	Subconta - Adoção Inicial - Valores Mobiliários - Não Hedge - No Exterior	R\$ 0,00 C	R\$ 0,00 C
1.01.01.10	VALORES MOBILIÁRIOS - HEDGE - NO EXTERIOR	R\$ 0,00 C	R\$ 0,00 C
1.01.01.10.01	Derivativos - Hedge Valor Justo - No Exterior	R\$ 0,00 C	R\$ 0,00 C
1.01.01.10.02	Derivativos - Hedge Fluxo de Caixa - No Exterior	R\$ 0,00 C	R\$ 0,00 C
1.01.01.10.03	Derivativos - Hedge Investimento no Exterior - No Exterior	R\$ 0,00 C	R\$ 0,00 C
1.01.01.10.70	Subconta - Ajuste a Valor Justo - Valores Mobiliários - Hedge - No Exterior	R\$ 0,00 C	R\$ 0,00 C
1.01.01.10.90	Subconta - Adoção Inicial - Valores Mobiliários - Hedge - No Exterior	R\$ 0,00 C	R\$ 0,00 C
1.01.01.40	RECURSOS NO EXTERIOR DECORRENTES DE EXPORTAÇÃO	R\$ 0,00 C	R\$ 0,00 C
1.01.01.40.01	Recursos no Exterior Decorrentes de Exportação	R\$ 0,00 C	R\$ 0,00 C
1.01.01.99	OUTRAS DISPONIBILIDADES	R\$ 0,00 C	R\$ 0,00 C
1.01.01.99.01	Outras Disponibilidades	R\$ 0,00 C	R\$ 0,00 C
1.01.02	CRÉDITOS	R\$ 0,00 C	R\$ 0,00 C
1.01.02.01	ADIANTAMENTOS	R\$ 0,00 C	R\$ 0,00 C
1.01.02.01.01	Adiantamentos a Fornecedores - no País - Circulante	R\$ 0,00 C	R\$ 0,00 C
1.01.02.01.02	Adiantamentos a Fornecedores - no Exterior - Circulante	R\$ 0,00 C	R\$ 0,00 C
1.01.02.01.03	Adiantamentos a Funcionários - Circulante	R\$ 0,00 C	R\$ 0,00 C
1.01.02.01.04	Adiantamentos a Terceiros - Circulante	R\$ 0,00 C	R\$ 0,00 C
1.01.02.01.98	Outros Adiantamentos - Circulante	R\$ 0,00 C	R\$ 0,00 C
1.01.02.02	DUPLICATAS A RECEBER	R\$ 0,00 C	R\$ 0,00 C
1.01.02.02.01	Duplicatas a Receber - Operações com Partes Não Relacionadas - no País	R\$ 0,00 C	R\$ 0,00 C
1.01.02.02.02	Duplicatas a Receber - Operações com Partes Não Relacionadas - no Exterior	R\$ 0,00 C	R\$ 0,00 C
1.01.02.02.03	Duplicatas a Receber - Operações com Partes Relacionadas - no País	R\$ 0,00 C	R\$ 0,00 C
1.01.02.02.04	Duplicatas a Receber - Operações com Partes Relacionadas - no Exterior	R\$ 0,00 C	R\$ 0,00 C
1.01.02.02.50	(-) Juros a Apropriar Decorrentes de Ajuste da Valor Presente (AVP) - Duplicatas a Receber	R\$ 0,00 C	R\$ 0,00 C
1.01.02.02.52	(-) Perdas Estimadas em Créditos de Liquidação Duvidosa - Duplicatas a Receber	R\$ 0,00 C	R\$ 0,00 C
1.01.02.02.55	(-) Perdas por Redução ao Valor Recuperável (Impairment) - Duplicatas a Receber	R\$ 0,00 C	R\$ 0,00 C
1.01.02.02.90	Subconta - Adoção Inicial - Duplicatas a Receber	R\$ 0,00 C	R\$ 0,00 C
1.01.02.03	TRIBUTOS A RECUPERAR	R\$ 0,00 C	R\$ 0,00 C
1.01.02.03.01	IPi a Recuperar	R\$ 0,00 C	R\$ 0,00 C
1.01.02.03.02	ICMS a Recuperar	R\$ 0,00 C	R\$ 0,00 C
1.01.02.03.03	PIS a Recuperar - Crédito Básico	R\$ 0,00 C	R\$ 0,00 C

Este relatório foi gerado pelo Sistema Público de Escrituração Digital – Sped

## Relatório de Contas Referenciais

<b>Nome Empresarial:</b>	FBWI EVENTOS E PRODUCOES LTDA		
<b>Período da Escrituração:</b>	01/01/2023 a 31/12/2023	<b>CNPJ:</b>	24.247.158/0001-29
		<b>SCP:</b>	
<b>Período de Apuração:</b>	T01 - Primeiro Trimestre		

Conta Referencial	Descrição	Saldo Final Per Anterior	Saldo Final Per Atual
1.01.02.03.04	PIS a Recuperar - Crédito Presumido	R\$ 0,00 C	R\$ 0,00 C
1.01.02.03.05	COFINS a Recuperar - Crédito Básico	R\$ 0,00 C	R\$ 0,00 C
1.01.02.03.06	COFINS a Recuperar - Crédito Presumido	R\$ 0,00 C	R\$ 0,00 C
1.01.02.03.07	CIDE a Recuperar	R\$ 0,00 C	R\$ 0,00 C
1.01.02.03.40	Outros Impostos e Contribuições a Recuperar	R\$ 0,00 C	R\$ 0,00 C
1.01.02.03.50	(-) Juros a Apropriar Decorrentes de Ajuste a Valor Presente (AVP) - Tributos a Recuperar	R\$ 0,00 C	R\$ 0,00 C
1.01.02.03.55	(-) Perdas por Redução ao Valor Recuperável (Impairment) - Tributos a Recuperar	R\$ 0,00 C	R\$ 0,00 C
1.01.02.04	TRIBUTOS A COMPENSAR	R\$ 0,00 C	R\$ 0,00 C
1.01.02.04.01	Imposto de Renda Retido na Fonte (IRRF)	R\$ 0,00 C	R\$ 0,00 C
1.01.02.04.02	IRPJ Recolhido por Estimativa	R\$ 0,00 C	R\$ 0,00 C
1.01.02.04.03	IRPJ Saldo Negativo	R\$ 0,00 C	R\$ 0,00 C
1.01.02.04.04	CSLL Retida na Fonte	R\$ 0,00 C	R\$ 0,00 C
1.01.02.04.05	CSLL Recolhida por Estimativa	R\$ 0,00 C	R\$ 0,00 C
1.01.02.04.06	CSLL Saldo Negativo	R\$ 0,00 C	R\$ 0,00 C
1.01.02.04.07	PIS/PASEP Retido na Fonte	R\$ 0,00 C	R\$ 0,00 C
1.01.02.04.08	PIS/PASEP a Compensar	R\$ 0,00 C	R\$ 0,00 C
1.01.02.04.09	COFINS Retida na Fonte	R\$ 0,00 C	R\$ 0,00 C
1.01.02.04.10	COFINS a Compensar	R\$ 0,00 C	R\$ 0,00 C
1.01.02.04.11	IPI a Compensar	R\$ 0,00 C	R\$ 0,00 C
1.01.02.04.12	IOF a Compensar	R\$ 0,00 C	R\$ 0,00 C
1.01.02.04.13	Imposto de Importação a Compensar	R\$ 0,00 C	R\$ 0,00 C
1.01.02.04.14	Imposto de Exportação a Compensar	R\$ 0,00 C	R\$ 0,00 C
1.01.02.04.15	ITR a Compensar	R\$ 0,00 C	R\$ 0,00 C
1.01.02.04.16	CIDE a Compensar	R\$ 0,00 C	R\$ 0,00 C
1.01.02.04.17	Contribuição Previdenciária Retida na Prestação de Serviços	R\$ 0,00 C	R\$ 0,00 C
1.01.02.04.18	Contribuição Previdenciária a Compensar	R\$ 0,00 C	R\$ 0,00 C
1.01.02.04.40	Outros Tributos a Compensar	R\$ 0,00 C	R\$ 0,00 C
1.01.02.04.50	(-) Juros a Apropriar Decorrentes de Ajuste a Valor Presente (AVP) - Tributos a Compensar	R\$ 0,00 C	R\$ 0,00 C
1.01.02.04.55	(-) Perdas por Redução ao Valor Recuperável (Impairment)- Tributos a Compensar	R\$ 0,00 C	R\$ 0,00 C
1.01.02.09	OUTROS CRÉDITOS - CIRCULANTE	R\$ 0,00 C	R\$ 0,00 C
1.01.02.09.01	Mútuos com Partes Não Relacionadas - Circulante - No País	R\$ 0,00 C	R\$ 0,00 C
1.01.02.09.02	Mútuos com Partes Não Relacionadas - Circulante - No Exterior	R\$ 0,00 C	R\$ 0,00 C
1.01.02.09.03	Dividendos a Receber - Circulante - No País	R\$ 0,00 C	R\$ 0,00 C
1.01.02.09.04	Dividendos a Receber - Circulante - No Exterior	R\$ 0,00 C	R\$ 0,00 C
1.01.02.09.05	Juros Sobre o Capital Próprio a Receber - Circulante	R\$ 0,00 C	R\$ 0,00 C
1.01.02.09.06	Adiantamento para Futuro Aumento de Capital -Ativo - Circulante	R\$ 0,00 C	R\$ 0,00 C

## Relatório de Contas Referenciais

<b>Nome Empresarial:</b>	FBWI EVENTOS E PRODUÇÕES LTDA		
<b>Período da Escrituração:</b>	01/01/2023 a 31/12/2023	<b>CNPJ:</b>	24.247.158/0001-29
		<b>SCP:</b>	
<b>Período de Apuração:</b>	T01 - Primeiro Trimestre		

Conta Referencial	Descrição	Saldo Final Per Anterior	Saldo Final Per Atual
1.01.02.09.07	Outros Juros a Receber - Circulante	R\$ 0,00 C	R\$ 0,00 C
1.01.02.09.09	Contraprestação Contingente Ativa - Combinação de Negócios - Circulante	R\$ 0,00 C	R\$ 0,00 C
1.01.02.09.10	Demais Créditos a Receber - Circulante	R\$ 0,00 C	R\$ 0,00 C
1.01.02.09.11	Depósitos em Contencioso - Circulante	R\$ 0,00 C	R\$ 0,00 C
1.01.02.09.12	Outros Créditos em Contencioso - Circulante	R\$ 0,00 C	R\$ 0,00 C
1.01.02.09.20	Direitos Creditórios Cedidos	R\$ 0,00 C	R\$ 0,00 C
1.01.02.09.21	(-) Deságio na Cessão de Títulos	R\$ 0,00 C	R\$ 0,00 C
1.01.02.09.25	Direitos Creditórios a Receber	R\$ 0,00 C	R\$ 0,00 C
1.01.02.09.50	(-) Juros a Apropriar Decorrentes de Ajuste a Valor Presente (AVP) - Outros Créditos - Circulante	R\$ 0,00 C	R\$ 0,00 C
1.01.02.09.55	(-) Perdas Estimadas por Redução ao Valor Recuperável (Impairment) - Outros Créditos - Circulante	R\$ 0,00 C	R\$ 0,00 C
1.01.02.09.60	CPC 47 - Ativos de Contrato - Circulante	R\$ 0,00 C	R\$ 0,00 C
1.01.02.09.70	Subconta - Ajuste a Valor Justo - Outros Créditos - Circulante	R\$ 0,00 C	R\$ 0,00 C
1.01.03	ESTOQUES	R\$ 0,00 C	R\$ 0,00 C
1.01.03.01	ESTOQUES DE MERCADORIAS	R\$ 0,00 C	R\$ 0,00 C
1.01.03.01.01	Mercadorias para Revenda	R\$ 0,00 C	R\$ 0,00 C
1.01.03.01.55	(-) Perda por Ajuste ao Valor Realizável Líquido - Estoque Mercadorias	R\$ 0,00 C	R\$ 0,00 C
1.01.03.01.70	Subconta - Ajuste a Valor Justo - Estoque Mercadorias	R\$ 0,00 C	R\$ 0,00 C
1.01.03.01.75	Subconta - Ajuste a Valor Presente (AVP) - Estoque Mercadorias	R\$ 0,00 C	R\$ 0,00 C
1.01.03.01.90	Subconta - Adoção Inicial - Estoques de Mercadorias	R\$ 0,00 C	R\$ 0,00 C
1.01.03.02	ESTOQUES DE PRODUTOS	R\$ 0,00 C	R\$ 0,00 C
1.01.03.02.01	Insumos (materiais diretos)	R\$ 0,00 C	R\$ 0,00 C
1.01.03.02.02	Outros Materiais	R\$ 0,00 C	R\$ 0,00 C
1.01.03.02.03	Produtos em Elaboração	R\$ 0,00 C	R\$ 0,00 C
1.01.03.02.04	Produtos Acabados	R\$ 0,00 C	R\$ 0,00 C
1.01.03.02.55	(-) Perda por Ajuste ao Valor Realizável Líquido - Estoque Produtos	R\$ 0,00 C	R\$ 0,00 C
1.01.03.02.70	Subconta - Ajuste a Valor Justo - Estoque de Produtos	R\$ 0,00 C	R\$ 0,00 C
1.01.03.02.75	Subconta - Ajuste a Valor Presente (AVP) - Estoque de Produtos	R\$ 0,00 C	R\$ 0,00 C
1.01.03.02.90	Subconta - Adoção Inicial - Estoques de Produtos	R\$ 0,00 C	R\$ 0,00 C
1.01.03.03	ESTOQUES - ATIVIDADE IMOBILIÁRIA	R\$ 0,00 C	R\$ 0,00 C
1.01.03.03.01	Terrenos - Atividade Imobiliária	R\$ 0,00 C	R\$ 0,00 C
1.01.03.03.02	Imóveis Adquiridos para Revenda - Atividade Imobiliária	R\$ 0,00 C	R\$ 0,00 C
1.01.03.03.03	Obras em Andamento - Atividade Imobiliária	R\$ 0,00 C	R\$ 0,00 C
1.01.03.03.04	Imóveis à Venda - Atividade Imobiliária	R\$ 0,00 C	R\$ 0,00 C
1.01.03.03.05	Construções em Andamento de Imóveis Destinados à Venda	R\$ 0,00 C	R\$ 0,00 C
1.01.03.03.06	Materiais de Construção - Atividade Imobiliária	R\$ 0,00 C	R\$ 0,00 C
1.01.03.03.55	(-) Perda por Ajuste ao Valor Realizável Líquido -	R\$ 0,00 C	R\$ 0,00 C

Este relatório foi gerado pelo Sistema Público de Escrituração Digital – Sped

## Relatório de Contas Referenciais

<b>Nome Empresarial:</b>	FBWI EVENTOS E PRODUÇÕES LTDA		
<b>Período da Escrituração:</b>	01/01/2023 a 31/12/2023	<b>CNPJ:</b>	24.247.158/0001-29
		<b>SCP:</b>	
<b>Período de Apuração:</b>	T01 - Primeiro Trimestre		

Conta Referencial	Descrição	Saldo Final Per Anterior	Saldo Final Per Atual
	Estoque Atividade Imobiliária		
1.01.03.03.75	Subconta - Ajuste a Valor Presente (AVP) - Estoque Atividade Imobiliária	R\$ 0,00 C	R\$ 0,00 C
1.01.03.03.90	Subconta - Adoção Inicial - Estoques - Atividade Imobiliária	R\$ 0,00 C	R\$ 0,00 C
1.01.03.04	ESTOQUES - LONGA MATURAÇÃO	R\$ 0,00 C	R\$ 0,00 C
1.01.03.04.01	Insumos (materiais diretos) - Estoque Longa Maturação	R\$ 0,00 C	R\$ 0,00 C
1.01.03.04.02	Outros Materiais - Estoque Longa Maturação	R\$ 0,00 C	R\$ 0,00 C
1.01.03.04.03	Produtos em Elaboração - Estoque Longa Maturação	R\$ 0,00 C	R\$ 0,00 C
1.01.03.04.04	Produtos Acabados - Estoque Longa Maturação	R\$ 0,00 C	R\$ 0,00 C
1.01.03.04.55	(-) Perda por Ajuste ao Valor Realizável Líquido - Estoque Longa Maturação	R\$ 0,00 C	R\$ 0,00 C
1.01.03.04.70	Subconta - Ajuste a Valor Justo - Estoque Longa Maturação	R\$ 0,00 C	R\$ 0,00 C
1.01.03.04.75	Subconta - Ajuste a Valor Presente (AVP) - Estoque Longa Maturação	R\$ 0,00 C	R\$ 0,00 C
1.01.03.04.90	Subconta - Adoção Inicial - Estoques - Longa Maturação	R\$ 0,00 C	R\$ 0,00 C
1.01.03.05	ESTOQUES - ATIVIDADE RURAL	R\$ 0,00 C	R\$ 0,00 C
1.01.03.05.01	Produtos Agropecuários de Origem Animal	R\$ 0,00 C	R\$ 0,00 C
1.01.03.05.02	Produtos Agropecuários de Origem Vegetal	R\$ 0,00 C	R\$ 0,00 C
1.01.03.05.03	Insumos Agropecuários	R\$ 0,00 C	R\$ 0,00 C
1.01.03.05.04	Outros Materiais - Atividade Rural	R\$ 0,00 C	R\$ 0,00 C
1.01.03.05.55	(-) Perda por Ajuste ao Valor Realizável Líquido - Estoque Atividade Rural	R\$ 0,00 C	R\$ 0,00 C
1.01.03.05.70	Subconta - Ajuste a Valor Justo - Estoque Atividade Rural	R\$ 0,00 C	R\$ 0,00 C
1.01.03.05.75	Subconta - Ajuste a Valor Presente (AVP) - Estoque Atividade Rural	R\$ 0,00 C	R\$ 0,00 C
1.01.03.05.90	Subconta - Adoção Inicial - Estoques - Atividade Rural	R\$ 0,00 C	R\$ 0,00 C
1.01.03.06	ESTOQUES SERVIÇOS	R\$ 0,00 C	R\$ 0,00 C
1.01.03.06.01	Materiais Aplicados na Produção de Serviços	R\$ 0,00 C	R\$ 0,00 C
1.01.03.06.02	Serviços em Andamento	R\$ 0,00 C	R\$ 0,00 C
1.01.03.06.03	Serviços Acabados	R\$ 0,00 C	R\$ 0,00 C
1.01.03.06.55	(-) Perda por Ajuste ao Valor Realizável Líquido - Estoque Serviços	R\$ 0,00 C	R\$ 0,00 C
1.01.03.06.70	Subconta - Ajuste a Valor Justo - Estoque Serviços	R\$ 0,00 C	R\$ 0,00 C
1.01.03.06.75	Subconta - Ajuste a Valor Presente (AVP) - Estoque Serviços	R\$ 0,00 C	R\$ 0,00 C
1.01.03.06.90	Subconta - Adoção Inicial - Estoque Serviços	R\$ 0,00 C	R\$ 0,00 C
1.01.03.07	ESTOQUES (OUTROS)	R\$ 0,00 C	R\$ 0,00 C
1.01.03.07.01	Material em Almoxarifado	R\$ 0,00 C	R\$ 0,00 C
1.01.03.07.02	Material Destinado à Destruição	R\$ 0,00 C	R\$ 0,00 C
1.01.03.07.03	Sucata	R\$ 0,00 C	R\$ 0,00 C
1.01.03.07.04	Outros Estoques	R\$ 0,00 C	R\$ 0,00 C
1.01.03.07.55	(-) Perda por Ajuste ao Valor Realizável Líquido - Estoques Outros	R\$ 0,00 C	R\$ 0,00 C

Este relatório foi gerado pelo Sistema Público de Escrituração Digital – Sped

## Relatório de Contas Referenciais

<b>Nome Empresarial:</b>	FBWI EVENTOS E PRODUCOES LTDA		
<b>Período da Escrituração:</b>	01/01/2023 a 31/12/2023	<b>CNPJ:</b>	24.247.158/0001-29
		<b>SCP:</b>	
<b>Período de Apuração:</b>	T01 - Primeiro Trimestre		

Conta Referencial	Descrição	Saldo Final Per Anterior	Saldo Final Per Atual
1.01.03.07.75	Subconta - Ajuste a Valor Presente (AVP) - Estoque Outros	R\$ 0,00 C	R\$ 0,00 C
1.01.03.07.90	Subconta - Adoção Inicial - Estoque Outros	R\$ 0,00 C	R\$ 0,00 C
1.01.05	DESPESAS DO EXERCÍCIO SEGUINTE	R\$ 0,00 C	R\$ 0,00 C
1.01.05.01	DESPESAS DO EXERCÍCIO SEGUINTE	R\$ 0,00 C	R\$ 0,00 C
1.01.05.01.01	Alugueis Pagos Antecipadamente	R\$ 0,00 C	R\$ 0,00 C
1.01.05.01.02	Prêmios de Seguros a Apropriar	R\$ 0,00 C	R\$ 0,00 C
1.01.05.01.03	Encargos Financeiros a Apropriar	R\$ 0,00 C	R\$ 0,00 C
1.01.05.01.09	Outros Custos e Despesas Pagos Antecipadamente	R\$ 0,00 C	R\$ 0,00 C
1.01.10	ATIVO BIOLÓGICO - CIRCULANTE	R\$ 0,00 C	R\$ 0,00 C
1.01.10.01	ATIVO BIOLÓGICO AVALIADO PELO VALOR JUSTO - CIRCULANTE	R\$ 0,00 C	R\$ 0,00 C
1.01.10.01.01	Ativo Biológico Consumível - Origem Animal - Pelo Valor Justo	R\$ 0,00 C	R\$ 0,00 C
1.01.10.01.02	Ativo Biológico Consumível - Origem Vegetal - Pelo Valor Justo	R\$ 0,00 C	R\$ 0,00 C
1.01.10.01.70	Subconta - Ajuste a Valor Justo (AVJ) - Ativos Biológicos Consumíveis Pelo Valor Justo - Circulante	R\$ 0,00 C	R\$ 0,00 C
1.01.10.01.75	Subconta - Ajuste a Valor Presente (AVP) - Ativos Biológicos Pelo Valor Justo - Circulante	R\$ 0,00 C	R\$ 0,00 C
1.01.10.01.90	Subconta - Adoção Inicial - Ativo Biologico	R\$ 0,00 C	R\$ 0,00 C
1.01.10.02	ATIVO BIOLÓGICO AVALIADO PELO CUSTO - CIRCULANTE	R\$ 0,00 C	R\$ 0,00 C
1.01.10.02.01	Ativo Biológico Consumível - Origem Animal - Pelo Custo	R\$ 0,00 C	R\$ 0,00 C
1.01.10.02.02	Ativo Biológico Consumível - Origem Vegetal - Pelo Custo	R\$ 0,00 C	R\$ 0,00 C
1.01.10.02.55	( - ) Perdas por Redução ao Valor Recuperável (Impairment) - Ativos Biológicos Consumível - Pelo Custo	R\$ 0,00 C	R\$ 0,00 C
1.01.10.02.75	Subconta - Ajuste a Valor Presente (AVP) - Ativos Biológicos Consumíveis - Pelo Custo	R\$ 0,00 C	R\$ 0,00 C
1.01.11	ATIVO NÃO CIRCULANTE MANTIDO PARA VENDA	R\$ 0,00 C	R\$ 0,00 C
1.01.11.01	ATIVO NÃO CIRCULANTE MANTIDO PARA VENDA	R\$ 0,00 C	R\$ 0,00 C
1.01.11.01.01	Ativo Não Circulante Mantido Para Venda	R\$ 0,00 C	R\$ 0,00 C
1.01.11.01.55	(-) Perdas Estimadas por Redução ao Valor Recuperável (Impairment) - Ativo Não Circulante Mantido para Venda	R\$ 0,00 C	R\$ 0,00 C
1.01.11.01.70	Subconta - Ajuste a Valor Justo - Ativo Não Circulante Mantido para Venda	R\$ 0,00 C	R\$ 0,00 C
1.01.11.01.75	Subconta - Ajuste a Valor Presente (AVP) - Ativo Não Circulante Mantido para Venda	R\$ 0,00 C	R\$ 0,00 C
1.01.11.01.90	Subconta - Adoção Inicial - Ativo Não circulante Mantido para Venda	R\$ 0,00 C	R\$ 0,00 C
1.02	ATIVO NÃO CIRCULANTE	R\$ 0,00 C	R\$ 0,00 C
1.02.01	REALIZÁVEL A LONGO PRAZO	R\$ 0,00 C	R\$ 0,00 C
1.02.01.01	CRÉDITOS E VALORES - LONGO PRAZO	R\$ 0,00 C	R\$ 0,00 C
1.02.01.01.01	Clientes - Longo Prazo	R\$ 0,00 C	R\$ 0,00 C
1.02.01.01.02	Mútuos com Partes Não Relacionadas - Ativo- Longo Prazo	R\$ 0,00 C	R\$ 0,00 C

## Relatório de Contas Referenciais

<b>Nome Empresarial:</b>	FBWI EVENTOS E PRODUCOES LTDA		
<b>Período da Escrituração:</b>	01/01/2023 a 31/12/2023	<b>CNPJ:</b> 24.247.158/0001-29	<b>SCP:</b>
<b>Período de Apuração:</b>	T01 - Primeiro Trimestre		

Conta Referencial	Descrição	Saldo Final Per Anterior	Saldo Final Per Atual
1.02.01.01.03	Mútuos com Partes Relacionadas - Ativo - Longo Prazo	R\$ 0,00 C	R\$ 0,00 C
1.02.01.01.04	Adiantamento para Futuro Aumento de Capital - Ativo - Longo Prazo	R\$ 0,00 C	R\$ 0,00 C
1.02.01.01.07	Títulos Patrimoniais Avaliados pelo Custo - Longo Prazo	R\$ 0,00 C	R\$ 0,00 C
1.02.01.01.09	Contraprestação Contingente Ativa - Combinação de Negócios - Longo Prazo	R\$ 0,00 C	R\$ 0,00 C
1.02.01.01.10	Outros Valores Mobiliários - No Exterior - Longo Prazo	R\$ 0,00 C	R\$ 0,00 C
1.02.01.01.19	(-) Outras Contas Retificadoras - Créditos e Valores - Longo Prazo	R\$ 0,00 C	R\$ 0,00 C
1.02.01.01.20	Direitos Creditórios Cedidos - Longo Prazo	R\$ 0,00 C	R\$ 0,00 C
1.02.01.01.21	(-) Deságio na Cessão de Títulos - Longo Prazo	R\$ 0,00 C	R\$ 0,00 C
1.02.01.01.25	Direitos Creditórios a Receber - Longo Prazo	R\$ 0,00 C	R\$ 0,00 C
1.02.01.01.26	Duplicatas a Receber - Operações com Partes Não Relacionadas - no País - Longo Prazo	R\$ 0,00 C	R\$ 0,00 C
1.02.01.01.27	Duplicatas a Receber - Operações com Partes Não Relacionadas - no Exterior - Longo Prazo	R\$ 0,00 C	R\$ 0,00 C
1.02.01.01.28	Duplicatas a Receber - Operações com Partes Relacionadas - no País - Longo Prazo	R\$ 0,00 C	R\$ 0,00 C
1.02.01.01.29	Duplicatas a Receber - Operações com Partes Relacionadas - no Exterior - Longo Prazo	R\$ 0,00 C	R\$ 0,00 C
1.02.01.01.50	(-) Juros a Apropriar Decorrentes de Ajuste a Valor Presente (AVP) - Créditos -Longo Prazo	R\$ 0,00 C	R\$ 0,00 C
1.02.01.01.52	(-) Perdas Estimadas em Créditos de Liquidação Duvidosa - Longo Prazo	R\$ 0,00 C	R\$ 0,00 C
1.02.01.01.55	(-) Perdas por Redução ao Valor Recuperável (Impairment) - Créditos e Valores - Longo Prazo	R\$ 0,00 C	R\$ 0,00 C
1.02.01.01.70	Subconta - Ajuste a Valor Justo - Créditos -Longo Prazo	R\$ 0,00 C	R\$ 0,00 C
1.02.01.01.90	Subconta - Adoção Inicial - Créditos e Valores - Longo Prazo	R\$ 0,00 C	R\$ 0,00 C
1.02.01.02	VALORES MOBILIÁRIOS - NO PAÍS	R\$ 0,00 C	R\$ 0,00 C
1.02.01.02.01	Títulos para Negociação - No País - Longo Prazo	R\$ 0,00 C	R\$ 0,00 C
1.02.01.02.02	Títulos Disponíveis para Venda - No País - Longo Prazo	R\$ 0,00 C	R\$ 0,00 C
1.02.01.02.03	Títulos Mantidos até o Vencimento - No País - Longo Prazo	R\$ 0,00 C	R\$ 0,00 C
1.02.01.02.10	Debêntures Emitidas por Partes Relacionada - No País - Longo Prazo	R\$ 0,00 C	R\$ 0,00 C
1.02.01.02.11	Debêntures Emitidas por Partes Não Relacionada - No País - Longo Prazo	R\$ 0,00 C	R\$ 0,00 C
1.02.01.02.14	Outros Valores Mobiliários - No País - Longo Prazo	R\$ 0,00 C	R\$ 0,00 C
1.02.01.02.15	Outros Empréstimos e Recebíveis - No País - Longo Prazo	R\$ 0,00 C	R\$ 0,00 C
1.02.01.02.16	Outros Juros a Receber - No País - Longo Prazo	R\$ 0,00 C	R\$ 0,00 C
1.02.01.02.50	(-) Juros a Apropriar Decorrentes de Ajuste a Valor Presente (AVP) Valores Mobiliários - No País - Longo Prazo	R\$ 0,00 C	R\$ 0,00 C
1.02.01.02.55	(-) Perdas por Redução ao Valor Recuperável (Impairment) - Valores Mobiliários - No País - Longo Prazo	R\$ 0,00 C	R\$ 0,00 C
1.02.01.02.70	Subconta - Ajuste a Valor Justo - Valores Mobiliários - No País - Longo Prazo	R\$ 0,00 C	R\$ 0,00 C
1.02.01.02.90	Subconta - Adoção Inicial - Valores Mobiliários - No País - Longo Prazo	R\$ 0,00 C	R\$ 0,00 C

## Relatório de Contas Referenciais

<b>Nome Empresarial:</b>	FBWI EVENTOS E PRODUÇÕES LTDA		
<b>Período da Escrituração:</b>	01/01/2023 a 31/12/2023	<b>CNPJ:</b>	24.247.158/0001-29
		<b>SCP:</b>	
<b>Período de Apuração:</b>	T01 - Primeiro Trimestre		

Conta Referencial	Descrição	Saldo Final Per Anterior	Saldo Final Per Atual
1.02.01.03	VALORES MOBILIÁRIOS - NO EXTERIOR	R\$ 0,00 C	R\$ 0,00 C
1.02.01.03.01	Títulos para Negociação - No Exterior - Longo Prazo	R\$ 0,00 C	R\$ 0,00 C
1.02.01.03.02	Títulos Disponíveis para Venda - No Exterior - Longo Prazo	R\$ 0,00 C	R\$ 0,00 C
1.02.01.03.03	Títulos Mantidos até o Vencimento - No Exterior - Longo Prazo	R\$ 0,00 C	R\$ 0,00 C
1.02.01.03.04	Debêntures emitidas por Partes Relacionada - No Exterior - Longo Prazo	R\$ 0,00 C	R\$ 0,00 C
1.02.01.03.05	Debêntures emitidas por Partes Não Relacionada - No Exterior - Longo Prazo	R\$ 0,00 C	R\$ 0,00 C
1.02.01.03.06	Outros Empréstimos e Recebíveis - No Exterior - Longo Prazo	R\$ 0,00 C	R\$ 0,00 C
1.02.01.03.50	(-) Juros a Apropriar Decorrentes de Ajuste a Valor Presente (AVP) Valores Mobiliários - No Exterior - Longo Prazo	R\$ 0,00 C	R\$ 0,00 C
1.02.01.03.55	(-) Perdas Estimadas por Redução ao Valor Recuperável (Impairment) - Valores Mobiliário - No Exterior - Longo Prazo	R\$ 0,00 C	R\$ 0,00 C
1.02.01.03.70	Subconta - Ajuste a Valor Justo - Valores Mobiliários - No Exterior - Longo Prazo	R\$ 0,00 C	R\$ 0,00 C
1.02.01.03.90	Subconta - Adoção Inicial - Valores Mobiliários - No Exterior - Longo Prazo	R\$ 0,00 C	R\$ 0,00 C
1.02.01.05	ATIVOS FISCAIS DIFERIDOS - LONGO PRAZO	R\$ 0,00 C	R\$ 0,00 C
1.02.01.05.01	Créditos Fiscais CSLL - Diferenças Temporárias e Base de Cálculo Negativa - Longo Prazo	R\$ 0,00 C	R\$ 0,00 C
1.02.01.05.02	Créditos Fiscais IRPJ - Diferenças Temporárias e Prejuízos Fiscais - Longo Prazo	R\$ 0,00 C	R\$ 0,00 C
1.02.01.07	CRÉDITOS EM CONTENCIOSO - LONGO PRAZO	R\$ 0,00 C	R\$ 0,00 C
1.02.01.07.01	Depósitos em Contencioso - Longo Prazo	R\$ 0,00 C	R\$ 0,00 C
1.02.01.07.10	Outros Créditos em Contencioso - Longo Prazo	R\$ 0,00 C	R\$ 0,00 C
1.02.01.07.55	( - ) Perdas por Redução ao Valor Recuperável (Impairment) - Créditos em Contencioso - Longo Prazo	R\$ 0,00 C	R\$ 0,00 C
1.02.01.08	TRIBUTOS A RECUPERAR - Longo Prazo	R\$ 0,00 C	R\$ 0,00 C
1.02.01.08.01	IPI a Recuperar - Longo Prazo	R\$ 0,00 C	R\$ 0,00 C
1.02.01.08.02	ICMS a Recuperar - Longo Prazo	R\$ 0,00 C	R\$ 0,00 C
1.02.01.08.03	PIS a Recuperar - Crédito Básico - Longo Prazo	R\$ 0,00 C	R\$ 0,00 C
1.02.01.08.04	PIS a Recuperar - Crédito Presumido - Longo Prazo	R\$ 0,00 C	R\$ 0,00 C
1.02.01.08.05	COFINS a Recuperar - Crédito Básico - Longo Prazo	R\$ 0,00 C	R\$ 0,00 C
1.02.01.08.06	COFINS a Recuperar - Crédito Presumido - Longo Prazo	R\$ 0,00 C	R\$ 0,00 C
1.02.01.08.07	CIDE a Recuperar - Longo Prazo	R\$ 0,00 C	R\$ 0,00 C
1.02.01.08.40	Outros Impostos e Contribuições a Recuperar - Longo Prazo	R\$ 0,00 C	R\$ 0,00 C
1.02.01.08.50	(-) Juros a Apropriar Decorrentes de Ajuste a Valor Presente (AVP) - Tributos a Recuperar - Longo Prazo	R\$ 0,00 C	R\$ 0,00 C
1.02.01.08.55	(-) Perdas por Redução ao Valor Recuperável (Impairment) - Tributos a Recuperar - Longo Prazo	R\$ 0,00 C	R\$ 0,00 C
1.02.01.09	DESPESAS PAGAS ANTECIPADAMENTE - LONGO PRAZO	R\$ 0,00 C	R\$ 0,00 C
1.02.01.09.01	Alugueis pagos Antecipadamente - Longo Prazo	R\$ 0,00 C	R\$ 0,00 C
1.02.01.09.02	Prêmios de Seguros a Apropriar - Longo Prazo	R\$ 0,00 C	R\$ 0,00 C

## Relatório de Contas Referenciais

<b>Nome Empresarial:</b>	FBWI EVENTOS E PRODUÇÕES LTDA		
<b>Período da Escrituração:</b>	01/01/2023 a 31/12/2023	<b>CNPJ:</b>	24.247.158/0001-29
		<b>SCP:</b>	
<b>Período de Apuração:</b>	T01 - Primeiro Trimestre		

Conta Referencial	Descrição	Saldo Final Per Anterior	Saldo Final Per Atual
1.02.01.09.03	Encargos Financeiros a Apropriar -Longo Prazo	R\$ 0,00 C	R\$ 0,00 C
1.02.01.09.09	Outros Custos e Despesas Pagos Antecipadamente - Longo Prazo	R\$ 0,00 C	R\$ 0,00 C
1.02.01.10	ATIVO BIOLÓGICO - LONGO PRAZO	R\$ 0,00 C	R\$ 0,00 C
1.02.01.10.01	Ativo Biológico Consumível - Origem Animal - Pelo Valor Justo - Longo Prazo	R\$ 0,00 C	R\$ 0,00 C
1.02.01.10.02	Ativo Biológico Consumível - Origem Vegetal - Pelo Valor Justo - Longo Prazo	R\$ 0,00 C	R\$ 0,00 C
1.02.01.10.10	Ativo Biológico Consumível - Origem Animal - Pelo Custo - Longo Prazo	R\$ 0,00 C	R\$ 0,00 C
1.02.01.10.11	Ativo Biológico Consumível - Origem Vegetal - Pelo Custo - Longo Prazo	R\$ 0,00 C	R\$ 0,00 C
1.02.01.10.55	( - ) Perdas por Redução ao Valor Recuperável (Impairment) - Ativos Biológicos Consumível - Longo Prazo	R\$ 0,00 C	R\$ 0,00 C
1.02.01.10.70	Subconta - Ajuste a Valor Justo (AVJ) - Ativos Biológicos - Longo Prazo	R\$ 0,00 C	R\$ 0,00 C
1.02.01.10.75	Subconta - Ajuste a Valor Presente (AVP) - Ativos Biológicos - Longo Prazo	R\$ 0,00 C	R\$ 0,00 C
1.02.01.10.90	Subconta - Adoção Inicial - Ativo Biológico - Longo Prazo	R\$ 0,00 C	R\$ 0,00 C
1.02.01.15	OUTROS CRÉDITOS - LONGO PRAZO	R\$ 0,00 C	R\$ 0,00 C
1.02.01.15.01	Outros Créditos - Longo Prazo	R\$ 0,00 C	R\$ 0,00 C
1.02.01.15.60	CPC 47 - Ativos de Contrato - Longo Prazo	R\$ 0,00 C	R\$ 0,00 C
1.02.02	INVESTIMENTOS	R\$ 0,00 C	R\$ 0,00 C
1.02.02.01	PARTICIPAÇÕES PERMANENTES EM SOCIEDADES - NO PAÍS	R\$ 0,00 C	R\$ 0,00 C
1.02.02.01.01	Participações Permanentes em Controladas - no País	R\$ 0,00 C	R\$ 0,00 C
1.02.02.01.04	Participações Permanentes em Coligadas - no País	R\$ 0,00 C	R\$ 0,00 C
1.02.02.01.05	Participações Permanentes em Joint Ventures e Sociedades de Propósito Específico (SPE) - no País	R\$ 0,00 C	R\$ 0,00 C
1.02.02.01.06	Participações Permanentes em Outras Sociedades do Mesmo Grupo ou Controle Comum - Avaliadas pelo Método de Equivalência Patrimonial (MEP) - no País	R\$ 0,00 C	R\$ 0,00 C
1.02.02.01.07	Participações em Sociedades em Conta de Participação (SCP) - Sócio Ostensivo - Avaliadas pelo Método de Equivalência Patrimonial (MEP) - no País	R\$ 0,00 C	R\$ 0,00 C
1.02.02.01.08	Participações em Sociedades em Conta de Participação (SCP) - Sócio Participante - no País	R\$ 0,00 C	R\$ 0,00 C
1.02.02.01.10	Goodwill em Investimentos - no País	R\$ 0,00 C	R\$ 0,00 C
1.02.02.01.11	Mais Valia em Investimentos - no País	R\$ 0,00 C	R\$ 0,00 C
1.02.02.01.12	(-) Menos Valia em Investimentos - no País	R\$ 0,00 C	R\$ 0,00 C
1.02.02.01.20	Ágios em Investimentos Gerados até 31/12/2009 - no País	R\$ 0,00 C	R\$ 0,00 C
1.02.02.01.21	(-) Deságios em Investimentos Gerados até 31/12/2009 - no País	R\$ 0,00 C	R\$ 0,00 C
1.02.02.01.40	(-) Lucros a Apropriar em Vendas com Controladas -no País	R\$ 0,00 C	R\$ 0,00 C
1.02.02.01.41	(-) Lucros a Apropriar em Vendas com Coligadas -no País	R\$ 0,00 C	R\$ 0,00 C
1.02.02.01.42	(-) Lucros a Apropriar em Vendas com Joint Ventures - no País	R\$ 0,00 C	R\$ 0,00 C
1.02.02.01.43	(-) Lucros a Apropriar em Vendas com outras	R\$ 0,00 C	R\$ 0,00 C

Este relatório foi gerado pelo Sistema Público de Escrituração Digital – Sped

## Relatório de Contas Referenciais

Nome Empresarial:	FBWI EVENTOS E PRODUÇÕES LTDA		
Período da Escrituração:	01/01/2023 a 31/12/2023	CNPJ: 24.247.158/0001-29	SCP:
Período de Apuração:	T01 - Primeiro Trimestre		

Conta Referencial	Descrição	Saldo Final Per Anterior	Saldo Final Per Atual
	sociedades - Avaliadas pelo Método de Equivalência Patrimonial (MEP) - no País		
1.02.02.01.55	(-) Perdas Estimadas por Redução ao Valor Recuperável (Impairment) de Participações Permanentes Avaliadas pelo Método de Equivalência Patrimonial - no País	R\$ 0,00 C	R\$ 0,00 C
1.02.02.01.56	(-) Perdas Estimadas por Redução ao Valor Recuperável (Impairment) do Goodwill em Investimentos - no País	R\$ 0,00 C	R\$ 0,00 C
1.02.02.01.60	Subconta - Ajuste a Valor Justo (AVJ) Reflexo - Ganho ou Perda na Investida	R\$ 0,00 C	R\$ 0,00 C
1.02.02.01.65	Subconta - Ajuste a Valor Justo (AVJ) de Subscrição de Capital - Ganho ou Perda de Capital	R\$ 0,00 C	R\$ 0,00 C
1.02.02.01.75	(-) Subconta - Ajuste a Valor Presente (AVP) de Participação Societária	R\$ 0,00 C	R\$ 0,00 C
1.02.02.01.80	Subconta - Mais Valia da Participação Anterior - Estágios	R\$ 0,00 C	R\$ 0,00 C
1.02.02.01.81	(-) Subconta - Menos Valia da Participação Anterior - Estágios	R\$ 0,00 C	R\$ 0,00 C
1.02.02.01.82	Subconta - Goodwill da Participação Anterior - Estágios	R\$ 0,00 C	R\$ 0,00 C
1.02.02.01.84	Subconta - Variação de Mais Valia da Participação Anterior - Estágios	R\$ 0,00 C	R\$ 0,00 C
1.02.02.01.85	(-) Subconta - Variação de Menos Valia da Participação Anterior - Estágios	R\$ 0,00 C	R\$ 0,00 C
1.02.02.01.86	Subconta - Variação de Goodwill da Participação Anterior - Estágios	R\$ 0,00 C	R\$ 0,00 C
1.02.02.02	PARTICIPAÇÕES PERMANENTES EM SOCIEDADES - NO EXTERIOR	R\$ 0,00 C	R\$ 0,00 C
1.02.02.02.01	Participações Permanentes em Controladas - no Exterior	R\$ 0,00 C	R\$ 0,00 C
1.02.02.02.02	Subconta - Tributação em Base Universais (TBU) - Controladas Diretas - No Exterior	R\$ 0,00 C	R\$ 0,00 C
1.02.02.02.03	Subconta - Tributação em Base Universais (TBU) - Controladas Indiretas - no Exterior	R\$ 0,00 C	R\$ 0,00 C
1.02.02.02.04	Participações Permanentes em Coligadas - Avaliadas pelo Método de Equivalência Patrimonial (MEP) - no Exterior	R\$ 0,00 C	R\$ 0,00 C
1.02.02.02.05	Participações Permanentes em Joint Ventures - Avaliadas pelo Método de Equivalência Patrimonial (MEP) - no Exterior	R\$ 0,00 C	R\$ 0,00 C
1.02.02.02.06	Participações Permanentes em Outras Sociedades do Mesmo Grupo ou Controle Comum - Avaliadas pelo Método de Equivalência Patrimonial (MEP) - no Exterior	R\$ 0,00 C	R\$ 0,00 C
1.02.02.02.10	Goodwill em Investimentos - no Exterior	R\$ 0,00 C	R\$ 0,00 C
1.02.02.02.11	Mais Valia em Investimentos - no Exterior	R\$ 0,00 C	R\$ 0,00 C
1.02.02.02.12	(-) Menos Valia em Investimentos - no Exterior	R\$ 0,00 C	R\$ 0,00 C
1.02.02.02.20	Ágios em Investimentos Gerados até 31/12/2009 - no Exterior	R\$ 0,00 C	R\$ 0,00 C
1.02.02.02.21	(-) Deságios em Investimentos Gerados até 31/12/2009 - no Exterior	R\$ 0,00 C	R\$ 0,00 C
1.02.02.02.40	(-) Lucros a Apropriar em Vendas com Controladas - no Exterior	R\$ 0,00 C	R\$ 0,00 C
1.02.02.02.41	(-) Lucros a Apropriar em Vendas com Coligadas - no Exterior	R\$ 0,00 C	R\$ 0,00 C
1.02.02.02.42	(-) Lucros a Apropriar em Vendas com Joint Ventures - no Exterior	R\$ 0,00 C	R\$ 0,00 C
1.02.02.02.43	(-) Lucros a Apropriar em Vendas com outras	R\$ 0,00 C	R\$ 0,00 C

Este relatório foi gerado pelo Sistema Público de Escrituração Digital – Sped

## Relatório de Contas Referenciais

<b>Nome Empresarial:</b>	FBWI EVENTOS E PRODUÇÕES LTDA		
<b>Período da Escrituração:</b>	01/01/2023 a 31/12/2023	<b>CNPJ:</b>	24.247.158/0001-29
		<b>SCP:</b>	
<b>Período de Apuração:</b>	T01 - Primeiro Trimestre		

Conta Referencial	Descrição	Saldo Final Per Anterior	Saldo Final Per Atual
	sociedades - Avaliadas pelo Método de Equivalência Patrimonial (MEP) - no Exterior		
1.02.02.02.55	(-) Perdas Estimadas por Redução ao Valor Recuperável (Impairment) em Participações Permanentes Avaliadas pelo Método de Equivalência Patrimonial (MEP) - no Exterior	R\$ 0,00	R\$ 0,00
1.02.02.02.56	(-) Perdas Estimadas por Redução ao Valor Recuperável (Impairment) do Goodwill em Investimentos - no Exterior	R\$ 0,00	R\$ 0,00
1.02.02.02.60	Subconta - Ajuste a Valor Justo (AVJ) Reflexo - Ganho ou Perda na Investida - no Exterior	R\$ 0,00	R\$ 0,00
1.02.02.02.65	Subconta - Ajuste a Valor Justo (AVJ) de Subscrição de Capital - Ganho ou Perda de Capital - no Exterior	R\$ 0,00	R\$ 0,00
1.02.02.02.75	(-) Subconta - Ajuste a Valor Presente (AVP) de Participação Societária - no Exterior	R\$ 0,00	R\$ 0,00
1.02.02.02.80	Subconta - Mais Valia da Participação Anterior - Estágios - no Exterior	R\$ 0,00	R\$ 0,00
1.02.02.02.81	(-) Subconta - Menos Valia da Participação Anterior - Estágios - no Exterior	R\$ 0,00	R\$ 0,00
1.02.02.02.82	Subconta - Goodwill da Participação Anterior - Estágios - no Exterior	R\$ 0,00	R\$ 0,00
1.02.02.02.84	Subconta - Variação de Mais Valia da Participação Anterior - Estágios - no Exterior	R\$ 0,00	R\$ 0,00
1.02.02.02.85	(-) Subconta - Variação de Menos Valia da Participação Anterior - Estágios - no Exterior	R\$ 0,00	R\$ 0,00
1.02.02.02.86	Subconta - Variação de Goodwill da Participação Anterior - Estágios - no Exterior	R\$ 0,00	R\$ 0,00
1.02.02.03	PROPRIEDADES PARA INVESTIMENTO	R\$ 0,00	R\$ 0,00
1.02.02.03.01	Imóveis Próprios em Construção - Propriedades para Investimento	R\$ 0,00	R\$ 0,00
1.02.02.03.05	Imóveis Próprios - Pelo Custo - Propriedades para Investimento	R\$ 0,00	R\$ 0,00
1.02.02.03.06	Imóveis Próprios - Valor Justo - Propriedades para Investimento	R\$ 0,00	R\$ 0,00
1.02.02.03.08	Imóveis Objeto de Arrendamento - Propriedades para Investimento	R\$ 0,00	R\$ 0,00
1.02.02.03.30	(-) Depreciação Acumuladas - Propriedades para Investimento	R\$ 0,00	R\$ 0,00
1.02.02.03.55	(-) Perdas Estimadas por Redução ao Valor Recuperável (Impairment) - Propriedades para Investimento	R\$ 0,00	R\$ 0,00
1.02.02.03.70	Subconta - Ajuste a Valor Justo - Propriedades para Investimentos.	R\$ 0,00	R\$ 0,00
1.02.02.03.71	Subconta - Ajuste Valor Justo - Depreciação Acumulada - Propriedade para Investimento	R\$ 0,00	R\$ 0,00
1.02.02.03.75	(-) Subconta - Ajuste a Valor Presente (AVP) - Propriedades para Investimento	R\$ 0,00	R\$ 0,00
1.02.02.03.76	Subconta - Ajuste Valor Presente - Depreciação Acumulada - Propriedades para Investimento	R\$ 0,00	R\$ 0,00
1.02.02.03.90	Subconta - Adoção Inicial - Propriedades para Investimento	R\$ 0,00	R\$ 0,00
1.02.02.03.91	Subconta - Adoção Inicial - Depreciação Acumulada - Propriedades para Investimento	R\$ 0,00	R\$ 0,00
1.02.02.03.95	Subconta - Adoção Inicial - Taxa de Depreciação Diferente - Propriedades para Investimento	R\$ 0,00	R\$ 0,00
1.02.02.10	OUTROS INVESTIMENTOS PERMANENTES	R\$ 0,00	R\$ 0,00
1.02.02.10.03	Investimentos Decorrentes de Incentivos Fiscais	R\$ 0,00	R\$ 0,00

## Relatório de Contas Referenciais

<b>Nome Empresarial:</b>	FBWI EVENTOS E PRODUCOES LTDA		
<b>Período da Escrituração:</b>	01/01/2023 a 31/12/2023	<b>CNPJ:</b>	24.247.158/0001-29
		<b>SCP:</b>	
<b>Período de Apuração:</b>	T01 - Primeiro Trimestre		

Conta Referencial	Descrição	Saldo Final Per Anterior	Saldo Final Per Atual
1.02.02.10.10	Outros Investimentos Permanentes	R\$ 0,00 C	R\$ 0,00 C
1.02.02.10.20	(-) Outras Contas Retificadoras	R\$ 0,00 C	R\$ 0,00 C
1.02.02.10.50	(-) Juros a Apropriar Decorrentes de Ajuste a Valor Presente (AVP) - Outros Investimentos Permanentes	R\$ 0,00 C	R\$ 0,00 C
1.02.02.10.55	(-) Perdas Estimadas por Redução ao Valor Recuperável de Outros Investimentos	R\$ 0,00 C	R\$ 0,00 C
1.02.02.10.70	Subconta - Ajuste a Valor Justo - Outros Investimentos Permanentes	R\$ 0,00 C	R\$ 0,00 C
1.02.02.10.90	Subconta - Adoção Inicial - Outros Investimentos Permanentes	R\$ 0,00 C	R\$ 0,00 C
1.02.03	IMOBILIZADO	R\$ 0,00 C	R\$ 0,00 C
1.02.03.01	IMOBILIZADO - AQUISIÇÃO	R\$ 0,00 C	R\$ 0,00 C
1.02.03.01.01	Terrenos	R\$ 0,00 C	R\$ 0,00 C
1.02.03.01.02	Edifícios e Construções	R\$ 0,00 C	R\$ 0,00 C
1.02.03.01.03	Construções em Andamento - Imóvel Próprio	R\$ 0,00 C	R\$ 0,00 C
1.02.03.01.04	Outras Imobilizações em Andamento	R\$ 0,00 C	R\$ 0,00 C
1.02.03.01.05	Benfeitorias em Imóveis de Terceiros	R\$ 0,00 C	R\$ 0,00 C
1.02.03.01.06	Máquinas, Equipamentos e Instalações Industriais	R\$ 0,00 C	R\$ 0,00 C
1.02.03.01.07	Móveis, Utensílios e Instalações Comerciais	R\$ 0,00 C	R\$ 0,00 C
1.02.03.01.08	Veículos	R\$ 0,00 C	R\$ 0,00 C
1.02.03.01.09	Embarcações	R\$ 0,00 C	R\$ 0,00 C
1.02.03.01.10	Aeronaves	R\$ 0,00 C	R\$ 0,00 C
1.02.03.01.11	Recursos Minerais	R\$ 0,00 C	R\$ 0,00 C
1.02.03.01.12	Dutos e Tubulações	R\$ 0,00 C	R\$ 0,00 C
1.02.03.01.13	Linhas de Transmissão Elétrica	R\$ 0,00 C	R\$ 0,00 C
1.02.03.01.14	Antenas e Torres de Transmissão	R\$ 0,00 C	R\$ 0,00 C
1.02.03.01.15	Máquinas Empregadas na Atividade Rural	R\$ 0,00 C	R\$ 0,00 C
1.02.03.01.16	Tratores e Demais Veículos Empregados na Atividade Rural	R\$ 0,00 C	R\$ 0,00 C
1.02.03.01.28	Outras Imobilizações por Aquisição	R\$ 0,00 C	R\$ 0,00 C
1.02.03.01.30	(-) Depreciação Acumulada - Imobilizado	R\$ 0,00 C	R\$ 0,00 C
1.02.03.01.31	(-) Amortização Acumulada - Imobilizado	R\$ 0,00 C	R\$ 0,00 C
1.02.03.01.32	(-) Exaustão Acumulada - Imobilizado	R\$ 0,00 C	R\$ 0,00 C
1.02.03.01.55	(-) Perdas Estimadas por Redução ao Valor Recuperável (Impairment) - Imobilizado	R\$ 0,00 C	R\$ 0,00 C
1.02.03.01.75	(-) Subconta - Ajuste Valor Presente - Imobilizado	R\$ 0,00 C	R\$ 0,00 C
1.02.03.01.76	Subconta - Ajuste Valor Presente - Depreciação Acumulada - Imobilizado	R\$ 0,00 C	R\$ 0,00 C
1.02.03.01.77	Subconta - Ajuste Valor Presente - Amortização Acumulada - Imobilizado	R\$ 0,00 C	R\$ 0,00 C
1.02.03.01.78	Subconta - Ajuste Valor Presente - Exaustão Acumulada - Imobilizado	R\$ 0,00 C	R\$ 0,00 C
1.02.03.01.90	Subconta - Adoção Inicial - Imobilizado	R\$ 0,00 C	R\$ 0,00 C
1.02.03.01.91	Subconta - Adoção Inicial - Depreciação Acumulada - Imobilizado	R\$ 0,00 C	R\$ 0,00 C

## Relatório de Contas Referenciais

<b>Nome Empresarial:</b>	FBWI EVENTOS E PRODUÇÕES LTDA		
<b>Período da Escrituração:</b>	01/01/2023 a 31/12/2023	<b>CNPJ:</b>	24.247.158/0001-29
		<b>SCP:</b>	
<b>Período de Apuração:</b>	T01 - Primeiro Trimestre		

Conta Referencial	Descrição	Saldo Final Per Anterior	Saldo Final Per Atual
1.02.03.01.92	Subconta - Adoção Inicial - Amortização Acumulada - Imobilizado	R\$ 0,00 C	R\$ 0,00 C
1.02.03.01.93	Subconta - Adoção Inicial - Exaustão Acumulada - Imobilizado	R\$ 0,00 C	R\$ 0,00 C
1.02.03.01.95	Subconta - Adoção Inicial - Taxa Depreciação Diferente - Imobilizado	R\$ 0,00 C	R\$ 0,00 C
1.02.03.02	IMOBILIZADO - BENS OBJETO DE ARRENDAMENTO	R\$ 0,00 C	R\$ 0,00 C
1.02.03.02.01	Veículos	R\$ 0,00 C	R\$ 0,00 C
1.02.03.02.02	Embarcações	R\$ 0,00 C	R\$ 0,00 C
1.02.03.02.03	Aeronaves	R\$ 0,00 C	R\$ 0,00 C
1.02.03.02.04	Máquinas, Equipamentos e Instalações Industriais	R\$ 0,00 C	R\$ 0,00 C
1.02.03.02.05	Móveis, Utensílios e Instalações Comerciais	R\$ 0,00 C	R\$ 0,00 C
1.02.03.02.06	Imóveis	R\$ 0,00 C	R\$ 0,00 C
1.02.03.02.09	Outras Imobilizações por Arrendamento	R\$ 0,00 C	R\$ 0,00 C
1.02.03.02.30	(-) Depreciação Acumulada - Imobilizado - Bens objeto de arrendamento	R\$ 0,00 C	R\$ 0,00 C
1.02.03.02.31	(-) Amortização Acumulada - Imobilizado - Bens objeto de arrendamento	R\$ 0,00 C	R\$ 0,00 C
1.02.03.02.32	(-) Exaustão Acumulada - Imobilizado - Bens objeto de arrendamento	R\$ 0,00 C	R\$ 0,00 C
1.02.03.02.55	(-) Perdas por Redução ao Valor Recuperável (Impairment) - Imobilizado - Bens objeto de arrendamento	R\$ 0,00 C	R\$ 0,00 C
1.02.03.04	ATIVO BIOLÓGICO - DE PRODUÇÃO	R\$ 0,00 C	R\$ 0,00 C
1.02.03.04.01	Ativo Biológico de Produção - Origem Animal - Pelo Valor Justo	R\$ 0,00 C	R\$ 0,00 C
1.02.03.04.02	Ativo Biológico de Produção - Origem Vegetal - Pelo Valor Justo	R\$ 0,00 C	R\$ 0,00 C
1.02.03.04.03	Ativo Biológico de Produção - Origem Animal - Pelo Custo	R\$ 0,00 C	R\$ 0,00 C
1.02.03.04.04	Ativo Biológico de Produção - Origem Vegetal - Pelo Custo	R\$ 0,00 C	R\$ 0,00 C
1.02.03.04.30	(-) Depreciação Acumulada Ativos Biológicos de Produção	R\$ 0,00 C	R\$ 0,00 C
1.02.03.04.32	(-) Exaustão Acumulada Ativos Biológicos de Produção	R\$ 0,00 C	R\$ 0,00 C
1.02.03.04.55	(-) Perdas Estimadas por Redução ao Valor Recuperável (Impairment) - Ativos Biológicos de Produção	R\$ 0,00 C	R\$ 0,00 C
1.02.03.04.70	Subconta - Ajuste a Valor Justo (AVJ) - Ativos Biológicos de Produção	R\$ 0,00 C	R\$ 0,00 C
1.02.03.04.75	(-) Subconta - Ajuste a Valor Presente (AVP) - Ativos Biológicos de Produção	R\$ 0,00 C	R\$ 0,00 C
1.02.03.04.76	Subconta - Ajuste Valor Presente - Depreciação Acumulada - Ativos Biológicos de Produção	R\$ 0,00 C	R\$ 0,00 C
1.02.03.04.78	Subconta - Ajuste Valor Presente - Exaustão Acumulada - Ativos Biológicos de Produção	R\$ 0,00 C	R\$ 0,00 C
1.02.03.04.90	Subconta - Adoção Inicial - Ativos Biológicos de Produção	R\$ 0,00 C	R\$ 0,00 C
1.02.03.04.91	Subconta - Adoção Inicial - Depreciação Acumulada - Ativo Biológico de Produção	R\$ 0,00 C	R\$ 0,00 C
1.02.03.04.93	Subconta - Adoção Inicial - Exaustão Acumulada - Ativo Biológico de Produção	R\$ 0,00 C	R\$ 0,00 C
1.02.03.04.95	Subconta - Adoção Inicial - Taxa Depreciação Diferente - Ativos Biológicos de Produção	R\$ 0,00 C	R\$ 0,00 C

Este relatório foi gerado pelo Sistema Público de Escrituração Digital – Sped

## Relatório de Contas Referenciais

<b>Nome Empresarial:</b>	FBWI EVENTOS E PRODUCOES LTDA		
<b>Período da Escrituração:</b>	01/01/2023 a 31/12/2023	<b>CNPJ:</b>	24.247.158/0001-29
		<b>SCP:</b>	
<b>Período de Apuração:</b>	T01 - Primeiro Trimestre		

Conta Referencial	Descrição	Saldo Final Per Anterior	Saldo Final Per Atual
1.02.03.04.97	Subconta - Imobilizado - Gastos da atividade de desenvolvimento da produção de campos de petróleo e gás natural já deduzidos até 01º de janeiro de 2018	R\$ 0,00 C	R\$ 0,00 C
1.02.03.04.98	Subconta - Imobilizado - Gastos da atividade de desenvolvimento da produção de campos de petróleo e gás natural não deduzidos até 01º de janeiro 2018 e os posteriores a esta data	R\$ 0,00 C	R\$ 0,00 C
1.02.03.05	OUTROS IMOBILIZADOS	R\$ 0,00 C	R\$ 0,00 C
1.02.03.05.03	Imobilizados Recebidos em Subvenções Governamentais	R\$ 0,00 C	R\$ 0,00 C
1.02.03.05.04	(-) Redutoras de Imobilizados Recebidos em Subvenções Governamentais	R\$ 0,00 C	R\$ 0,00 C
1.02.03.05.28	Outros Imobilizados	R\$ 0,00 C	R\$ 0,00 C
1.02.03.05.29	(-) Outras Contas Redutoras do Imobilizado	R\$ 0,00 C	R\$ 0,00 C
1.02.03.05.30	(-) Outras Depreciações, Amortizações e Quotas de Exaustão Acumuladas	R\$ 0,00 C	R\$ 0,00 C
1.02.03.05.70	Subconta - Ajuste a Valor Justo - Outros Imobilizados	R\$ 0,00 C	R\$ 0,00 C
1.02.03.05.75	(-) Subconta - Ajuste Valor Presente - Imobilizado	R\$ 0,00 C	R\$ 0,00 C
1.02.03.05.76	Subconta - Ajuste Valor Presente - Depreciação Acumulada	R\$ 0,00 C	R\$ 0,00 C
1.02.03.05.90	Subconta - Adoção Inicial - Outros Imobilizados	R\$ 0,00 C	R\$ 0,00 C
1.02.03.05.91	Subconta - Adoção Inicial - Depreciação, Amort., Exaustão Acumulada - Outros Imobilizados	R\$ 0,00 C	R\$ 0,00 C
1.02.03.05.92	Subconta - Adoção Inicial - Amortização Acumulada - Intangível	R\$ 0,00 C	R\$ 0,00 C
1.02.03.05.95	Subconta - Adoção Inicial - Taxa Depreciação Diferente - Outros Imobilizados	R\$ 0,00 C	R\$ 0,00 C
1.02.05	INTANGÍVEL	R\$ 0,00 C	R\$ 0,00 C
1.02.05.01	ATIVOS INTANGÍVEIS	R\$ 0,00 C	R\$ 0,00 C
1.02.05.01.01	Marcas	R\$ 0,00 C	R\$ 0,00 C
1.02.05.01.02	Patentes e Segredos Industriais	R\$ 0,00 C	R\$ 0,00 C
1.02.05.01.03	Direitos de Exploração de Serviços Públicos	R\$ 0,00 C	R\$ 0,00 C
1.02.05.01.04	Direitos de Exploração de Recursos Florestais	R\$ 0,00 C	R\$ 0,00 C
1.02.05.01.05	Direitos de Exploração de Recursos Minerais	R\$ 0,00 C	R\$ 0,00 C
1.02.05.01.06	Direitos de Exploração de Recursos Hídricos	R\$ 0,00 C	R\$ 0,00 C
1.02.05.01.07	Direitos Autorais	R\$ 0,00 C	R\$ 0,00 C
1.02.05.01.08	Patrimônio Cultural	R\$ 0,00 C	R\$ 0,00 C
1.02.05.01.09	Fundo de Comércio	R\$ 0,00 C	R\$ 0,00 C
1.02.05.01.10	Software ou Programas de Computador	R\$ 0,00 C	R\$ 0,00 C
1.02.05.01.11	Contratos de Aluguel	R\$ 0,00 C	R\$ 0,00 C
1.02.05.01.12	Contratos de Franquias	R\$ 0,00 C	R\$ 0,00 C
1.02.05.01.13	Desenvolvimento de Produtos ou Serviços	R\$ 0,00 C	R\$ 0,00 C
1.02.05.01.14	Direito Readquirido	R\$ 0,00 C	R\$ 0,00 C
1.02.05.01.15	Leasing Operacional Contratado pela Adquirida em Condições Mais Favoráveis	R\$ 0,00 C	R\$ 0,00 C
1.02.05.01.16	Intangíveis Não Reconhecidos na Adquirida	R\$ 0,00 C	R\$ 0,00 C
1.02.05.01.17	Intangíveis Recebidos em Subvenções Governamentais	R\$ 0,00 C	R\$ 0,00 C

Este relatório foi gerado pelo Sistema Público de Escrituração Digital – Sped

## Relatório de Contas Referenciais

<b>Nome Empresarial:</b>	FBWI EVENTOS E PRODUCOES LTDA		
<b>Período da Escrituração:</b>	01/01/2023 a 31/12/2023	<b>CNPJ:</b>	24.247.158/0001-29
		<b>SCP:</b>	
<b>Período de Apuração:</b>	T01 - Primeiro Trimestre		

Conta Referencial	Descrição	Saldo Final Per Anterior	Saldo Final Per Atual
1.02.05.01.18	(-) Redutora de Intangíveis Recebidos em Subvenções Governamentais	R\$ 0,00 C	R\$ 0,00 C
1.02.05.01.20	(-) Amortização Acumulada - Intangível	R\$ 0,00 C	R\$ 0,00 C
1.02.05.01.21	Goodwill - Intangível	R\$ 0,00 C	R\$ 0,00 C
1.02.05.01.28	Outros Intangíveis	R\$ 0,00 C	R\$ 0,00 C
1.02.05.01.29	(-) Outras Contas Redutoras do Intangível	R\$ 0,00 C	R\$ 0,00 C
1.02.05.01.55	(-) Perdas Estimadas por Redução ao Valor Recuperável (Impairment) - Intangível	R\$ 0,00 C	R\$ 0,00 C
1.02.05.01.56	(-) Perdas Estimadas por Redução ao Valor Recuperável (Impairment) do Goodwill - Intangível	R\$ 0,00 C	R\$ 0,00 C
1.02.05.01.75	(-) Subconta - Ajuste a Valor Presente (AVP) - Intangível	R\$ 0,00 C	R\$ 0,00 C
1.02.05.01.77	Subconta - Ajuste Valor Presente - Amortização Acumulada - Intangível	R\$ 0,00 C	R\$ 0,00 C
1.02.05.01.90	Subconta - Adoção Inicial - Intangível	R\$ 0,00 C	R\$ 0,00 C
1.02.05.01.92	Subconta - Adoção Inicial - Amortização Acumulada - Intangível	R\$ 0,00 C	R\$ 0,00 C
1.02.06	DIFERIDO	R\$ 0,00 C	R\$ 0,00 C
1.02.06.01	ATIVO DIFERIDO	R\$ 0,00 C	R\$ 0,00 C
1.02.06.01.01	Despesas Pré-Operacionais ou Pré-Industriais - Ativo Diferido	R\$ 0,00 C	R\$ 0,00 C
1.02.06.01.02	Despesas com Pesquisas Científicas ou Tecnológicas - Ativo Diferido	R\$ 0,00 C	R\$ 0,00 C
1.02.06.01.03	Demais Aplicações em Despesas Amortizáveis - Ativo Diferido	R\$ 0,00 C	R\$ 0,00 C
1.02.06.01.31	(-) Amortização Acumulada - Ativo Diferido	R\$ 0,00 C	R\$ 0,00 C
1.02.06.01.56	(-) Perdas Estimadas por Redução ao Valor Recuperável (Impairment) - Ativo Diferido	R\$ 0,00 C	R\$ 0,00 C
1.02.06.01.90	Subconta - Adoção Inicial - Ativo Diferido	R\$ 0,00 C	R\$ 0,00 C
2	PASSIVO	R\$ 100.000,00 C	R\$ 53.329,51 C
2.01	PASSIVO CIRCULANTE	R\$ 0,00 C	R\$ 0,00 C
2.01.01	OBRIGAÇÕES DO CIRCULANTE	R\$ 0,00 C	R\$ 0,00 C
2.01.01.01	BENEFÍCIOS E ENCARGOS SOCIAIS - CIRCULANTE	R\$ 0,00 C	R\$ 0,00 C
2.01.01.01.01	Salários e Remunerações a Pagar	R\$ 0,00 C	R\$ 0,00 C
2.01.01.01.02	Participações no Resultado a Pagar	R\$ 0,00 C	R\$ 0,00 C
2.01.01.01.03	INSS a Recolher	R\$ 0,00 C	R\$ 0,00 C
2.01.01.01.04	FGTS a Recolher	R\$ 0,00 C	R\$ 0,00 C
2.01.01.01.05	Benefícios Não Monetários	R\$ 0,00 C	R\$ 0,00 C
2.01.01.01.09	Demais Encargos a Recolher	R\$ 0,00 C	R\$ 0,00 C
2.01.01.01.50	Benefícios Pós-Emprego	R\$ 0,00 C	R\$ 0,00 C
2.01.01.01.55	Outros Benefícios de Curto Prazo	R\$ 0,00 C	R\$ 0,00 C
2.01.01.01.60	Benefícios Rescisórios	R\$ 0,00 C	R\$ 0,00 C
2.01.01.03	FORNECEDORES - CIRCULANTE	R\$ 0,00 C	R\$ 0,00 C
2.01.01.03.01	Fornecedores - Operações com Partes Não Relacionadas - No País - Circulante	R\$ 0,00 C	R\$ 0,00 C
2.01.01.03.02	Fornecedores - Operações com Partes Não Relacionadas - No Exterior - Circulante	R\$ 0,00 C	R\$ 0,00 C

## Relatório de Contas Referenciais

<b>Nome Empresarial:</b>	FBWI EVENTOS E PRODUCOES LTDA		
<b>Período da Escrituração:</b>	01/01/2023 a 31/12/2023	<b>CNPJ:</b>	24.247.158/0001-29
		<b>SCP:</b>	
<b>Período de Apuração:</b>	T01 - Primeiro Trimestre		

Conta Referencial	Descrição	Saldo Final Per Anterior	Saldo Final Per Atual
2.01.01.03.03	Fornecedores - Operações com Partes Relacionadas - No País - Circulante	R\$ 0,00 C	R\$ 0,00 C
2.01.01.03.04	Fornecedores - Operações com Partes Relacionadas - No Exterior - Circulante	R\$ 0,00 C	R\$ 0,00 C
2.01.01.03.50	(-) Juros a Apropriar Decorrentes de Ajuste a Valor Presente (AVP) - Fornecedores Circulante	R\$ 0,00 C	R\$ 0,00 C
2.01.01.03.90	Subconta - Adoção Inicial - Fornecedores - Circulante	R\$ 0,00 C	R\$ 0,00 C
2.01.01.05	CONTAS A PAGAR - CIRCULANTE	R\$ 0,00 C	R\$ 0,00 C
2.01.01.05.01	Adiantamentos de Clientes - no País	R\$ 0,00 C	R\$ 0,00 C
2.01.01.05.02	Adiantamentos de Clientes - no Exterior	R\$ 0,00 C	R\$ 0,00 C
2.01.01.05.50	(-) Juros a Apropriar Decorrentes de Ajuste a Valor Presente (AVP) - Contas a Pagar - Circulante	R\$ 0,00 C	R\$ 0,00 C
2.01.01.05.90	Subconta - Adoção Inicial - Contas a Pagar - Circulante	R\$ 0,00 C	R\$ 0,00 C
2.01.01.07	EMPRÉSTIMOS OU FINANCIAMENTOS - CIRCULANTE	R\$ 0,00 C	R\$ 0,00 C
2.01.01.07.01	Duplicatas Descontadas	R\$ 0,00 C	R\$ 0,00 C
2.01.01.07.02	Empréstimos ou Financiamentos - no País - Circulante	R\$ 0,00 C	R\$ 0,00 C
2.01.01.07.03	Empréstimos ou Financiamentos - no Exterior - Circulante	R\$ 0,00 C	R\$ 0,00 C
2.01.01.07.04	Adiantamentos de Contrato de Câmbio	R\$ 0,00 C	R\$ 0,00 C
2.01.01.07.05	Arrendamento - no País - Circulante	R\$ 0,00 C	R\$ 0,00 C
2.01.01.07.06	Arrendamento - no Exterior - Circulante	R\$ 0,00 C	R\$ 0,00 C
2.01.01.07.50	(-) Juros a Apropriar Decorrentes de Ajuste a Valor Presente (AVP) - Empréstimos e Financiamentos - Circulante	R\$ 0,00 C	R\$ 0,00 C
2.01.01.07.90	Subconta - Adoção Inicial - Empréstimos e Financiamentos - Circulante	R\$ 0,00 C	R\$ 0,00 C
2.01.01.09	OBRIGAÇÕES FISCAIS - CIRCULANTE	R\$ 0,00 C	R\$ 0,00 C
2.01.01.09.01	IRRF a Recolher - Circulante	R\$ 0,00 C	R\$ 0,00 C
2.01.01.09.02	IPI a Recolher - Circulante	R\$ 0,00 C	R\$ 0,00 C
2.01.01.09.03	ICMS a Recolher - Circulante	R\$ 0,00 C	R\$ 0,00 C
2.01.01.09.04	PIS a Recolher - Circulante	R\$ 0,00 C	R\$ 0,00 C
2.01.01.09.05	COFINS a Recolher - Circulante	R\$ 0,00 C	R\$ 0,00 C
2.01.01.09.06	IOF a Recolher - Circulante	R\$ 0,00 C	R\$ 0,00 C
2.01.01.09.07	CIDE a Recolher - Circulante	R\$ 0,00 C	R\$ 0,00 C
2.01.01.09.08	Tributos Municipais a Recolher	R\$ 0,00 C	R\$ 0,00 C
2.01.01.09.09	Parcelamentos Especiais a Recolher - Tributos Federais - Circulante	R\$ 0,00 C	R\$ 0,00 C
2.01.01.09.10	Parcelamentos Especiais a Recolher - Tributos Estaduais e Municipais - Circulante	R\$ 0,00 C	R\$ 0,00 C
2.01.01.09.11	Contribuição a Recolher - Desoneração da Folha de Pagamento	R\$ 0,00 C	R\$ 0,00 C
2.01.01.09.12	Tributos Retidos a Recolher - Circulante	R\$ 0,00 C	R\$ 0,00 C
2.01.01.09.13	IRPJ a Recolher - Circulante	R\$ 0,00 C	R\$ 0,00 C
2.01.01.09.14	CSLL a Recolher - Circulante	R\$ 0,00 C	R\$ 0,00 C
2.01.01.09.28	Outros Tributos a Recolher - Circulante	R\$ 0,00 C	R\$ 0,00 C
2.01.01.11	VALORES MOBILIÁRIOS - HEDGE - NO PAÍS	R\$ 0,00 C	R\$ 0,00 C

Este relatório foi gerado pelo Sistema Público de Escrituração Digital – Sped

## Relatório de Contas Referenciais

<b>Nome Empresarial:</b>	FBWI EVENTOS E PRODUÇÕES LTDA		
<b>Período da Escrituração:</b>	01/01/2023 a 31/12/2023	<b>CNPJ:</b>	24.247.158/0001-29
		<b>SCP:</b>	
<b>Período de Apuração:</b>	T01 - Primeiro Trimestre		

Conta Referencial	Descrição	Saldo Final Per Anterior	Saldo Final Per Atual
2.01.01.11.01	Derivativos - Hedge Valor Justo - No País	R\$ 0,00 C	R\$ 0,00 C
2.01.01.11.02	Derivativos - Hedge Fluxo de Caixa - No País	R\$ 0,00 C	R\$ 0,00 C
2.01.01.11.03	Derivativos - Hedge Investimento no Exterior - No País	R\$ 0,00 C	R\$ 0,00 C
2.01.01.11.70	Subconta - Ajuste a Valor Justo - Valores Mobiliários - Hedge - No País	R\$ 0,00 C	R\$ 0,00 C
2.01.01.11.90	Subconta - Adoção Inicial - Valores Mobiliários - Hedge - No País	R\$ 0,00 C	R\$ 0,00 C
2.01.01.12	VALORES MOBILIÁRIOS - HEDGE - NO EXTERIOR	R\$ 0,00 C	R\$ 0,00 C
2.01.01.12.01	Derivativos - Hedge Valor Justo - No Exterior	R\$ 0,00 C	R\$ 0,00 C
2.01.01.12.02	Derivativos - Hedge Fluxo de Caixa - No Exterior	R\$ 0,00 C	R\$ 0,00 C
2.01.01.12.03	Derivativos - Hedge Investimento no Exterior - No Exterior	R\$ 0,00 C	R\$ 0,00 C
2.01.01.12.70	Subconta - Ajuste a Valor Justo - Valores Mobiliários - Hedge - No Exterior	R\$ 0,00 C	R\$ 0,00 C
2.01.01.12.90	Subconta - Adoção Inicial - Valores Mobiliários - Hedge - No Exterior	R\$ 0,00 C	R\$ 0,00 C
2.01.01.13	TÍTULOS DE DÍVIDA - CIRCULANTE	R\$ 0,00 C	R\$ 0,00 C
2.01.01.13.01	Debêntures a Pagar - Circulante	R\$ 0,00 C	R\$ 0,00 C
2.01.01.13.02	Prêmio na Emissão de Debêntures - Circulante	R\$ 0,00 C	R\$ 0,00 C
2.01.01.13.04	Notas Promissórias a Pagar	R\$ 0,00 C	R\$ 0,00 C
2.01.01.13.05	Bonds a Pagar	R\$ 0,00 C	R\$ 0,00 C
2.01.01.13.06	Certificados de Recebíveis Imobiliários - CRI	R\$ 0,00 C	R\$ 0,00 C
2.01.01.13.07	Certificados de Recebíveis do Agronegócio - CRA	R\$ 0,00 C	R\$ 0,00 C
2.01.01.13.25	Outros Títulos de Dívida a Pagar - Pelo Custo Amortizado - Circulante	R\$ 0,00 C	R\$ 0,00 C
2.01.01.13.27	(-) Custos a Amortizar - Títulos de Dívida - Circulante	R\$ 0,00 C	R\$ 0,00 C
2.01.01.13.28	Outros Títulos de Dívida a Pagar - Pelo Pelo Valor Justo (VJPR) - Circulante	R\$ 0,00 C	R\$ 0,00 C
2.01.01.13.29	(-) Deságio a Apropriar - Títulos de Dívida - Circulante	R\$ 0,00 C	R\$ 0,00 C
2.01.01.13.50	(-) Juros a Apropriar Decorrentes de Ajuste a Valor Presente (AVP) - Títulos de Dívida - Circulante	R\$ 0,00 C	R\$ 0,00 C
2.01.01.13.70	Subconta - Ajuste a Valor Justo - Títulos de Dívida a Pagar - Circulante	R\$ 0,00 C	R\$ 0,00 C
2.01.01.13.90	Subconta - Adoção Inicial - Títulos de Dívida - Circulante	R\$ 0,00 C	R\$ 0,00 C
2.01.01.15	PROVISÕES - CIRCULANTE	R\$ 0,00 C	R\$ 0,00 C
2.01.01.15.01	Provisão para o Imposto de Renda	R\$ 0,00 C	R\$ 0,00 C
2.01.01.15.02	Provisão para a Contribuição Social sobre o Lucro Líquido	R\$ 0,00 C	R\$ 0,00 C
2.01.01.15.03	Férias a Pagar	R\$ 0,00 C	R\$ 0,00 C
2.01.01.15.04	13º Salário a Pagar	R\$ 0,00 C	R\$ 0,00 C
2.01.01.15.05	Provisões de Natureza Trabalhista - Circulante	R\$ 0,00 C	R\$ 0,00 C
2.01.01.15.06	Provisões de Natureza Tributária - Circulante	R\$ 0,00 C	R\$ 0,00 C
2.01.01.15.07	Provisões de Natureza Cível - Circulante	R\$ 0,00 C	R\$ 0,00 C
2.01.01.15.28	Outras Provisões	R\$ 0,00 C	R\$ 0,00 C
2.01.01.15.50	(-) Juros a Apropriar Decorrentes de Ajuste a Valor Presente (AVP) - Provisões - Circulante	R\$ 0,00 C	R\$ 0,00 C

## Relatório de Contas Referenciais

Nome Empresarial:	FBWI EVENTOS E PRODUÇÕES LTDA		
Período da Escrituração:	01/01/2023 a 31/12/2023	CNPJ: 24.247.158/0001-29	SCP:
Período de Apuração:	T01 - Primeiro Trimestre		

Conta Referencial	Descrição	Saldo Final Per Anterior	Saldo Final Per Atual
2.01.01.17	OUTRAS OBRIGAÇÕES - CIRCULANTE	R\$ 0,00 C	R\$ 0,00 C
2.01.01.17.01	Mútuos - Partes Não Relacionadas - No País - Circulante	R\$ 0,00 C	R\$ 0,00 C
2.01.01.17.02	Mútuos - Partes Não Relacionadas - No Exterior - Circulante	R\$ 0,00 C	R\$ 0,00 C
2.01.01.17.03	Mútuos - Partes Relacionadas - No País - Circulante	R\$ 0,00 C	R\$ 0,00 C
2.01.01.17.04	Mútuos - Partes Relacionadas - No Exterior - Circulante	R\$ 0,00 C	R\$ 0,00 C
2.01.01.17.09	Contraprestação Contingente Passiva - Combinação de Negócios - Circulante	R\$ 0,00 C	R\$ 0,00 C
2.01.01.17.10	Passivo Contingente Assumido em Combinação de Negócios - Circulante	R\$ 0,00 C	R\$ 0,00 C
2.01.01.17.11	Faturamento para Entrega Futura - Circulante	R\$ 0,00 C	R\$ 0,00 C
2.01.01.17.12	Juros sobre o Capital Próprio a Pagar - Circulante	R\$ 0,00 C	R\$ 0,00 C
2.01.01.17.13	Dividendos a Pagar - Circulante	R\$ 0,00 C	R\$ 0,00 C
2.01.01.17.15	Conta de Controle de Custo Contratado - Circulante	R\$ 0,00 C	R\$ 0,00 C
2.01.01.17.16	Conta de Controle de Custo Orçado - Circulante	R\$ 0,00 C	R\$ 0,00 C
2.01.01.17.25	Direitos Creditórios a Pagar - Circulante	R\$ 0,00 C	R\$ 0,00 C
2.01.01.17.28	Outras Obrigações - Circulante	R\$ 0,00 C	R\$ 0,00 C
2.01.01.17.50	(-)Juros a Apropriar Decorrentes de Ajuste a Valor Presente (AVP) - Outras Contas a Pagar - Circulante	R\$ 0,00 C	R\$ 0,00 C
2.01.01.17.60	CPC 47 - Passivos de Contrato - Circulante	R\$ 0,00 C	R\$ 0,00 C
2.01.01.19	Receitas Diferidas	R\$ 0,00 C	R\$ 0,00 C
2.01.01.19.01	Receitas Diferidas	R\$ 0,00 C	R\$ 0,00 C
2.01.01.19.02	(-) Custos Correspondentes às Receitas Diferidas	R\$ 0,00 C	R\$ 0,00 C
2.01.01.19.03	Subvenção Governamental a Apropriar	R\$ 0,00 C	R\$ 0,00 C
2.01.01.19.50	(-) Juros a Apropriar Decorrentes de Ajuste a Valor Presente (AVP) - Receitas Diferidas	R\$ 0,00 C	R\$ 0,00 C
2.02	PASSIVO NÃO-CIRCULANTE	R\$ 0,00 C	R\$ 0,00 C
2.02.01	OBRIGAÇÕES A LONGO PRAZO	R\$ 0,00 C	R\$ 0,00 C
2.02.01.01	EMPRÉSTIMOS E FINANCIAMENTOS - LONGO PRAZO	R\$ 0,00 C	R\$ 0,00 C
2.02.01.01.01	Fornecedores - No País - Longo Prazo	R\$ 0,00 C	R\$ 0,00 C
2.02.01.01.02	Fornecedores - No Exterior - Longo Prazo	R\$ 0,00 C	R\$ 0,00 C
2.02.01.01.03	Credores por Financiamento - Longo Prazo	R\$ 0,00 C	R\$ 0,00 C
2.02.01.01.04	Títulos a Pagar - Longo Prazo	R\$ 0,00 C	R\$ 0,00 C
2.02.01.01.05	Duplicatas Descontadas - Longo Prazo	R\$ 0,00 C	R\$ 0,00 C
2.02.01.01.06	Empréstimos ou Financiamentos - no País - Longo Prazo	R\$ 0,00 C	R\$ 0,00 C
2.02.01.01.07	Empréstimos ou Financiamentos - no Exterior - Longo Prazo	R\$ 0,00 C	R\$ 0,00 C
2.02.01.01.08	Adiantamentos de Contrato de Câmbio	R\$ 0,00 C	R\$ 0,00 C
2.02.01.01.09	Arrendamento - no País - Longo Prazo	R\$ 0,00 C	R\$ 0,00 C
2.02.01.01.10	Arrendamento - no Exterior - Longo Prazo	R\$ 0,00 C	R\$ 0,00 C
2.02.01.01.11	Adiantamento de Clientes - no País - Longo Prazo	R\$ 0,00 C	R\$ 0,00 C
2.02.01.01.12	Adiantamento de Clientes - no Exterior - Longo Prazo	R\$ 0,00 C	R\$ 0,00 C

## Relatório de Contas Referenciais

<b>Nome Empresarial:</b>	FBWI EVENTOS E PRODUCOES LTDA		
<b>Período da Escrituração:</b>	01/01/2023 a 31/12/2023	<b>CNPJ:</b>	24.247.158/0001-29
		<b>SCP:</b>	
<b>Período de Apuração:</b>	T01 - Primeiro Trimestre		

Conta Referencial	Descrição	Saldo Final Per Anterior	Saldo Final Per Atual
2.02.01.01.50	(-)Juros a Apropriar Decorrentes de Ajuste a Valor Presente (AVP) - Empréstimos e Financiamentos - Longo Prazo	R\$ 0,00 C	R\$ 0,00 C
2.02.01.01.70	Subconta - Ajuste a Valor Justo - Empréstimos e Financiamentos - Longo Prazo	R\$ 0,00 C	R\$ 0,00 C
2.02.01.01.90	Subconta - Adoção Inicial - Empréstimos e Financiamentos - Longo Prazo	R\$ 0,00 C	R\$ 0,00 C
2.02.01.02	BENEFÍCIOS A EMPREGADOS - LONGO PRAZO	R\$ 0,00 C	R\$ 0,00 C
2.02.01.02.01	Benefícios Pós Emprego - Longo Prazo	R\$ 0,00 C	R\$ 0,00 C
2.02.01.02.02	Outro Benefícios de Longo Prazo - Longo Prazo	R\$ 0,00 C	R\$ 0,00 C
2.02.01.02.03	Benefícios Rescisórios - Longo Prazo	R\$ 0,00 C	R\$ 0,00 C
2.02.01.03	OBRIGAÇÕES FISCAIS - LONGO PRAZO	R\$ 0,00 C	R\$ 0,00 C
2.02.01.03.01	Parcelamentos Especiais e Ordinários a Recolher - Tributos Federais - Longo Prazo	R\$ 0,00 C	R\$ 0,00 C
2.02.01.03.02	Parcelamentos Especiais e Ordinários a Recolher - Tributos Estaduais e Municipais - Longo Prazo	R\$ 0,00 C	R\$ 0,00 C
2.02.01.03.28	Outros Tributos a Recolher - Longo Prazo	R\$ 0,00 C	R\$ 0,00 C
2.02.01.05	PASSIVOS FISCAIS DIFERIDOS - LONGO PRAZO	R\$ 0,00 C	R\$ 0,00 C
2.02.01.05.01	Débitos Fiscais IRPJ - Diferenças Temporárias - Longo Prazo	R\$ 0,00 C	R\$ 0,00 C
2.02.01.05.02	Débitos Fiscais CSLL - Diferenças Temporárias - Longo Prazo	R\$ 0,00 C	R\$ 0,00 C
2.02.01.07	TÍTULOS DE DÍVIDA - LONGO PRAZO	R\$ 0,00 C	R\$ 0,00 C
2.02.01.07.01	Debêntures a Pagar - Longo Prazo	R\$ 0,00 C	R\$ 0,00 C
2.02.01.07.02	Prêmio na Emissão de Debêntures - Longo Prazo	R\$ 0,00 C	R\$ 0,00 C
2.02.01.07.04	Notas Promissórias a Pagar - Longo Prazo	R\$ 0,00 C	R\$ 0,00 C
2.02.01.07.05	Bonds a Pagar	R\$ 0,00 C	R\$ 0,00 C
2.02.01.07.06	Certificados de Recebíveis Imobiliários(CRI) - Longo Prazo	R\$ 0,00 C	R\$ 0,00 C
2.02.01.07.07	Certificados de Recebíveis do Agronegócio(CRA) - Longo Prazo	R\$ 0,00 C	R\$ 0,00 C
2.02.01.07.25	Outros Títulos de Dívida a Pagar - - Pelo Custo Amortizado - Longo Prazo	R\$ 0,00 C	R\$ 0,00 C
2.02.01.07.27	(-) Custos a Amortizar - Títulos de Dívida - Longo Prazo	R\$ 0,00 C	R\$ 0,00 C
2.02.01.07.28	Outros Títulos de Dívida a Pagar - Pelo Pelo Valor Justo (VJPR) - - Longo Prazo	R\$ 0,00 C	R\$ 0,00 C
2.02.01.07.29	(-) Deságio a Apropriar - Debêntures - Longo Prazo	R\$ 0,00 C	R\$ 0,00 C
2.02.01.07.70	Subconta - Ajuste a Valor Justo - Títulos de Dívida a Pagar - - Longo Prazo	R\$ 0,00 C	R\$ 0,00 C
2.02.01.09	PROVISÕES - LONGO PRAZO	R\$ 0,00 C	R\$ 0,00 C
2.02.01.09.01	Provisões de Natureza Trabalhista - Longo Prazo	R\$ 0,00 C	R\$ 0,00 C
2.02.01.09.02	Provisões de Natureza Tributária - Longo Prazo	R\$ 0,00 C	R\$ 0,00 C
2.02.01.09.03	Provisões de Natureza Cível - Longo Prazo	R\$ 0,00 C	R\$ 0,00 C
2.02.01.09.28	Outras Provisões - Longo Prazo	R\$ 0,00 C	R\$ 0,00 C
2.02.01.10	OBRIGAÇÕES FISCAIS - LONGO PRAZO	R\$ 0,00 C	R\$ 0,00 C
2.02.01.10.01	IRRF a Recolher - Longo Prazo	R\$ 0,00 C	R\$ 0,00 C
2.02.01.10.02	IPI a Recolher - Longo Prazo	R\$ 0,00 C	R\$ 0,00 C

## Relatório de Contas Referenciais

<b>Nome Empresarial:</b>	FBWI EVENTOS E PRODUÇÕES LTDA		
<b>Período da Escrituração:</b>	01/01/2023 a 31/12/2023	<b>CNPJ:</b>	24.247.158/0001-29
		<b>SCP:</b>	
<b>Período de Apuração:</b>	T01 - Primeiro Trimestre		

Conta Referencial	Descrição	Saldo Final Per Anterior	Saldo Final Per Atual
2.02.01.10.03	ICMS a Recolher - Longo Prazo	R\$ 0,00 C	R\$ 0,00 C
2.02.01.10.04	PIS a Recolher - Longo Prazo	R\$ 0,00 C	R\$ 0,00 C
2.02.01.10.05	COFINS a Recolher - Longo Prazo	R\$ 0,00 C	R\$ 0,00 C
2.02.01.10.06	IOF a Recolher - Longo Prazo	R\$ 0,00 C	R\$ 0,00 C
2.02.01.10.07	CIDE a Recolher - Longo Prazo	R\$ 0,00 C	R\$ 0,00 C
2.02.01.10.08	Tributos Municipais a Recolher - Longo Prazo	R\$ 0,00 C	R\$ 0,00 C
2.02.01.10.09	Parcelamentos Especiais a Recolher - Tributos Federais - Longo Prazo	R\$ 0,00 C	R\$ 0,00 C
2.02.01.10.10	Parcelamentos Especiais a Recolher - Tributos Estaduais e Municipais - Longo Prazo	R\$ 0,00 C	R\$ 0,00 C
2.02.01.10.11	Contribuição a Recolher - Desoneração da Folha de Pagamento - Longo Prazo	R\$ 0,00 C	R\$ 0,00 C
2.02.01.10.28	Outros Tributos a Recolher - Longo Prazo	R\$ 0,00 C	R\$ 0,00 C
2.02.01.11	OUTRAS OBRIGAÇÕES - LONGO PRAZO	R\$ 0,00 C	R\$ 0,00 C
2.02.01.11.01	Mútuos - Partes Não Relacionadas - No País - Longo Prazo	R\$ 0,00 C	R\$ 0,00 C
2.02.01.11.02	Mútuos - Partes Não Relacionadas - Longo Prazo	R\$ 0,00 C	R\$ 0,00 C
2.02.01.11.03	Mútuos - Partes Relacionadas - No País - Longo Prazo	R\$ 0,00 C	R\$ 0,00 C
2.02.01.11.04	Mútuos - Partes Relacionadas - No Exterior - Longo Prazo	R\$ 0,00 C	R\$ 0,00 C
2.02.01.11.10	Passivo Contingente Assumido em Combinação de Negócios - Longo Prazo	R\$ 0,00 C	R\$ 0,00 C
2.02.01.11.13	Adiantamento para Futuro Aumento de Capital - Passivo - Longo Prazo	R\$ 0,00 C	R\$ 0,00 C
2.02.01.11.15	Conta de Controle de Custo Contratado - Longo Prazo	R\$ 0,00 C	R\$ 0,00 C
2.02.01.11.16	Conta de Controle de Custo Orçado - Longo Prazo	R\$ 0,00 C	R\$ 0,00 C
2.02.01.11.22	(-) Ajuste a Valor Presente - Outras Contas a Pagar - Longo Prazo	R\$ 0,00 C	R\$ 0,00 C
2.02.01.11.28	Outras Obrigações - Longo Prazo	R\$ 0,00 C	R\$ 0,00 C
2.02.01.11.50	(-) Juros a Apropriar Decorrentes de Ajuste a Valor Presente (AVP) Outras Obrigações - Longo Prazo	R\$ 0,00 C	R\$ 0,00 C
2.02.01.11.60	CPC 47 - Passivos de Contrato - Longo Prazo	R\$ 0,00 C	R\$ 0,00 C
2.02.01.11.70	Subconta - Ajuste a Valor Justo - Outras Obrigações - Longo Prazo	R\$ 0,00 C	R\$ 0,00 C
2.02.01.11.90	Subconta - Adoção Inicial - Outras Obrigações - Longo Prazo	R\$ 0,00 C	R\$ 0,00 C
2.02.01.21	RECEITAS DIFERIDAS	R\$ 0,00 C	R\$ 0,00 C
2.02.01.21.01	Receitas Diferidas	R\$ 0,00 C	R\$ 0,00 C
2.02.01.21.02	(-) Custos Correspondentes às Receitas Diferidas	R\$ 0,00 C	R\$ 0,00 C
2.02.01.21.03	Subvenção Governamental a Apropriar	R\$ 0,00 C	R\$ 0,00 C
2.02.01.21.50	(-) Juros a Apropriar Decorrentes de Ajuste a Valor Presente (AVP) - Receita Diferida - Longo Prazo	R\$ 0,00 C	R\$ 0,00 C
2.02.01.21.70	Subconta - Ajuste a Valor Justo - Receita Diferida - Longo Prazo	R\$ 0,00 C	R\$ 0,00 C
2.02.01.21.90	Subconta - Adoção Inicial - Receita Diferida - Longo Prazo	R\$ 0,00 C	R\$ 0,00 C
2.03	PATRIMÔNIO LÍQUIDO	R\$ 100.000,00 C	R\$ 53.329,51 C
2.03.01	CAPITAL SOCIAL	R\$ 100.000,00 C	R\$ 100.000,00 C

## Relatório de Contas Referenciais

<b>Nome Empresarial:</b>	FBWI EVENTOS E PRODUÇÕES LTDA		
<b>Período da Escrituração:</b>	01/01/2023 a 31/12/2023	<b>CNPJ:</b>	24.247.158/0001-29
		<b>SCP:</b>	
<b>Período de Apuração:</b>	T01 - Primeiro Trimestre		

Conta Referencial	Descrição	Saldo Final Per Anterior	Saldo Final Per Atual
2.03.01.01	CAPITAL REALIZADO - DE RESIDENTE NO PAÍS	R\$ 100.000,00 C	R\$ 100.000,00 C
2.03.01.01.01	Capital Subscrito de Domiciliados e Residentes no País	R\$ 100.000,00 C	R\$ 100.000,00 C
2.03.01.01.21	(-) Capital a Integralizar de Domiciliados e Residentes no País	R\$ 0,00 C	R\$ 0,00 C
2.03.01.02	CAPITAL REALIZADO - DE NÃO RESIDENTE NO PAÍS	R\$ 0,00 C	R\$ 0,00 C
2.03.01.02.01	Capital Subscrito de Domiciliados e Residentes no Exterior	R\$ 0,00 C	R\$ 0,00 C
2.03.01.02.10	(-) Capital a Integralizar de Domiciliados e Residentes no Exterior	R\$ 0,00 C	R\$ 0,00 C
2.03.01.10	GASTOS COM EMISSÕES DE TÍTULOS PATRIMONIAIS	R\$ 0,00 C	R\$ 0,00 C
2.03.01.10.01	(-) Gastos com Emissão de Ações	R\$ 0,00 C	R\$ 0,00 C
2.03.02	RESERVAS	R\$ 0,00 C	R\$ 0,00 C
2.03.02.01	RESERVAS DE CAPITAL	R\$ 0,00 C	R\$ 0,00 C
2.03.02.01.01	Ágio na Emissão de Ações	R\$ 0,00 C	R\$ 0,00 C
2.03.02.01.02	Reserva Especial de Ágio na Incorporação	R\$ 0,00 C	R\$ 0,00 C
2.03.02.01.03	Alienação de Partes Beneficiárias e Bônus de Subscrição	R\$ 0,00 C	R\$ 0,00 C
2.03.02.01.11	Doações e Subvenções para Investimentos (Reserva constituída até 31/12/2007)	R\$ 0,00 C	R\$ 0,00 C
2.03.02.01.12	Prêmio Recebido na Emissão de Debêntures (Reserva constituída até 31/12/2007)	R\$ 0,00 C	R\$ 0,00 C
2.03.02.01.99	Outras Reservas de Capital	R\$ 0,00 C	R\$ 0,00 C
2.03.02.02	RESERVAS DE REAVALIAÇÃO	R\$ 0,00 C	R\$ 0,00 C
2.03.02.02.01	Reavaliação de Ativos Próprios	R\$ 0,00 C	R\$ 0,00 C
2.03.02.02.02	Reavaliação de Ativos em Coligadas/Controladas avaliados pelo MEP	R\$ 0,00 C	R\$ 0,00 C
2.03.02.03	RESERVAS DE LUCROS	R\$ 0,00 C	R\$ 0,00 C
2.03.02.03.01	Reserva Legal	R\$ 0,00 C	R\$ 0,00 C
2.03.02.03.02	Reserva Estatutária	R\$ 0,00 C	R\$ 0,00 C
2.03.02.03.03	Reserva para Contingência	R\$ 0,00 C	R\$ 0,00 C
2.03.02.03.04	Reserva de Incentivos Fiscais	R\$ 0,00 C	R\$ 0,00 C
2.03.02.03.05	Reserva de Lucros para Expansão	R\$ 0,00 C	R\$ 0,00 C
2.03.02.03.06	Reserva de Lucros a Realizar	R\$ 0,00 C	R\$ 0,00 C
2.03.02.03.07	Reserva Especial para Dividendo Obrigatório não Distribuído	R\$ 0,00 C	R\$ 0,00 C
2.03.02.03.08	Reserva de Prêmio na Emissão de Debêntures	R\$ 0,00 C	R\$ 0,00 C
2.03.02.03.09	Reserva para Aumento de Capital (Lei nº 9.249/1995, art. 9º, § 9º)	R\$ 0,00 C	R\$ 0,00 C
2.03.02.03.99	Outras Reservas de Lucros	R\$ 0,00 C	R\$ 0,00 C
2.03.03	AJUSTES DE AVALIAÇÃO PATRIMONIAL	R\$ 0,00 C	R\$ 0,00 C
2.03.03.01	AJUSTES DE AVALIAÇÃO PATRIMONIAL	R\$ 0,00 C	R\$ 0,00 C
2.03.03.01.01	Contrapartidas Ajustes Ativos Financeiros Disponíveis para Venda	R\$ 0,00 C	R\$ 0,00 C
2.03.03.01.02	Contrapartidas Ajustes em Operações de Hedge	R\$ 0,00 C	R\$ 0,00 C
2.03.03.01.03	Contrapartida da Diferença Positiva de Ativo Imobilizado Transferido para Propriedade para Investimento	R\$ 0,00 C	R\$ 0,00 C

Este relatório foi gerado pelo Sistema Público de Escrituração Digital – Sped

## Relatório de Contas Referenciais

Nome Empresarial:	FBWI EVENTOS E PRODUÇÕES LTDA		
Período da Escrituração:	01/01/2023 a 31/12/2023	CNPJ:	24.247.158/0001-29
		SCP:	
Período de Apuração:	T01 - Primeiro Trimestre		

Conta Referencial	Descrição	Saldo Final Per Anterior	Saldo Final Per Atual
2.03.03.01.04	Contrapartida de Ajustes dos Planos de Benefícios a Empregados	R\$ 0,00 C	R\$ 0,00 C
2.03.03.01.05	Contrapartida de Ajustes do Ativo Imobilizado e de Propriedades para Investimento - Adoção Inicial CPCs	R\$ 0,00 C	R\$ 0,00 C
2.03.03.01.06	Ajustes Acumulados de Conversão	R\$ 0,00 C	R\$ 0,00 C
2.03.03.01.30	(-) Ajustes de Avaliação Patrimonial Negativos	R\$ 0,00 C	R\$ 0,00 C
2.03.03.01.90	Outros Resultados Abrangentes - Ajustes de Avaliação Patrimonial	R\$ 0,00 C	R\$ 0,00 C
2.03.03.02	AJUSTES DE AVALIAÇÃO PATRIMONIAL - REFLEXOS	R\$ 0,00 C	R\$ 0,00 C
2.03.03.02.01	Contrapartidas Ajustes Ativos Financeiros Disponíveis para Venda - Reflexa	R\$ 0,00 C	R\$ 0,00 C
2.03.03.02.02	Contrapartidas Ajustes em Operações de Hedge - Reflexa	R\$ 0,00 C	R\$ 0,00 C
2.03.03.02.03	Contrapartida Diferença Positiva de Ativo Imobilizado Transferido para Propriedades para Investimento - Reflexa	R\$ 0,00 C	R\$ 0,00 C
2.03.03.02.04	Contrapartida Ajustes Planos de Benefícios a Empregados - Reflexa	R\$ 0,00 C	R\$ 0,00 C
2.03.03.02.05	Contrapartida Ajustes Imobilizado e Propriedades para Investimento - Adoção Inicial CPCs - Reflexa	R\$ 0,00 C	R\$ 0,00 C
2.03.03.02.06	Ajustes Acumulados de Conversão - Reflexa	R\$ 0,00 C	R\$ 0,00 C
2.03.03.02.30	(-) Ajustes de Avaliação Patrimonial Negativos - Reflexa	R\$ 0,00 C	R\$ 0,00 C
2.03.03.02.90	Outros Resultados Abrangentes - Ajustes de Avaliação Patrimonial - Reflexa	R\$ 0,00 C	R\$ 0,00 C
2.03.04	OUTRAS CONTAS DO PATRIMÔNIO LÍQUIDO	R\$ 0,00 C	R\$ 46.670,49 D
2.03.04.01	OUTRAS CONTAS DO PATRIMÔNIO LÍQUIDO	R\$ 0,00 C	R\$ 46.670,49 D
2.03.04.01.01	Lucros Acumulados e/ou Saldo à Disposição da Assembléia	R\$ 0,00 C	R\$ 0,00 C
2.03.04.01.05	Contraprestação Contingente - Combinação de Negócios - Patrimônio Líquido	R\$ 0,00 C	R\$ 0,00 C
2.03.04.01.10	Ajustes de Exercícios Anteriores	R\$ 0,00 C	R\$ 0,00 C
2.03.04.01.11	(-) Prejuízos Acumulados	R\$ 0,00 C	R\$ 2.469,27 D
2.03.04.01.12	(-) Ações em Tesouraria	R\$ 0,00 C	R\$ 0,00 C
2.03.04.01.15	(-) Transações de Capital	R\$ 0,00 C	R\$ 0,00 C
2.03.04.01.90	Contas do Patrimônio Líquido Não Classificadas	R\$ 0,00 C	R\$ 44.201,22 D

## Relatório de Contas Referenciais

Nome Empresarial:	FBWI EVENTOS E PRODUÇÕES LTDA		
Período da Escrituração:	01/01/2023 a 31/12/2023	CNPJ:	24.247.158/0001-29
		SCP:	
Período de Apuração:	T02 - Segundo Trimestre		

Conta Referencial	Descrição	Saldo Final Per Anterior		Saldo Final Per Atual	
1	ATIVO	R\$ 53.329,51	D	R\$ 331.194,61	D
1.01	ATIVO CIRCULANTE	R\$ 53.329,51	D	R\$ 329.900,03	D
1.01.01	DISPONIBILIDADES	R\$ 53.329,51	D	R\$ 59.895,03	D
1.01.01.01	CAIXA GERAL	R\$ 53.329,51	D	R\$ 51.329,71	D
1.01.01.01.01	Caixa Matriz	R\$ 53.329,51	D	R\$ 51.329,71	D
1.01.01.01.02	Caixa Filiais	R\$ 0,00	C	R\$ 0,00	C
1.01.01.02	DEPÓSITOS BANCÁRIOS À VISTA	R\$ 0,00	C	R\$ 8.565,32	D
1.01.01.02.01	Bancos Conta Movimento - No País	R\$ 0,00	C	R\$ 8.565,32	D
1.01.01.02.02	Bancos Conta Movimento - No Exterior	R\$ 0,00	C	R\$ 0,00	C
1.01.01.04	NUMERÁRIOS EM TRÂNSITO	R\$ 0,00	C	R\$ 0,00	C
1.01.01.04.01	Numerários em Trânsito	R\$ 0,00	C	R\$ 0,00	C
1.01.01.05	VALORES MOBILIÁRIOS - NÃO HEDGE - NO PAÍS	R\$ 0,00	C	R\$ 0,00	C
1.01.01.05.01	Títulos para Negociação - Mensurados a Valor Justo Por Meio do Resultado (VJPR) - No País	R\$ 0,00	C	R\$ 0,00	C
1.01.01.05.02	Títulos Disponíveis para Venda - No País	R\$ 0,00	C	R\$ 0,00	C
1.01.01.05.03	Títulos Mantidos até o Vencimento - No País	R\$ 0,00	C	R\$ 0,00	C
1.01.01.05.10	Debêntures Emitidas por Partes Relacionadas - No País	R\$ 0,00	C	R\$ 0,00	C
1.01.01.05.11	Debêntures Emitidas por Partes Não Relacionadas - No País	R\$ 0,00	C	R\$ 0,00	C
1.01.01.05.15	Outros Empréstimos e Recebíveis - No País	R\$ 0,00	C	R\$ 0,00	C
1.01.01.05.50	(-) Juros a Apropriar Decorrentes de Ajuste a Valor Presente (AVP) - Valores Mobiliários - No País	R\$ 0,00	C	R\$ 0,00	C
1.01.01.05.55	(-) Perdas por Redução ao Valor Recuperável (Impairment)- Valores Mobiliários - No País	R\$ 0,00	C	R\$ 0,00	C
1.01.01.05.70	Subconta - Ajuste a Valor Justo - Valores Mobiliários - Não Hedge -No País	R\$ 0,00	C	R\$ 0,00	C
1.01.01.05.90	Subconta - Adoção Inicial - Valores Mobiliários - Não Hedge - No País	R\$ 0,00	C	R\$ 0,00	C
1.01.01.06	VALORES MOBILIÁRIOS - HEDGE - NO PAÍS	R\$ 0,00	C	R\$ 0,00	C
1.01.01.06.01	Derivativos - Hedge Valor Justo - No País	R\$ 0,00	C	R\$ 0,00	C
1.01.01.06.02	Derivativos - Hedge Fluxo de Caixa - No País	R\$ 0,00	C	R\$ 0,00	C
1.01.01.06.03	Derivativos - Hedge Investimento no Exterior - No País	R\$ 0,00	C	R\$ 0,00	C
1.01.01.06.70	Subconta - Ajuste a Valor Justo - Valores Mobiliários - Hedge - No País	R\$ 0,00	C	R\$ 0,00	C
1.01.01.06.90	Subconta - Adoção Inicial - Valores Mobiliários - Hedge - No País	R\$ 0,00	C	R\$ 0,00	C
1.01.01.09	VALORES MOBILIÁRIOS - NÃO HEDGE - NO EXTERIOR	R\$ 0,00	C	R\$ 0,00	C
1.01.01.09.01	Títulos para Negociação - Mensurados a Valor Justo por Meio de Resultado (VJPR) - No Exterior	R\$ 0,00	C	R\$ 0,00	C
1.01.01.09.02	Títulos Disponíveis para Venda - No Exterior	R\$ 0,00	C	R\$ 0,00	C
1.01.01.09.03	Títulos Mantidos até o Vencimento - No Exterior	R\$ 0,00	C	R\$ 0,00	C
1.01.01.09.10	Debêntures emitidas por Partes Relacionadas - No Exterior	R\$ 0,00	C	R\$ 0,00	C
1.01.01.09.11	Debêntures emitidas por Partes Não Relacionadas - No Exterior	R\$ 0,00	C	R\$ 0,00	C
1.01.01.09.15	Outros Empréstimos e Recebíveis - No Exterior	R\$ 0,00	C	R\$ 0,00	C

Este relatório foi gerado pelo Sistema Público de Escrituração Digital – Sped

## Relatório de Contas Referenciais

<b>Nome Empresarial:</b>	FBWI EVENTOS E PRODUÇÕES LTDA		
<b>Período da Escrituração:</b>	01/01/2023 a 31/12/2023	<b>CNPJ:</b>	24.247.158/0001-29
		<b>SCP:</b>	
<b>Período de Apuração:</b>	T02 - Segundo Trimestre		

Conta Referencial	Descrição	Saldo Final Per Anterior	Saldo Final Per Atual
1.01.01.09.50	(-) Juros a Apropriar Decorrentes de Ajuste a Valor Presente (AVP) - Valores Mobiliários - No Exterior	R\$ 0,00 C	R\$ 0,00 C
1.01.01.09.55	(-) Perdas por Redução ao Valor Recuperável (Impairment)- Valores Mobiliários - No Exterior	R\$ 0,00 C	R\$ 0,00 C
1.01.01.09.70	Subconta - Ajuste a Valor Justo - Não Hedge - No Exterior	R\$ 0,00 C	R\$ 0,00 C
1.01.01.09.90	Subconta - Adoção Inicial - Valores Mobiliários - Não Hedge - No Exterior	R\$ 0,00 C	R\$ 0,00 C
1.01.01.10	VALORES MOBILIÁRIOS - HEDGE - NO EXTERIOR	R\$ 0,00 C	R\$ 0,00 C
1.01.01.10.01	Derivativos - Hedge Valor Justo - No Exterior	R\$ 0,00 C	R\$ 0,00 C
1.01.01.10.02	Derivativos - Hedge Fluxo de Caixa - No Exterior	R\$ 0,00 C	R\$ 0,00 C
1.01.01.10.03	Derivativos - Hedge Investimento no Exterior - No Exterior	R\$ 0,00 C	R\$ 0,00 C
1.01.01.10.70	Subconta - Ajuste a Valor Justo - Valores Mobiliários - Hedge - No Exterior	R\$ 0,00 C	R\$ 0,00 C
1.01.01.10.90	Subconta - Adoção Inicial - Valores Mobiliários - Hedge - No Exterior	R\$ 0,00 C	R\$ 0,00 C
1.01.01.40	RECURSOS NO EXTERIOR DECORRENTES DE EXPORTAÇÃO	R\$ 0,00 C	R\$ 0,00 C
1.01.01.40.01	Recursos no Exterior Decorrentes de Exportação	R\$ 0,00 C	R\$ 0,00 C
1.01.01.99	OUTRAS DISPONIBILIDADES	R\$ 0,00 C	R\$ 0,00 C
1.01.01.99.01	Outras Disponibilidades	R\$ 0,00 C	R\$ 0,00 C
1.01.02	CRÉDITOS	R\$ 0,00 C	R\$ 270.005,00 D
1.01.02.01	ADIANTAMENTOS	R\$ 0,00 C	R\$ 0,00 C
1.01.02.01.01	Adiantamentos a Fornecedores - no País - Circulante	R\$ 0,00 C	R\$ 0,00 C
1.01.02.01.02	Adiantamentos a Fornecedores - no Exterior - Circulante	R\$ 0,00 C	R\$ 0,00 C
1.01.02.01.03	Adiantamentos a Funcionários - Circulante	R\$ 0,00 C	R\$ 0,00 C
1.01.02.01.04	Adiantamentos a Terceiros - Circulante	R\$ 0,00 C	R\$ 0,00 C
1.01.02.01.98	Outros Adiantamentos - Circulante	R\$ 0,00 C	R\$ 0,00 C
1.01.02.02	DUPLICATAS A RECEBER	R\$ 0,00 C	R\$ 266.050,00 D
1.01.02.02.01	Duplicatas a Receber - Operações com Partes Não Relacionadas - no País	R\$ 0,00 C	R\$ 266.050,00 D
1.01.02.02.02	Duplicatas a Receber - Operações com Partes Não Relacionadas - no Exterior	R\$ 0,00 C	R\$ 0,00 C
1.01.02.02.03	Duplicatas a Receber - Operações com Partes Relacionadas - no País	R\$ 0,00 C	R\$ 0,00 C
1.01.02.02.04	Duplicatas a Receber - Operações com Partes Relacionadas - no Exterior	R\$ 0,00 C	R\$ 0,00 C
1.01.02.02.50	(-) Juros a Apropriar Decorrentes de Ajuste da Valor Presente (AVP) - Duplicatas a Receber	R\$ 0,00 C	R\$ 0,00 C
1.01.02.02.52	(-) Perdas Estimadas em Créditos de Liquidação Duvidosa - Duplicatas a Receber	R\$ 0,00 C	R\$ 0,00 C
1.01.02.02.55	(-) Perdas por Redução ao Valor Recuperável (Impairment) - Duplicatas a Receber	R\$ 0,00 C	R\$ 0,00 C
1.01.02.02.90	Subconta - Adoção Inicial - Duplicatas a Receber	R\$ 0,00 C	R\$ 0,00 C
1.01.02.03	TRIBUTOS A RECUPERAR	R\$ 0,00 C	R\$ 0,00 C
1.01.02.03.01	IPi a Recuperar	R\$ 0,00 C	R\$ 0,00 C
1.01.02.03.02	ICMS a Recuperar	R\$ 0,00 C	R\$ 0,00 C
1.01.02.03.03	PIS a Recuperar - Crédito Básico	R\$ 0,00 C	R\$ 0,00 C

Este relatório foi gerado pelo Sistema Público de Escrituração Digital – Sped

## Relatório de Contas Referenciais

Nome Empresarial:	FBWI EVENTOS E PRODUCOES LTDA		
Período da Escrituração:	01/01/2023 a 31/12/2023	CNPJ:	24.247.158/0001-29
		SCP:	
Período de Apuração:	T02 - Segundo Trimestre		

Conta Referencial	Descrição	Saldo Final Per Anterior	Saldo Final Per Atual
1.01.02.03.04	PIS a Recuperar - Crédito Presumido	R\$ 0,00 C	R\$ 0,00 C
1.01.02.03.05	COFINS a Recuperar - Crédito Básico	R\$ 0,00 C	R\$ 0,00 C
1.01.02.03.06	COFINS a Recuperar - Crédito Presumido	R\$ 0,00 C	R\$ 0,00 C
1.01.02.03.07	CIDE a Recuperar	R\$ 0,00 C	R\$ 0,00 C
1.01.02.03.40	Outros Impostos e Contribuições a Recuperar	R\$ 0,00 C	R\$ 0,00 C
1.01.02.03.50	(-) Juros a Apropriar Decorrentes de Ajuste a Valor Presente (AVP) - Tributos a Recuperar	R\$ 0,00 C	R\$ 0,00 C
1.01.02.03.55	(-) Perdas por Redução ao Valor Recuperável (Impairment) - Tributos a Recuperar	R\$ 0,00 C	R\$ 0,00 C
1.01.02.04	TRIBUTOS A COMPENSAR	R\$ 0,00 C	R\$ 0,00 C
1.01.02.04.01	Imposto de Renda Retido na Fonte (IRRF)	R\$ 0,00 C	R\$ 0,00 C
1.01.02.04.02	IRPJ Recolhido por Estimativa	R\$ 0,00 C	R\$ 0,00 C
1.01.02.04.03	IRPJ Saldo Negativo	R\$ 0,00 C	R\$ 0,00 C
1.01.02.04.04	CSLL Retida na Fonte	R\$ 0,00 C	R\$ 0,00 C
1.01.02.04.05	CSLL Recolhida por Estimativa	R\$ 0,00 C	R\$ 0,00 C
1.01.02.04.06	CSLL Saldo Negativo	R\$ 0,00 C	R\$ 0,00 C
1.01.02.04.07	PIS/PASEP Retido na Fonte	R\$ 0,00 C	R\$ 0,00 C
1.01.02.04.08	PIS/PASEP a Compensar	R\$ 0,00 C	R\$ 0,00 C
1.01.02.04.09	COFINS Retida na Fonte	R\$ 0,00 C	R\$ 0,00 C
1.01.02.04.10	COFINS a Compensar	R\$ 0,00 C	R\$ 0,00 C
1.01.02.04.11	IPI a Compensar	R\$ 0,00 C	R\$ 0,00 C
1.01.02.04.12	IOF a Compensar	R\$ 0,00 C	R\$ 0,00 C
1.01.02.04.13	Imposto de Importação a Compensar	R\$ 0,00 C	R\$ 0,00 C
1.01.02.04.14	Imposto de Exportação a Compensar	R\$ 0,00 C	R\$ 0,00 C
1.01.02.04.15	ITR a Compensar	R\$ 0,00 C	R\$ 0,00 C
1.01.02.04.16	CIDE a Compensar	R\$ 0,00 C	R\$ 0,00 C
1.01.02.04.17	Contribuição Previdenciária Retida na Prestação de Serviços	R\$ 0,00 C	R\$ 0,00 C
1.01.02.04.18	Contribuição Previdenciária a Compensar	R\$ 0,00 C	R\$ 0,00 C
1.01.02.04.40	Outros Tributos a Compensar	R\$ 0,00 C	R\$ 0,00 C
1.01.02.04.50	(-) Juros a Apropriar Decorrentes de Ajuste a Valor Presente (AVP) - Tributos a Compensar	R\$ 0,00 C	R\$ 0,00 C
1.01.02.04.55	(-) Perdas por Redução ao Valor Recuperável (Impairment)- Tributos a Compensar	R\$ 0,00 C	R\$ 0,00 C
1.01.02.09	OUTROS CRÉDITOS - CIRCULANTE	R\$ 0,00 C	R\$ 3.955,00 D
1.01.02.09.01	Mútuos com Partes Não Relacionadas - Circulante - No País	R\$ 0,00 C	R\$ 0,00 C
1.01.02.09.02	Mútuos com Partes Não Relacionadas - Circulante - No Exterior	R\$ 0,00 C	R\$ 0,00 C
1.01.02.09.03	Dividendos a Receber - Circulante - No País	R\$ 0,00 C	R\$ 0,00 C
1.01.02.09.04	Dividendos a Receber - Circulante - No Exterior	R\$ 0,00 C	R\$ 0,00 C
1.01.02.09.05	Juros Sobre o Capital Próprio a Receber - Circulante	R\$ 0,00 C	R\$ 0,00 C
1.01.02.09.06	Adiantamento para Futuro Aumento de Capital -Ativo - Circulante	R\$ 0,00 C	R\$ 0,00 C

## Relatório de Contas Referenciais

<b>Nome Empresarial:</b>	FBWI EVENTOS E PRODUÇÕES LTDA		
<b>Período da Escrituração:</b>	01/01/2023 a 31/12/2023	<b>CNPJ:</b>	24.247.158/0001-29
		<b>SCP:</b>	
<b>Período de Apuração:</b>	T02 - Segundo Trimestre		

Conta Referencial	Descrição	Saldo Final Per Anterior	Saldo Final Per Atual
1.01.02.09.07	Outros Juros a Receber - Circulante	R\$ 0,00 C	R\$ 0,00 C
1.01.02.09.09	Contraprestação Contingente Ativa - Combinação de Negócios - Circulante	R\$ 0,00 C	R\$ 0,00 C
1.01.02.09.10	Demais Créditos a Receber - Circulante	R\$ 0,00 C	R\$ 3.955,00 D
1.01.02.09.11	Depósitos em Contencioso - Circulante	R\$ 0,00 C	R\$ 0,00 C
1.01.02.09.12	Outros Créditos em Contencioso - Circulante	R\$ 0,00 C	R\$ 0,00 C
1.01.02.09.20	Direitos Creditórios Cedidos	R\$ 0,00 C	R\$ 0,00 C
1.01.02.09.21	(-) Deságio na Cessão de Títulos	R\$ 0,00 C	R\$ 0,00 C
1.01.02.09.25	Direitos Creditórios a Receber	R\$ 0,00 C	R\$ 0,00 C
1.01.02.09.50	(-) Juros a Apropriar Decorrentes de Ajuste a Valor Presente (AVP) - Outros Créditos - Circulante	R\$ 0,00 C	R\$ 0,00 C
1.01.02.09.55	(-) Perdas Estimadas por Redução ao Valor Recuperável (Impairment) - Outros Créditos - Circulante	R\$ 0,00 C	R\$ 0,00 C
1.01.02.09.60	CPC 47 - Ativos de Contrato - Circulante	R\$ 0,00 C	R\$ 0,00 C
1.01.02.09.70	Subconta - Ajuste a Valor Justo - Outros Créditos - Circulante	R\$ 0,00 C	R\$ 0,00 C
1.01.03	ESTOQUES	R\$ 0,00 C	R\$ 0,00 C
1.01.03.01	ESTOQUES DE MERCADORIAS	R\$ 0,00 C	R\$ 0,00 C
1.01.03.01.01	Mercadorias para Revenda	R\$ 0,00 C	R\$ 0,00 C
1.01.03.01.55	(-) Perda por Ajuste ao Valor Realizável Líquido - Estoque Mercadorias	R\$ 0,00 C	R\$ 0,00 C
1.01.03.01.70	Subconta - Ajuste a Valor Justo - Estoque Mercadorias	R\$ 0,00 C	R\$ 0,00 C
1.01.03.01.75	Subconta - Ajuste a Valor Presente (AVP) - Estoque Mercadorias	R\$ 0,00 C	R\$ 0,00 C
1.01.03.01.90	Subconta - Adoção Inicial - Estoques de Mercadorias	R\$ 0,00 C	R\$ 0,00 C
1.01.03.02	ESTOQUES DE PRODUTOS	R\$ 0,00 C	R\$ 0,00 C
1.01.03.02.01	Insumos (materiais diretos)	R\$ 0,00 C	R\$ 0,00 C
1.01.03.02.02	Outros Materiais	R\$ 0,00 C	R\$ 0,00 C
1.01.03.02.03	Produtos em Elaboração	R\$ 0,00 C	R\$ 0,00 C
1.01.03.02.04	Produtos Acabados	R\$ 0,00 C	R\$ 0,00 C
1.01.03.02.55	(-) Perda por Ajuste ao Valor Realizável Líquido - Estoque Produtos	R\$ 0,00 C	R\$ 0,00 C
1.01.03.02.70	Subconta - Ajuste a Valor Justo - Estoque de Produtos	R\$ 0,00 C	R\$ 0,00 C
1.01.03.02.75	Subconta - Ajuste a Valor Presente (AVP) - Estoque de Produtos	R\$ 0,00 C	R\$ 0,00 C
1.01.03.02.90	Subconta - Adoção Inicial - Estoques de Produtos	R\$ 0,00 C	R\$ 0,00 C
1.01.03.03	ESTOQUES - ATIVIDADE IMOBILIÁRIA	R\$ 0,00 C	R\$ 0,00 C
1.01.03.03.01	Terrenos - Atividade Imobiliária	R\$ 0,00 C	R\$ 0,00 C
1.01.03.03.02	Imóveis Adquiridos para Revenda - Atividade Imobiliária	R\$ 0,00 C	R\$ 0,00 C
1.01.03.03.03	Obras em Andamento - Atividade Imobiliária	R\$ 0,00 C	R\$ 0,00 C
1.01.03.03.04	Imóveis à Venda - Atividade Imobiliária	R\$ 0,00 C	R\$ 0,00 C
1.01.03.03.05	Construções em Andamento de Imóveis Destinados à Venda	R\$ 0,00 C	R\$ 0,00 C
1.01.03.03.06	Materiais de Construção - Atividade Imobiliária	R\$ 0,00 C	R\$ 0,00 C
1.01.03.03.55	(-) Perda por Ajuste ao Valor Realizável Líquido -	R\$ 0,00 C	R\$ 0,00 C

Este relatório foi gerado pelo Sistema Público de Escrituração Digital – Sped

## Relatório de Contas Referenciais

<b>Nome Empresarial:</b>	FBWI EVENTOS E PRODUCOES LTDA		
<b>Período da Escrituração:</b>	01/01/2023 a 31/12/2023	<b>CNPJ:</b>	24.247.158/0001-29
		<b>SCP:</b>	
<b>Período de Apuração:</b>	T02 - Segundo Trimestre		

Conta Referencial	Descrição	Saldo Final Per Anterior	Saldo Final Per Atual
	Estoque Atividade Imobiliária		
1.01.03.03.75	Subconta - Ajuste a Valor Presente (AVP) - Estoque Atividade Imobiliária	R\$ 0,00 C	R\$ 0,00 C
1.01.03.03.90	Subconta - Adoção Inicial - Estoques - Atividade Imobiliária	R\$ 0,00 C	R\$ 0,00 C
1.01.03.04	ESTOQUES - LONGA MATURAÇÃO	R\$ 0,00 C	R\$ 0,00 C
1.01.03.04.01	Insumos (materiais diretos) - Estoque Longa Maturação	R\$ 0,00 C	R\$ 0,00 C
1.01.03.04.02	Outros Materiais - Estoque Longa Maturação	R\$ 0,00 C	R\$ 0,00 C
1.01.03.04.03	Produtos em Elaboração - Estoque Longa Maturação	R\$ 0,00 C	R\$ 0,00 C
1.01.03.04.04	Produtos Acabados - Estoque Longa Maturação	R\$ 0,00 C	R\$ 0,00 C
1.01.03.04.55	(-) Perda por Ajuste ao Valor Realizável Líquido - Estoque Longa Maturação	R\$ 0,00 C	R\$ 0,00 C
1.01.03.04.70	Subconta - Ajuste a Valor Justo - Estoque Longa Maturação	R\$ 0,00 C	R\$ 0,00 C
1.01.03.04.75	Subconta - Ajuste a Valor Presente (AVP) - Estoque Longa Maturação	R\$ 0,00 C	R\$ 0,00 C
1.01.03.04.90	Subconta - Adoção Inicial - Estoques - Longa Maturação	R\$ 0,00 C	R\$ 0,00 C
1.01.03.05	ESTOQUES - ATIVIDADE RURAL	R\$ 0,00 C	R\$ 0,00 C
1.01.03.05.01	Produtos Agropecuários de Origem Animal	R\$ 0,00 C	R\$ 0,00 C
1.01.03.05.02	Produtos Agropecuários de Origem Vegetal	R\$ 0,00 C	R\$ 0,00 C
1.01.03.05.03	Insumos Agropecuários	R\$ 0,00 C	R\$ 0,00 C
1.01.03.05.04	Outros Materiais - Atividade Rural	R\$ 0,00 C	R\$ 0,00 C
1.01.03.05.55	(-) Perda por Ajuste ao Valor Realizável Líquido - Estoque Atividade Rural	R\$ 0,00 C	R\$ 0,00 C
1.01.03.05.70	Subconta - Ajuste a Valor Justo - Estoque Atividade Rural	R\$ 0,00 C	R\$ 0,00 C
1.01.03.05.75	Subconta - Ajuste a Valor Presente (AVP) - Estoque Atividade Rural	R\$ 0,00 C	R\$ 0,00 C
1.01.03.05.90	Subconta - Adoção Inicial - Estoques - Atividade Rural	R\$ 0,00 C	R\$ 0,00 C
1.01.03.06	ESTOQUES SERVIÇOS	R\$ 0,00 C	R\$ 0,00 C
1.01.03.06.01	Materiais Aplicados na Produção de Serviços	R\$ 0,00 C	R\$ 0,00 C
1.01.03.06.02	Serviços em Andamento	R\$ 0,00 C	R\$ 0,00 C
1.01.03.06.03	Serviços Acabados	R\$ 0,00 C	R\$ 0,00 C
1.01.03.06.55	(-) Perda por Ajuste ao Valor Realizável Líquido - Estoque Serviços	R\$ 0,00 C	R\$ 0,00 C
1.01.03.06.70	Subconta - Ajuste a Valor Justo - Estoque Serviços	R\$ 0,00 C	R\$ 0,00 C
1.01.03.06.75	Subconta - Ajuste a Valor Presente (AVP) - Estoque Serviços	R\$ 0,00 C	R\$ 0,00 C
1.01.03.06.90	Subconta - Adoção Inicial - Estoque Serviços	R\$ 0,00 C	R\$ 0,00 C
1.01.03.07	ESTOQUES (OUTROS)	R\$ 0,00 C	R\$ 0,00 C
1.01.03.07.01	Material em Almoxarifado	R\$ 0,00 C	R\$ 0,00 C
1.01.03.07.02	Material Destinado à Destruição	R\$ 0,00 C	R\$ 0,00 C
1.01.03.07.03	Sucata	R\$ 0,00 C	R\$ 0,00 C
1.01.03.07.04	Outros Estoques	R\$ 0,00 C	R\$ 0,00 C
1.01.03.07.55	(-) Perda por Ajuste ao Valor Realizável Líquido - Estoques Outros	R\$ 0,00 C	R\$ 0,00 C

Este relatório foi gerado pelo Sistema Público de Escrituração Digital – Sped

## Relatório de Contas Referenciais

<b>Nome Empresarial:</b>	FBWI EVENTOS E PRODUÇÕES LTDA		
<b>Período da Escrituração:</b>	01/01/2023 a 31/12/2023	<b>CNPJ:</b>	24.247.158/0001-29
		<b>SCP:</b>	
<b>Período de Apuração:</b>	T02 - Segundo Trimestre		

Conta Referencial	Descrição	Saldo Final Per Anterior	Saldo Final Per Atual
1.01.03.07.75	Subconta - Ajuste a Valor Presente (AVP) - Estoque Outros	R\$ 0,00 C	R\$ 0,00 C
1.01.03.07.90	Subconta - Adoção Inicial - Estoque Outros	R\$ 0,00 C	R\$ 0,00 C
1.01.05	DESPESAS DO EXERCÍCIO SEGUINTE	R\$ 0,00 C	R\$ 0,00 C
1.01.05.01	DESPESAS DO EXERCÍCIO SEGUINTE	R\$ 0,00 C	R\$ 0,00 C
1.01.05.01.01	Alugueis Pagos Antecipadamente	R\$ 0,00 C	R\$ 0,00 C
1.01.05.01.02	Prêmios de Seguros a Apropriar	R\$ 0,00 C	R\$ 0,00 C
1.01.05.01.03	Encargos Financeiros a Apropriar	R\$ 0,00 C	R\$ 0,00 C
1.01.05.01.09	Outros Custos e Despesas Pagos Antecipadamente	R\$ 0,00 C	R\$ 0,00 C
1.01.10	ATIVO BIOLÓGICO - CIRCULANTE	R\$ 0,00 C	R\$ 0,00 C
1.01.10.01	ATIVO BIOLÓGICO AVALIADO PELO VALOR JUSTO - CIRCULANTE	R\$ 0,00 C	R\$ 0,00 C
1.01.10.01.01	Ativo Biológico Consumível - Origem Animal - Pelo Valor Justo	R\$ 0,00 C	R\$ 0,00 C
1.01.10.01.02	Ativo Biológico Consumível - Origem Vegetal - Pelo Valor Justo	R\$ 0,00 C	R\$ 0,00 C
1.01.10.01.70	Subconta - Ajuste a Valor Justo (AVJ) - Ativos Biológicos Consumíveis Pelo Valor Justo - Circulante	R\$ 0,00 C	R\$ 0,00 C
1.01.10.01.75	Subconta - Ajuste a Valor Presente (AVP) - Ativos Biológicos Pelo Valor Justo - Circulante	R\$ 0,00 C	R\$ 0,00 C
1.01.10.01.90	Subconta - Adoção Inicial - Ativo Biológico	R\$ 0,00 C	R\$ 0,00 C
1.01.10.02	ATIVO BIOLÓGICO AVALIADO PELO CUSTO - CIRCULANTE	R\$ 0,00 C	R\$ 0,00 C
1.01.10.02.01	Ativo Biológico Consumível - Origem Animal - Pelo Custo	R\$ 0,00 C	R\$ 0,00 C
1.01.10.02.02	Ativo Biológico Consumível - Origem Vegetal - Pelo Custo	R\$ 0,00 C	R\$ 0,00 C
1.01.10.02.55	( - ) Perdas por Redução ao Valor Recuperável (Impairment) - Ativos Biológicos Consumível - Pelo Custo	R\$ 0,00 C	R\$ 0,00 C
1.01.10.02.75	Subconta - Ajuste a Valor Presente (AVP) - Ativos Biológicos Consumíveis - Pelo Custo	R\$ 0,00 C	R\$ 0,00 C
1.01.11	ATIVO NÃO CIRCULANTE MANTIDO PARA VENDA	R\$ 0,00 C	R\$ 0,00 C
1.01.11.01	ATIVO NÃO CIRCULANTE MANTIDO PARA VENDA	R\$ 0,00 C	R\$ 0,00 C
1.01.11.01.01	Ativo Não Circulante Mantido Para Venda	R\$ 0,00 C	R\$ 0,00 C
1.01.11.01.55	(-) Perdas Estimadas por Redução ao Valor Recuperável (Impairment) - Ativo Não Circulante Mantido para Venda	R\$ 0,00 C	R\$ 0,00 C
1.01.11.01.70	Subconta - Ajuste a Valor Justo - Ativo Não Circulante Mantido para Venda	R\$ 0,00 C	R\$ 0,00 C
1.01.11.01.75	Subconta - Ajuste a Valor Presente (AVP) - Ativo Não Circulante Mantido para Venda	R\$ 0,00 C	R\$ 0,00 C
1.01.11.01.90	Subconta - Adoção Inicial - Ativo Não circulante Mantido para Venda	R\$ 0,00 C	R\$ 0,00 C
1.02	ATIVO NÃO CIRCULANTE	R\$ 0,00 C	R\$ 1.294,58 D
1.02.01	REALIZÁVEL A LONGO PRAZO	R\$ 0,00 C	R\$ 0,00 C
1.02.01.01	CRÉDITOS E VALORES - LONGO PRAZO	R\$ 0,00 C	R\$ 0,00 C
1.02.01.01.01	Clientes - Longo Prazo	R\$ 0,00 C	R\$ 0,00 C
1.02.01.01.02	Mútuos com Partes Não Relacionadas - Ativo- Longo Prazo	R\$ 0,00 C	R\$ 0,00 C

## Relatório de Contas Referenciais

Nome Empresarial:	FBWI EVENTOS E PRODUCOES LTDA		
Período da Escrituração:	01/01/2023 a 31/12/2023	CNPJ:	24.247.158/0001-29
		SCP:	
Período de Apuração:	T02 - Segundo Trimestre		

Conta Referencial	Descrição	Saldo Final Per Anterior	Saldo Final Per Atual
1.02.01.01.03	Mútuos com Partes Relacionadas - Ativo - Longo Prazo	R\$ 0,00 C	R\$ 0,00 C
1.02.01.01.04	Adiantamento para Futuro Aumento de Capital - Ativo - Longo Prazo	R\$ 0,00 C	R\$ 0,00 C
1.02.01.01.07	Títulos Patrimoniais Avaliados pelo Custo - Longo Prazo	R\$ 0,00 C	R\$ 0,00 C
1.02.01.01.09	Contraprestação Contingente Ativa - Combinação de Negócios - Longo Prazo	R\$ 0,00 C	R\$ 0,00 C
1.02.01.01.10	Outros Valores Mobiliários - No Exterior - Longo Prazo	R\$ 0,00 C	R\$ 0,00 C
1.02.01.01.19	(-) Outras Contas Retificadoras - Créditos e Valores - Longo Prazo	R\$ 0,00 C	R\$ 0,00 C
1.02.01.01.20	Direitos Creditórios Cedidos - Longo Prazo	R\$ 0,00 C	R\$ 0,00 C
1.02.01.01.21	(-) Deságio na Cessão de Títulos - Longo Prazo	R\$ 0,00 C	R\$ 0,00 C
1.02.01.01.25	Direitos Creditórios a Receber - Longo Prazo	R\$ 0,00 C	R\$ 0,00 C
1.02.01.01.26	Duplicatas a Receber - Operações com Partes Não Relacionadas - no País - Longo Prazo	R\$ 0,00 C	R\$ 0,00 C
1.02.01.01.27	Duplicatas a Receber - Operações com Partes Não Relacionadas - no Exterior - Longo Prazo	R\$ 0,00 C	R\$ 0,00 C
1.02.01.01.28	Duplicatas a Receber - Operações com Partes Relacionadas - no País - Longo Prazo	R\$ 0,00 C	R\$ 0,00 C
1.02.01.01.29	Duplicatas a Receber - Operações com Partes Relacionadas - no Exterior - Longo Prazo	R\$ 0,00 C	R\$ 0,00 C
1.02.01.01.50	(-) Juros a Apropriar Decorrentes de Ajuste a Valor Presente (AVP) - Créditos -Longo Prazo	R\$ 0,00 C	R\$ 0,00 C
1.02.01.01.52	(-) Perdas Estimadas em Créditos de Liquidação Duvidosa - Longo Prazo	R\$ 0,00 C	R\$ 0,00 C
1.02.01.01.55	(-) Perdas por Redução ao Valor Recuperável (Impairment) - Créditos e Valores - Longo Prazo	R\$ 0,00 C	R\$ 0,00 C
1.02.01.01.70	Subconta - Ajuste a Valor Justo - Créditos -Longo Prazo	R\$ 0,00 C	R\$ 0,00 C
1.02.01.01.90	Subconta - Adoção Inicial - Créditos e Valores - Longo Prazo	R\$ 0,00 C	R\$ 0,00 C
1.02.01.02	VALORES MOBILIÁRIOS - NO PAÍS	R\$ 0,00 C	R\$ 0,00 C
1.02.01.02.01	Títulos para Negociação - No País - Longo Prazo	R\$ 0,00 C	R\$ 0,00 C
1.02.01.02.02	Títulos Disponíveis para Venda - No País - Longo Prazo	R\$ 0,00 C	R\$ 0,00 C
1.02.01.02.03	Títulos Mantidos até o Vencimento - No País - Longo Prazo	R\$ 0,00 C	R\$ 0,00 C
1.02.01.02.10	Debêntures Emitidas por Partes Relacionada - No País - Longo Prazo	R\$ 0,00 C	R\$ 0,00 C
1.02.01.02.11	Debêntures Emitidas por Partes Não Relacionada - No País - Longo Prazo	R\$ 0,00 C	R\$ 0,00 C
1.02.01.02.14	Outros Valores Mobiliários - No País - Longo Prazo	R\$ 0,00 C	R\$ 0,00 C
1.02.01.02.15	Outros Empréstimos e Recebíveis - No País - Longo Prazo	R\$ 0,00 C	R\$ 0,00 C
1.02.01.02.16	Outros Juros a Receber - No País - Longo Prazo	R\$ 0,00 C	R\$ 0,00 C
1.02.01.02.50	(-) Juros a Apropriar Decorrentes de Ajuste a Valor Presente (AVP) Valores Mobiliários - No País - Longo Prazo	R\$ 0,00 C	R\$ 0,00 C
1.02.01.02.55	(-) Perdas por Redução ao Valor Recuperável (Impairment) - Valores Mobiliários - No País - Longo Prazo	R\$ 0,00 C	R\$ 0,00 C
1.02.01.02.70	Subconta - Ajuste a Valor Justo - Valores Mobiliários - No País - Longo Prazo	R\$ 0,00 C	R\$ 0,00 C
1.02.01.02.90	Subconta - Adoção Inicial - Valores Mobiliários - No País - Longo Prazo	R\$ 0,00 C	R\$ 0,00 C

## Relatório de Contas Referenciais

<b>Nome Empresarial:</b>	FBWI EVENTOS E PRODUCOES LTDA		
<b>Período da Escrituração:</b>	01/01/2023 a 31/12/2023	<b>CNPJ:</b>	24.247.158/0001-29
		<b>SCP:</b>	
<b>Período de Apuração:</b>	T02 - Segundo Trimestre		

Conta Referencial	Descrição	Saldo Final Per Anterior	Saldo Final Per Atual
1.02.01.03	VALORES MOBILIÁRIOS - NO EXTERIOR	R\$ 0,00 C	R\$ 0,00 C
1.02.01.03.01	Títulos para Negociação - No Exterior - Longo Prazo	R\$ 0,00 C	R\$ 0,00 C
1.02.01.03.02	Títulos Disponíveis para Venda - No Exterior - Longo Prazo	R\$ 0,00 C	R\$ 0,00 C
1.02.01.03.03	Títulos Mantidos até o Vencimento - No Exterior - Longo Prazo	R\$ 0,00 C	R\$ 0,00 C
1.02.01.03.04	Debêntures emitidas por Partes Relacionada - No Exterior - Longo Prazo	R\$ 0,00 C	R\$ 0,00 C
1.02.01.03.05	Debêntures emitidas por Partes Não Relacionada - No Exterior - Longo Prazo	R\$ 0,00 C	R\$ 0,00 C
1.02.01.03.06	Outros Empréstimos e Recebíveis - No Exterior - Longo Prazo	R\$ 0,00 C	R\$ 0,00 C
1.02.01.03.50	(-) Juros a Apropriar Decorrentes de Ajuste a Valor Presente (AVP) Valores Mobiliários - No Exterior - Longo Prazo	R\$ 0,00 C	R\$ 0,00 C
1.02.01.03.55	(-) Perdas Estimadas por Redução ao Valor Recuperável (Impairment) - Valores Mobiliário - No Exterior - Longo Prazo	R\$ 0,00 C	R\$ 0,00 C
1.02.01.03.70	Subconta - Ajuste a Valor Justo - Valores Mobiliários - No Exterior - Longo Prazo	R\$ 0,00 C	R\$ 0,00 C
1.02.01.03.90	Subconta - Adoção Inicial - Valores Mobiliários - No Exterior - Longo Prazo	R\$ 0,00 C	R\$ 0,00 C
1.02.01.05	ATIVOS FISCAIS DIFERIDOS - LONGO PRAZO	R\$ 0,00 C	R\$ 0,00 C
1.02.01.05.01	Créditos Fiscais CSLL - Diferenças Temporárias e Base de Cálculo Negativa - Longo Prazo	R\$ 0,00 C	R\$ 0,00 C
1.02.01.05.02	Créditos Fiscais IRPJ - Diferenças Temporárias e Prejuízos Fiscais - Longo Prazo	R\$ 0,00 C	R\$ 0,00 C
1.02.01.07	CRÉDITOS EM CONTENCIOSO - LONGO PRAZO	R\$ 0,00 C	R\$ 0,00 C
1.02.01.07.01	Depósitos em Contencioso - Longo Prazo	R\$ 0,00 C	R\$ 0,00 C
1.02.01.07.10	Outros Créditos em Contencioso - Longo Prazo	R\$ 0,00 C	R\$ 0,00 C
1.02.01.07.55	( - ) Perdas por Redução ao Valor Recuperável (Impairment) - Créditos em Contencioso - Longo Prazo	R\$ 0,00 C	R\$ 0,00 C
1.02.01.08	TRIBUTOS A RECUPERAR - Longo Prazo	R\$ 0,00 C	R\$ 0,00 C
1.02.01.08.01	IPI a Recuperar - Longo Prazo	R\$ 0,00 C	R\$ 0,00 C
1.02.01.08.02	ICMS a Recuperar - Longo Prazo	R\$ 0,00 C	R\$ 0,00 C
1.02.01.08.03	PIS a Recuperar - Crédito Básico - Longo Prazo	R\$ 0,00 C	R\$ 0,00 C
1.02.01.08.04	PIS a Recuperar - Crédito Presumido - Longo Prazo	R\$ 0,00 C	R\$ 0,00 C
1.02.01.08.05	COFINS a Recuperar - Crédito Básico - Longo Prazo	R\$ 0,00 C	R\$ 0,00 C
1.02.01.08.06	COFINS a Recuperar - Crédito Presumido - Longo Prazo	R\$ 0,00 C	R\$ 0,00 C
1.02.01.08.07	CIDE a Recuperar - Longo Prazo	R\$ 0,00 C	R\$ 0,00 C
1.02.01.08.40	Outros Impostos e Contribuições a Recuperar - Longo Prazo	R\$ 0,00 C	R\$ 0,00 C
1.02.01.08.50	(-) Juros a Apropriar Decorrentes de Ajuste a Valor Presente (AVP) - Tributos a Recuperar - Longo Prazo	R\$ 0,00 C	R\$ 0,00 C
1.02.01.08.55	(-) Perdas por Redução ao Valor Recuperável (Impairment) - Tributos a Recuperar - Longo Prazo	R\$ 0,00 C	R\$ 0,00 C
1.02.01.09	DESPEAS PAGAS ANTECIPADAMENTE - LONGO PRAZO	R\$ 0,00 C	R\$ 0,00 C
1.02.01.09.01	Alugueis pagos Antecipadamente - Longo Prazo	R\$ 0,00 C	R\$ 0,00 C
1.02.01.09.02	Prêmios de Seguros a Apropriar - Longo Prazo	R\$ 0,00 C	R\$ 0,00 C

## Relatório de Contas Referenciais

Nome Empresarial:	FBWI EVENTOS E PRODUÇÕES LTDA		
Período da Escrituração:	01/01/2023 a 31/12/2023	CNPJ:	24.247.158/0001-29
		SCP:	
Período de Apuração:	T02 - Segundo Trimestre		

Conta Referencial	Descrição	Saldo Final Per Anterior	Saldo Final Per Atual
1.02.01.09.03	Encargos Financeiros a Apropriar -Longo Prazo	R\$ 0,00 C	R\$ 0,00 C
1.02.01.09.09	Outros Custos e Despesas Pagos Antecipadamente - Longo Prazo	R\$ 0,00 C	R\$ 0,00 C
1.02.01.10	ATIVO BIOLÓGICO - LONGO PRAZO	R\$ 0,00 C	R\$ 0,00 C
1.02.01.10.01	Ativo Biológico Consumível - Origem Animal - Pelo Valor Justo - Longo Prazo	R\$ 0,00 C	R\$ 0,00 C
1.02.01.10.02	Ativo Biológico Consumível - Origem Vegetal - Pelo Valor Justo - Longo Prazo	R\$ 0,00 C	R\$ 0,00 C
1.02.01.10.10	Ativo Biológico Consumível - Origem Animal - Pelo Custo - Longo Prazo	R\$ 0,00 C	R\$ 0,00 C
1.02.01.10.11	Ativo Biológico Consumível - Origem Vegetal - Pelo Custo - Longo Prazo	R\$ 0,00 C	R\$ 0,00 C
1.02.01.10.55	( - ) Perdas por Redução ao Valor Recuperável (Impairment) - Ativos Biológicos Consumível - Longo Prazo	R\$ 0,00 C	R\$ 0,00 C
1.02.01.10.70	Subconta - Ajuste a Valor Justo (AVJ) - Ativos Biológicos - Longo Prazo	R\$ 0,00 C	R\$ 0,00 C
1.02.01.10.75	Subconta - Ajuste a Valor Presente (AVP) - Ativos Biológicos - Longo Prazo	R\$ 0,00 C	R\$ 0,00 C
1.02.01.10.90	Subconta - Adoção Inicial - Ativo Biológico - Longo Prazo	R\$ 0,00 C	R\$ 0,00 C
1.02.01.15	OUTROS CRÉDITOS - LONGO PRAZO	R\$ 0,00 C	R\$ 0,00 C
1.02.01.15.01	Outros Créditos - Longo Prazo	R\$ 0,00 C	R\$ 0,00 C
1.02.01.15.60	CPC 47 - Ativos de Contrato - Longo Prazo	R\$ 0,00 C	R\$ 0,00 C
1.02.02	INVESTIMENTOS	R\$ 0,00 C	R\$ 0,00 C
1.02.02.01	PARTICIPAÇÕES PERMANENTES EM SOCIEDADES - NO PAÍS	R\$ 0,00 C	R\$ 0,00 C
1.02.02.01.01	Participações Permanentes em Controladas - no País	R\$ 0,00 C	R\$ 0,00 C
1.02.02.01.04	Participações Permanentes em Coligadas - no País	R\$ 0,00 C	R\$ 0,00 C
1.02.02.01.05	Participações Permanentes em Joint Ventures e Sociedades de Propósito Específico (SPE) - no País	R\$ 0,00 C	R\$ 0,00 C
1.02.02.01.06	Participações Permanentes em Outras Sociedades do Mesmo Grupo ou Controle Comum - Avaliadas pelo Método de Equivalência Patrimonial (MEP) - no País	R\$ 0,00 C	R\$ 0,00 C
1.02.02.01.07	Participações em Sociedades em Conta de Participação (SCP) - Sócio Ostensivo - Avaliadas pelo Método de Equivalência Patrimonial (MEP) - no País	R\$ 0,00 C	R\$ 0,00 C
1.02.02.01.08	Participações em Sociedades em Conta de Participação (SCP) - Sócio Participante - no País	R\$ 0,00 C	R\$ 0,00 C
1.02.02.01.10	Goodwill em Investimentos - no País	R\$ 0,00 C	R\$ 0,00 C
1.02.02.01.11	Mais Valia em Investimentos - no País	R\$ 0,00 C	R\$ 0,00 C
1.02.02.01.12	(-) Menos Valia em Investimentos - no País	R\$ 0,00 C	R\$ 0,00 C
1.02.02.01.20	Ágios em Investimentos Gerados até 31/12/2009 - no País	R\$ 0,00 C	R\$ 0,00 C
1.02.02.01.21	(-) Deságios em Investimentos Gerados até 31/12/2009 - no País	R\$ 0,00 C	R\$ 0,00 C
1.02.02.01.40	(-) Lucros a Apropriar em Vendas com Controladas -no País	R\$ 0,00 C	R\$ 0,00 C
1.02.02.01.41	(-) Lucros a Apropriar em Vendas com Coligadas -no País	R\$ 0,00 C	R\$ 0,00 C
1.02.02.01.42	(-) Lucros a Apropriar em Vendas com Joint Ventures - no País	R\$ 0,00 C	R\$ 0,00 C
1.02.02.01.43	(-) Lucros a Apropriar em Vendas com outras	R\$ 0,00 C	R\$ 0,00 C

Este relatório foi gerado pelo Sistema Público de Escrituração Digital – Sped

## Relatório de Contas Referenciais

Nome Empresarial:	FBWI EVENTOS E PRODUÇÕES LTDA		
Período da Escrituração:	01/01/2023 a 31/12/2023	CNPJ:	24.247.158/0001-29
		SCP:	
Período de Apuração:	T02 - Segundo Trimestre		

Conta Referencial	Descrição	Saldo Final Per Anterior		Saldo Final Per Atual	
	sociedades - Avaliadas pelo Método de Equivalência Patrimonial (MEP) - no País				
1.02.02.01.55	(-) Perdas Estimadas por Redução ao Valor Recuperável (Impairment) de Participações Permanentes Avaliadas pelo Método de Equivalência Patrimonial - no País	R\$ 0,00	C	R\$ 0,00	C
1.02.02.01.56	(-) Perdas Estimadas por Redução ao Valor Recuperável (Impairment) do Goodwill em Investimentos - no País	R\$ 0,00	C	R\$ 0,00	C
1.02.02.01.60	Subconta - Ajuste a Valor Justo (AVJ) Reflexo - Ganho ou Perda na Investida	R\$ 0,00	C	R\$ 0,00	C
1.02.02.01.65	Subconta - Ajuste a Valor Justo (AVJ) de Subscrição de Capital - Ganho ou Perda de Capital	R\$ 0,00	C	R\$ 0,00	C
1.02.02.01.75	(-) Subconta - Ajuste a Valor Presente (AVP) de Participação Societária	R\$ 0,00	C	R\$ 0,00	C
1.02.02.01.80	Subconta - Mais Valia da Participação Anterior - Estágios	R\$ 0,00	C	R\$ 0,00	C
1.02.02.01.81	(-) Subconta - Menos Valia da Participação Anterior - Estágios	R\$ 0,00	C	R\$ 0,00	C
1.02.02.01.82	Subconta - Goodwill da Participação Anterior - Estágios	R\$ 0,00	C	R\$ 0,00	C
1.02.02.01.84	Subconta - Variação de Mais Valia da Participação Anterior - Estágios	R\$ 0,00	C	R\$ 0,00	C
1.02.02.01.85	(-) Subconta - Variação de Menos Valia da Participação Anterior - Estágios	R\$ 0,00	C	R\$ 0,00	C
1.02.02.01.86	Subconta - Variação de Goodwill da Participação Anterior - Estágios	R\$ 0,00	C	R\$ 0,00	C
1.02.02.02	PARTICIPAÇÕES PERMANENTES EM SOCIEDADES - NO EXTERIOR	R\$ 0,00	C	R\$ 0,00	C
1.02.02.02.01	Participações Permanentes em Controladas - no Exterior	R\$ 0,00	C	R\$ 0,00	C
1.02.02.02.02	Subconta - Tributação em Base Universais (TBU) - Controladas Diretas - No Exterior	R\$ 0,00	C	R\$ 0,00	C
1.02.02.02.03	Subconta - Tributação em Base Universais (TBU) - Controladas Indiretas - no Exterior	R\$ 0,00	C	R\$ 0,00	C
1.02.02.02.04	Participações Permanentes em Coligadas - Avaliadas pelo Método de Equivalência Patrimonial (MEP) - no Exterior	R\$ 0,00	C	R\$ 0,00	C
1.02.02.02.05	Participações Permanentes em Joint Ventures - Avaliadas pelo Método de Equivalência Patrimonial (MEP) - no Exterior	R\$ 0,00	C	R\$ 0,00	C
1.02.02.02.06	Participações Permanentes em Outras Sociedades do Mesmo Grupo ou Controle Comum - Avaliadas pelo Método de Equivalência Patrimonial (MEP) - no Exterior	R\$ 0,00	C	R\$ 0,00	C
1.02.02.02.10	Goodwill em Investimentos - no Exterior	R\$ 0,00	C	R\$ 0,00	C
1.02.02.02.11	Mais Valia em Investimentos - no Exterior	R\$ 0,00	C	R\$ 0,00	C
1.02.02.02.12	(-) Menos Valia em Investimentos - no Exterior	R\$ 0,00	C	R\$ 0,00	C
1.02.02.02.20	Ágios em Investimentos Gerados até 31/12/2009 - no Exterior	R\$ 0,00	C	R\$ 0,00	C
1.02.02.02.21	(-) Deságios em Investimentos Gerados até 31/12/2009 - no Exterior	R\$ 0,00	C	R\$ 0,00	C
1.02.02.02.40	(-) Lucros a Apropriar em Vendas com Controladas - no Exterior	R\$ 0,00	C	R\$ 0,00	C
1.02.02.02.41	(-) Lucros a Apropriar em Vendas com Coligadas - no Exterior	R\$ 0,00	C	R\$ 0,00	C
1.02.02.02.42	(-) Lucros a Apropriar em Vendas com Joint Ventures - no Exterior	R\$ 0,00	C	R\$ 0,00	C
1.02.02.02.43	(-) Lucros a Apropriar em Vendas com outras	R\$ 0,00	C	R\$ 0,00	C

Este relatório foi gerado pelo Sistema Público de Escrituração Digital – Sped

## Relatório de Contas Referenciais

<b>Nome Empresarial:</b>	FBWI EVENTOS E PRODUÇÕES LTDA		
<b>Período da Escrituração:</b>	01/01/2023 a 31/12/2023	<b>CNPJ:</b>	24.247.158/0001-29
		<b>SCP:</b>	
<b>Período de Apuração:</b>	T02 - Segundo Trimestre		

Conta Referencial	Descrição	Saldo Final Per Anterior	Saldo Final Per Atual
	sociedades - Avaliadas pelo Método de Equivalência Patrimonial (MEP) - no Exterior		
1.02.02.02.55	(-) Perdas Estimadas por Redução ao Valor Recuperável (Impairment) em Participações Permanentes Avaliadas pelo Método de Equivalência Patrimonial (MEP) - no Exterior	R\$ 0,00	R\$ 0,00
1.02.02.02.56	(-) Perdas Estimadas por Redução ao Valor Recuperável (Impairment) do Goodwill em Investimentos - no Exterior	R\$ 0,00	R\$ 0,00
1.02.02.02.60	Subconta - Ajuste a Valor Justo (AVJ) Reflexo - Ganho ou Perda na Investida - no Exterior	R\$ 0,00	R\$ 0,00
1.02.02.02.65	Subconta - Ajuste a Valor Justo (AVJ) de Subscrição de Capital - Ganho ou Perda de Capital - no Exterior	R\$ 0,00	R\$ 0,00
1.02.02.02.75	(-) Subconta - Ajuste a Valor Presente (AVP) de Participação Societária - no Exterior	R\$ 0,00	R\$ 0,00
1.02.02.02.80	Subconta - Mais Valia da Participação Anterior - Estágios - no Exterior	R\$ 0,00	R\$ 0,00
1.02.02.02.81	(-) Subconta - Menos Valia da Participação Anterior - Estágios - no Exterior	R\$ 0,00	R\$ 0,00
1.02.02.02.82	Subconta - Goodwill da Participação Anterior - Estágios - no Exterior	R\$ 0,00	R\$ 0,00
1.02.02.02.84	Subconta - Variação de Mais Valia da Participação Anterior - Estágios - no Exterior	R\$ 0,00	R\$ 0,00
1.02.02.02.85	(-) Subconta - Variação de Menos Valia da Participação Anterior - Estágios - no Exterior	R\$ 0,00	R\$ 0,00
1.02.02.02.86	Subconta - Variação de Goodwill da Participação Anterior - Estágios - no Exterior	R\$ 0,00	R\$ 0,00
1.02.02.03	PROPRIEDADES PARA INVESTIMENTO	R\$ 0,00	R\$ 0,00
1.02.02.03.01	Imóveis Próprios em Construção - Propriedades para Investimento	R\$ 0,00	R\$ 0,00
1.02.02.03.05	Imóveis Próprios - Pelo Custo - Propriedades para Investimento	R\$ 0,00	R\$ 0,00
1.02.02.03.06	Imóveis Próprios - Valor Justo - Propriedades para Investimento	R\$ 0,00	R\$ 0,00
1.02.02.03.08	Imóveis Objeto de Arrendamento - Propriedades para Investimento	R\$ 0,00	R\$ 0,00
1.02.02.03.30	(-) Depreciação Acumuladas - Propriedades para Investimento	R\$ 0,00	R\$ 0,00
1.02.02.03.55	(-) Perdas Estimadas por Redução ao Valor Recuperável (Impairment) - Propriedades para Investimento	R\$ 0,00	R\$ 0,00
1.02.02.03.70	Subconta - Ajuste a Valor Justo - Propriedades para Investimentos.	R\$ 0,00	R\$ 0,00
1.02.02.03.71	Subconta - Ajuste Valor Justo - Depreciação Acumulada - Propriedade para Investimento	R\$ 0,00	R\$ 0,00
1.02.02.03.75	(-) Subconta - Ajuste a Valor Presente (AVP) - Propriedades para Investimento	R\$ 0,00	R\$ 0,00
1.02.02.03.76	Subconta - Ajuste Valor Presente - Depreciação Acumulada - Propriedades para Investimento	R\$ 0,00	R\$ 0,00
1.02.02.03.90	Subconta - Adoção Inicial - Propriedades para Investimento	R\$ 0,00	R\$ 0,00
1.02.02.03.91	Subconta - Adoção Inicial - Depreciação Acumulada - Propriedades para Investimento	R\$ 0,00	R\$ 0,00
1.02.02.03.95	Subconta - Adoção Inicial - Taxa de Depreciação Diferente - Propriedades para Investimento	R\$ 0,00	R\$ 0,00
1.02.02.10	OUTROS INVESTIMENTOS PERMANENTES	R\$ 0,00	R\$ 0,00
1.02.02.10.03	Investimentos Decorrentes de Incentivos Fiscais	R\$ 0,00	R\$ 0,00

## Relatório de Contas Referenciais

<b>Nome Empresarial:</b>	FBWI EVENTOS E PRODUÇÕES LTDA		
<b>Período da Escrituração:</b>	01/01/2023 a 31/12/2023	<b>CNPJ:</b>	24.247.158/0001-29
		<b>SCP:</b>	
<b>Período de Apuração:</b>	T02 - Segundo Trimestre		

Conta Referencial	Descrição	Saldo Final Per Anterior	Saldo Final Per Atual
1.02.02.10.10	Outros Investimentos Permanentes	R\$ 0,00 C	R\$ 0,00 C
1.02.02.10.20	(-) Outras Contas Retificadoras	R\$ 0,00 C	R\$ 0,00 C
1.02.02.10.50	(-) Juros a Apropriar Decorrentes de Ajuste a Valor Presente (AVP) - Outros Investimentos Permanentes	R\$ 0,00 C	R\$ 0,00 C
1.02.02.10.55	(-) Perdas Estimadas por Redução ao Valor Recuperável de Outros Investimentos	R\$ 0,00 C	R\$ 0,00 C
1.02.02.10.70	Subconta - Ajuste a Valor Justo - Outros Investimentos Permanentes	R\$ 0,00 C	R\$ 0,00 C
1.02.02.10.90	Subconta - Adoção Inicial - Outros Investimentos Permanentes	R\$ 0,00 C	R\$ 0,00 C
1.02.03	IMOBILIZADO	R\$ 0,00 C	R\$ 1.294,58 D
1.02.03.01	IMOBILIZADO - AQUISIÇÃO	R\$ 0,00 C	R\$ 1.294,58 D
1.02.03.01.01	Terrenos	R\$ 0,00 C	R\$ 0,00 C
1.02.03.01.02	Edifícios e Construções	R\$ 0,00 C	R\$ 0,00 C
1.02.03.01.03	Construções em Andamento - Imóvel Próprio	R\$ 0,00 C	R\$ 0,00 C
1.02.03.01.04	Outras Imobilizações em Andamento	R\$ 0,00 C	R\$ 0,00 C
1.02.03.01.05	Benfeitorias em Imóveis de Terceiros	R\$ 0,00 C	R\$ 0,00 C
1.02.03.01.06	Máquinas, Equipamentos e Instalações Industriais	R\$ 0,00 C	R\$ 0,00 C
1.02.03.01.07	Móveis, Utensílios e Instalações Comerciais	R\$ 0,00 C	R\$ 1.300,00 D
1.02.03.01.08	Veículos	R\$ 0,00 C	R\$ 0,00 C
1.02.03.01.09	Embarcações	R\$ 0,00 C	R\$ 0,00 C
1.02.03.01.10	Aeronaves	R\$ 0,00 C	R\$ 0,00 C
1.02.03.01.11	Recursos Minerais	R\$ 0,00 C	R\$ 0,00 C
1.02.03.01.12	Dutos e Tubulações	R\$ 0,00 C	R\$ 0,00 C
1.02.03.01.13	Linhas de Transmissão Elétrica	R\$ 0,00 C	R\$ 0,00 C
1.02.03.01.14	Antenas e Torres de Transmissão	R\$ 0,00 C	R\$ 0,00 C
1.02.03.01.15	Máquinas Empregadas na Atividade Rural	R\$ 0,00 C	R\$ 0,00 C
1.02.03.01.16	Tratores e Demais Veículos Empregados na Atividade Rural	R\$ 0,00 C	R\$ 0,00 C
1.02.03.01.28	Outras Imobilizações por Aquisição	R\$ 0,00 C	R\$ 0,00 C
1.02.03.01.30	(-) Depreciação Acumulada - Imobilizado	R\$ 0,00 C	R\$ 5,42 C
1.02.03.01.31	(-) Amortização Acumulada - Imobilizado	R\$ 0,00 C	R\$ 0,00 C
1.02.03.01.32	(-) Exaustão Acumulada - Imobilizado	R\$ 0,00 C	R\$ 0,00 C
1.02.03.01.55	(-) Perdas Estimadas por Redução ao Valor Recuperável (Impairment) - Imobilizado	R\$ 0,00 C	R\$ 0,00 C
1.02.03.01.75	(-) Subconta - Ajuste Valor Presente - Imobilizado	R\$ 0,00 C	R\$ 0,00 C
1.02.03.01.76	Subconta - Ajuste Valor Presente - Depreciação Acumulada - Imobilizado	R\$ 0,00 C	R\$ 0,00 C
1.02.03.01.77	Subconta - Ajuste Valor Presente - Amortização Acumulada - Imobilizado	R\$ 0,00 C	R\$ 0,00 C
1.02.03.01.78	Subconta - Ajuste Valor Presente - Exaustão Acumulada - Imobilizado	R\$ 0,00 C	R\$ 0,00 C
1.02.03.01.90	Subconta - Adoção Inicial - Imobilizado	R\$ 0,00 C	R\$ 0,00 C
1.02.03.01.91	Subconta - Adoção Inicial - Depreciação Acumulada - Imobilizado	R\$ 0,00 C	R\$ 0,00 C

## Relatório de Contas Referenciais

<b>Nome Empresarial:</b>	FBWI EVENTOS E PRODUCOES LTDA		
<b>Período da Escrituração:</b>	01/01/2023 a 31/12/2023	<b>CNPJ:</b>	24.247.158/0001-29
		<b>SCP:</b>	
<b>Período de Apuração:</b>	T02 - Segundo Trimestre		

Conta Referencial	Descrição	Saldo Final Per Anterior	Saldo Final Per Atual
1.02.03.01.92	Subconta - Adoção Inicial - Amortização Acumulada - Imobilizado	R\$ 0,00 C	R\$ 0,00 C
1.02.03.01.93	Subconta - Adoção Inicial - Exaustão Acumulada - Imobilizado	R\$ 0,00 C	R\$ 0,00 C
1.02.03.01.95	Subconta - Adoção Inicial - Taxa Depreciação Diferente - Imobilizado	R\$ 0,00 C	R\$ 0,00 C
1.02.03.02	IMOBILIZADO - BENS OBJETO DE ARRENDAMENTO	R\$ 0,00 C	R\$ 0,00 C
1.02.03.02.01	Veículos	R\$ 0,00 C	R\$ 0,00 C
1.02.03.02.02	Embarcações	R\$ 0,00 C	R\$ 0,00 C
1.02.03.02.03	Aeronaves	R\$ 0,00 C	R\$ 0,00 C
1.02.03.02.04	Máquinas, Equipamentos e Instalações Industriais	R\$ 0,00 C	R\$ 0,00 C
1.02.03.02.05	Móveis, Utensílios e Instalações Comerciais	R\$ 0,00 C	R\$ 0,00 C
1.02.03.02.06	Imóveis	R\$ 0,00 C	R\$ 0,00 C
1.02.03.02.09	Outras Imobilizações por Arrendamento	R\$ 0,00 C	R\$ 0,00 C
1.02.03.02.30	(-) Depreciação Acumulada - Imobilizado - Bens objeto de arrendamento	R\$ 0,00 C	R\$ 0,00 C
1.02.03.02.31	(-) Amortização Acumulada - Imobilizado - Bens objeto de arrendamento	R\$ 0,00 C	R\$ 0,00 C
1.02.03.02.32	(-) Exaustão Acumulada - Imobilizado - Bens objeto de arrendamento	R\$ 0,00 C	R\$ 0,00 C
1.02.03.02.55	(-) Perdas por Redução ao Valor Recuperável (Impairment) - Imobilizado - Bens objeto de arrendamento	R\$ 0,00 C	R\$ 0,00 C
1.02.03.04	ATIVO BIOLÓGICO - DE PRODUÇÃO	R\$ 0,00 C	R\$ 0,00 C
1.02.03.04.01	Ativo Biológico de Produção - Origem Animal - Pelo Valor Justo	R\$ 0,00 C	R\$ 0,00 C
1.02.03.04.02	Ativo Biológico de Produção - Origem Vegetal - Pelo Valor Justo	R\$ 0,00 C	R\$ 0,00 C
1.02.03.04.03	Ativo Biológico de Produção - Origem Animal - Pelo Custo	R\$ 0,00 C	R\$ 0,00 C
1.02.03.04.04	Ativo Biológico de Produção - Origem Vegetal - Pelo Custo	R\$ 0,00 C	R\$ 0,00 C
1.02.03.04.30	(-) Depreciação Acumulada Ativos Biológicos de Produção	R\$ 0,00 C	R\$ 0,00 C
1.02.03.04.32	(-) Exaustão Acumulada Ativos Biológicos de Produção	R\$ 0,00 C	R\$ 0,00 C
1.02.03.04.55	(-) Perdas Estimadas por Redução ao Valor Recuperável (Impairment) - Ativos Biológicos de Produção	R\$ 0,00 C	R\$ 0,00 C
1.02.03.04.70	Subconta - Ajuste a Valor Justo (AVJ) - Ativos Biológicos de Produção	R\$ 0,00 C	R\$ 0,00 C
1.02.03.04.75	(-) Subconta - Ajuste a Valor Presente (AVP) - Ativos Biológicos de Produção	R\$ 0,00 C	R\$ 0,00 C
1.02.03.04.76	Subconta - Ajuste Valor Presente - Depreciação Acumulada - Ativos Biológicos de Produção	R\$ 0,00 C	R\$ 0,00 C
1.02.03.04.78	Subconta - Ajuste Valor Presente - Exaustão Acumulada - Ativos Biológicos de Produção	R\$ 0,00 C	R\$ 0,00 C
1.02.03.04.90	Subconta - Adoção Inicial - Ativos Biológicos de Produção	R\$ 0,00 C	R\$ 0,00 C
1.02.03.04.91	Subconta - Adoção Inicial - Depreciação Acumulada - Ativo Biológico de Produção	R\$ 0,00 C	R\$ 0,00 C
1.02.03.04.93	Subconta - Adoção Inicial - Exaustão Acumulada - Ativo Biológico de Produção	R\$ 0,00 C	R\$ 0,00 C
1.02.03.04.95	Subconta - Adoção Inicial - Taxa Depreciação Diferente - Ativos Biológicos de Produção	R\$ 0,00 C	R\$ 0,00 C

Este relatório foi gerado pelo Sistema Público de Escrituração Digital – Sped

## Relatório de Contas Referenciais

<b>Nome Empresarial:</b>	FBWI EVENTOS E PRODUCOES LTDA		
<b>Período da Escrituração:</b>	01/01/2023 a 31/12/2023	<b>CNPJ:</b>	24.247.158/0001-29
		<b>SCP:</b>	
<b>Período de Apuração:</b>	T02 - Segundo Trimestre		

Conta Referencial	Descrição	Saldo Final Per Anterior	Saldo Final Per Atual
1.02.03.04.97	Subconta - Imobilizado - Gastos da atividade de desenvolvimento da produção de campos de petróleo e gás natural já deduzidos até 01º de janeiro de 2018	R\$ 0,00 C	R\$ 0,00 C
1.02.03.04.98	Subconta - Imobilizado - Gastos da atividade de desenvolvimento da produção de campos de petróleo e gás natural não deduzidos até 01º de janeiro 2018 e os posteriores a esta data	R\$ 0,00 C	R\$ 0,00 C
1.02.03.05	OUTROS IMOBILIZADOS	R\$ 0,00 C	R\$ 0,00 C
1.02.03.05.03	Imobilizados Recebidos em Subvenções Governamentais	R\$ 0,00 C	R\$ 0,00 C
1.02.03.05.04	(-) Redutoras de Imobilizados Recebidos em Subvenções Governamentais	R\$ 0,00 C	R\$ 0,00 C
1.02.03.05.28	Outros Imobilizados	R\$ 0,00 C	R\$ 0,00 C
1.02.03.05.29	(-) Outras Contas Redutoras do Imobilizado	R\$ 0,00 C	R\$ 0,00 C
1.02.03.05.30	(-) Outras Depreciações, Amortizações e Quotas de Exaustão Acumuladas	R\$ 0,00 C	R\$ 0,00 C
1.02.03.05.70	Subconta - Ajuste a Valor Justo - Outros Imobilizados	R\$ 0,00 C	R\$ 0,00 C
1.02.03.05.75	(-) Subconta - Ajuste Valor Presente - Imobilizado	R\$ 0,00 C	R\$ 0,00 C
1.02.03.05.76	Subconta - Ajuste Valor Presente - Depreciação Acumulada	R\$ 0,00 C	R\$ 0,00 C
1.02.03.05.90	Subconta - Adoção Inicial - Outros Imobilizados	R\$ 0,00 C	R\$ 0,00 C
1.02.03.05.91	Subconta - Adoção Inicial - Depreciação, Amort., Exaustão Acumulada - Outros Imobilizados	R\$ 0,00 C	R\$ 0,00 C
1.02.03.05.92	Subconta - Adoção Inicial - Amortização Acumulada - Intangível	R\$ 0,00 C	R\$ 0,00 C
1.02.03.05.95	Subconta - Adoção Inicial - Taxa Depreciação Diferente - Outros Imobilizados	R\$ 0,00 C	R\$ 0,00 C
1.02.05	INTANGÍVEL	R\$ 0,00 C	R\$ 0,00 C
1.02.05.01	ATIVOS INTANGÍVEIS	R\$ 0,00 C	R\$ 0,00 C
1.02.05.01.01	Marcas	R\$ 0,00 C	R\$ 0,00 C
1.02.05.01.02	Patentes e Segredos Industriais	R\$ 0,00 C	R\$ 0,00 C
1.02.05.01.03	Direitos de Exploração de Serviços Públicos	R\$ 0,00 C	R\$ 0,00 C
1.02.05.01.04	Direitos de Exploração de Recursos Florestais	R\$ 0,00 C	R\$ 0,00 C
1.02.05.01.05	Direitos de Exploração de Recursos Minerais	R\$ 0,00 C	R\$ 0,00 C
1.02.05.01.06	Direitos de Exploração de Recursos Hídricos	R\$ 0,00 C	R\$ 0,00 C
1.02.05.01.07	Direitos Autorais	R\$ 0,00 C	R\$ 0,00 C
1.02.05.01.08	Patrimônio Cultural	R\$ 0,00 C	R\$ 0,00 C
1.02.05.01.09	Fundo de Comércio	R\$ 0,00 C	R\$ 0,00 C
1.02.05.01.10	Software ou Programas de Computador	R\$ 0,00 C	R\$ 0,00 C
1.02.05.01.11	Contratos de Aluguel	R\$ 0,00 C	R\$ 0,00 C
1.02.05.01.12	Contratos de Franquias	R\$ 0,00 C	R\$ 0,00 C
1.02.05.01.13	Desenvolvimento de Produtos ou Serviços	R\$ 0,00 C	R\$ 0,00 C
1.02.05.01.14	Direito Readquirido	R\$ 0,00 C	R\$ 0,00 C
1.02.05.01.15	Leasing Operacional Contratado pela Adquirida em Condições Mais Favoráveis	R\$ 0,00 C	R\$ 0,00 C
1.02.05.01.16	Intangíveis Não Reconhecidos na Adquirida	R\$ 0,00 C	R\$ 0,00 C
1.02.05.01.17	Intangíveis Recebidos em Subvenções Governamentais	R\$ 0,00 C	R\$ 0,00 C

Este relatório foi gerado pelo Sistema Público de Escrituração Digital – Sped

## Relatório de Contas Referenciais

<b>Nome Empresarial:</b>	FBWI EVENTOS E PRODUÇÕES LTDA		
<b>Período da Escrituração:</b>	01/01/2023 a 31/12/2023	<b>CNPJ:</b>	24.247.158/0001-29
		<b>SCP:</b>	
<b>Período de Apuração:</b>	T02 - Segundo Trimestre		

Conta Referencial	Descrição	Saldo Final Per Anterior	Saldo Final Per Atual
1.02.05.01.18	(-) Redutora de Intangíveis Recebidos em Subvenções Governamentais	R\$ 0,00 C	R\$ 0,00 C
1.02.05.01.20	(-) Amortização Acumulada - Intangível	R\$ 0,00 C	R\$ 0,00 C
1.02.05.01.21	Goodwill - Intangível	R\$ 0,00 C	R\$ 0,00 C
1.02.05.01.28	Outros Intangíveis	R\$ 0,00 C	R\$ 0,00 C
1.02.05.01.29	(-) Outras Contas Redutoras do Intangível	R\$ 0,00 C	R\$ 0,00 C
1.02.05.01.55	(-) Perdas Estimadas por Redução ao Valor Recuperável (Impairment) - Intangível	R\$ 0,00 C	R\$ 0,00 C
1.02.05.01.56	(-) Perdas Estimadas por Redução ao Valor Recuperável (Impairment) do Goodwill - Intangível	R\$ 0,00 C	R\$ 0,00 C
1.02.05.01.75	(-) Subconta - Ajuste a Valor Presente (AVP) - Intangível	R\$ 0,00 C	R\$ 0,00 C
1.02.05.01.77	Subconta - Ajuste Valor Presente - Amortização Acumulada - Intangível	R\$ 0,00 C	R\$ 0,00 C
1.02.05.01.90	Subconta - Adoção Inicial - Intangível	R\$ 0,00 C	R\$ 0,00 C
1.02.05.01.92	Subconta - Adoção Inicial - Amortização Acumulada - Intangível	R\$ 0,00 C	R\$ 0,00 C
1.02.06	DIFERIDO	R\$ 0,00 C	R\$ 0,00 C
1.02.06.01	ATIVO DIFERIDO	R\$ 0,00 C	R\$ 0,00 C
1.02.06.01.01	Despesas Pré-Operacionais ou Pré-Industriais - Ativo Diferido	R\$ 0,00 C	R\$ 0,00 C
1.02.06.01.02	Despesas com Pesquisas Científicas ou Tecnológicas - Ativo Diferido	R\$ 0,00 C	R\$ 0,00 C
1.02.06.01.03	Demais Aplicações em Despesas Amortizáveis - Ativo Diferido	R\$ 0,00 C	R\$ 0,00 C
1.02.06.01.31	(-) Amortização Acumulada - Ativo Diferido	R\$ 0,00 C	R\$ 0,00 C
1.02.06.01.56	(-) Perdas Estimadas por Redução ao Valor Recuperável (Impairment) - Ativo Diferido	R\$ 0,00 C	R\$ 0,00 C
1.02.06.01.90	Subconta - Adoção Inicial - Ativo Diferido	R\$ 0,00 C	R\$ 0,00 C
2	PASSIVO	R\$ 53.329,51 C	R\$ 331.194,61 C
2.01	PASSIVO CIRCULANTE	R\$ 0,00 C	R\$ 46.222,80 C
2.01.01	OBRIGAÇÕES DO CIRCULANTE	R\$ 0,00 C	R\$ 46.222,80 C
2.01.01.01	BENEFÍCIOS E ENCARGOS SOCIAIS - CIRCULANTE	R\$ 0,00 C	R\$ 1.584,00 C
2.01.01.01.01	Salários e Remunerações a Pagar	R\$ 0,00 C	R\$ 1.174,80 C
2.01.01.01.02	Participações no Resultado a Pagar	R\$ 0,00 C	R\$ 0,00 C
2.01.01.01.03	INSS a Recolher	R\$ 0,00 C	R\$ 409,20 C
2.01.01.01.04	FGTS a Recolher	R\$ 0,00 C	R\$ 0,00 C
2.01.01.01.05	Benefícios Não Monetários	R\$ 0,00 C	R\$ 0,00 C
2.01.01.01.09	Demais Encargos a Recolher	R\$ 0,00 C	R\$ 0,00 C
2.01.01.01.50	Benefícios Pós-Emprego	R\$ 0,00 C	R\$ 0,00 C
2.01.01.01.55	Outros Benefícios de Curto Prazo	R\$ 0,00 C	R\$ 0,00 C
2.01.01.01.60	Benefícios Rescisórios	R\$ 0,00 C	R\$ 0,00 C
2.01.01.03	FORNECEDORES - CIRCULANTE	R\$ 0,00 C	R\$ 0,00 C
2.01.01.03.01	Fornecedores - Operações com Partes Não Relacionadas - No País - Circulante	R\$ 0,00 C	R\$ 0,00 C
2.01.01.03.02	Fornecedores - Operações com Partes Não Relacionadas - No Exterior - Circulante	R\$ 0,00 C	R\$ 0,00 C

## Relatório de Contas Referenciais

<b>Nome Empresarial:</b>	FBWI EVENTOS E PRODUÇÕES LTDA		
<b>Período da Escrituração:</b>	01/01/2023 a 31/12/2023	<b>CNPJ:</b>	24.247.158/0001-29
		<b>SCP:</b>	
<b>Período de Apuração:</b>	T02 - Segundo Trimestre		

Conta Referencial	Descrição	Saldo Final Per Anterior	Saldo Final Per Atual
2.01.01.03.03	Fornecedores - Operações com Partes Relacionadas - No País - Circulante	R\$ 0,00 C	R\$ 0,00 C
2.01.01.03.04	Fornecedores - Operações com Partes Relacionadas - No Exterior - Circulante	R\$ 0,00 C	R\$ 0,00 C
2.01.01.03.50	(-) Juros a Apropriar Decorrentes de Ajuste a Valor Presente (AVP) - Fornecedores Circulante	R\$ 0,00 C	R\$ 0,00 C
2.01.01.03.90	Subconta - Adoção Inicial - Fornecedores - Circulante	R\$ 0,00 C	R\$ 0,00 C
2.01.01.05	CONTAS A PAGAR - CIRCULANTE	R\$ 0,00 C	R\$ 0,00 C
2.01.01.05.01	Adiantamentos de Clientes - no País	R\$ 0,00 C	R\$ 0,00 C
2.01.01.05.02	Adiantamentos de Clientes - no Exterior	R\$ 0,00 C	R\$ 0,00 C
2.01.01.05.50	(-) Juros a Apropriar Decorrentes de Ajuste a Valor Presente (AVP) - Contas a Pagar - Circulante	R\$ 0,00 C	R\$ 0,00 C
2.01.01.05.90	Subconta - Adoção Inicial - Contas a Pagar - Circulante	R\$ 0,00 C	R\$ 0,00 C
2.01.01.07	EMPRÉSTIMOS OU FINANCIAMENTOS - CIRCULANTE	R\$ 0,00 C	R\$ 0,00 C
2.01.01.07.01	Duplicatas Descontadas	R\$ 0,00 C	R\$ 0,00 C
2.01.01.07.02	Empréstimos ou Financiamentos - no País - Circulante	R\$ 0,00 C	R\$ 0,00 C
2.01.01.07.03	Empréstimos ou Financiamentos - no Exterior - Circulante	R\$ 0,00 C	R\$ 0,00 C
2.01.01.07.04	Adiantamentos de Contrato de Câmbio	R\$ 0,00 C	R\$ 0,00 C
2.01.01.07.05	Arrendamento - no País - Circulante	R\$ 0,00 C	R\$ 0,00 C
2.01.01.07.06	Arrendamento - no Exterior - Circulante	R\$ 0,00 C	R\$ 0,00 C
2.01.01.07.50	(-) Juros a Apropriar Decorrentes de Ajuste a Valor Presente (AVP) - Empréstimos e Financiamentos - Circulante	R\$ 0,00 C	R\$ 0,00 C
2.01.01.07.90	Subconta - Adoção Inicial - Empréstimos e Financiamentos - Circulante	R\$ 0,00 C	R\$ 0,00 C
2.01.01.09	OBRIGAÇÕES FISCAIS - CIRCULANTE	R\$ 0,00 C	R\$ 0,00 C
2.01.01.09.01	IRRF a Recolher - Circulante	R\$ 0,00 C	R\$ 0,00 C
2.01.01.09.02	IPI a Recolher - Circulante	R\$ 0,00 C	R\$ 0,00 C
2.01.01.09.03	ICMS a Recolher - Circulante	R\$ 0,00 C	R\$ 0,00 C
2.01.01.09.04	PIS a Recolher - Circulante	R\$ 0,00 C	R\$ 0,00 C
2.01.01.09.05	COFINS a Recolher - Circulante	R\$ 0,00 C	R\$ 0,00 C
2.01.01.09.06	IOF a Recolher - Circulante	R\$ 0,00 C	R\$ 0,00 C
2.01.01.09.07	CIDE a Recolher - Circulante	R\$ 0,00 C	R\$ 0,00 C
2.01.01.09.08	Tributos Municipais a Recolher	R\$ 0,00 C	R\$ 0,00 C
2.01.01.09.09	Parcelamentos Especiais a Recolher - Tributos Federais - Circulante	R\$ 0,00 C	R\$ 0,00 C
2.01.01.09.10	Parcelamentos Especiais a Recolher - Tributos Estaduais e Municipais - Circulante	R\$ 0,00 C	R\$ 0,00 C
2.01.01.09.11	Contribuição a Recolher - Desoneração da Folha de Pagamento	R\$ 0,00 C	R\$ 0,00 C
2.01.01.09.12	Tributos Retidos a Recolher - Circulante	R\$ 0,00 C	R\$ 0,00 C
2.01.01.09.13	IRPJ a Recolher - Circulante	R\$ 0,00 C	R\$ 0,00 C
2.01.01.09.14	CSLL a Recolher - Circulante	R\$ 0,00 C	R\$ 0,00 C
2.01.01.09.28	Outros Tributos a Recolher - Circulante	R\$ 0,00 C	R\$ 0,00 C
2.01.01.11	VALORES MOBILIÁRIOS - HEDGE - NO PAÍS	R\$ 0,00 C	R\$ 0,00 C

Este relatório foi gerado pelo Sistema Público de Escrituração Digital – Sped

## Relatório de Contas Referenciais

<b>Nome Empresarial:</b>	FBWI EVENTOS E PRODUÇÕES LTDA		
<b>Período da Escrituração:</b>	01/01/2023 a 31/12/2023	<b>CNPJ:</b>	24.247.158/0001-29
		<b>SCP:</b>	
<b>Período de Apuração:</b>	T02 - Segundo Trimestre		

Conta Referencial	Descrição	Saldo Final Per Anterior	Saldo Final Per Atual
2.01.01.11.01	Derivativos - Hedge Valor Justo - No País	R\$ 0,00 C	R\$ 0,00 C
2.01.01.11.02	Derivativos - Hedge Fluxo de Caixa - No País	R\$ 0,00 C	R\$ 0,00 C
2.01.01.11.03	Derivativos - Hedge Investimento no Exterior - No País	R\$ 0,00 C	R\$ 0,00 C
2.01.01.11.70	Subconta - Ajuste a Valor Justo - Valores Mobiliários - Hedge - No País	R\$ 0,00 C	R\$ 0,00 C
2.01.01.11.90	Subconta - Adoção Inicial - Valores Mobiliários - Hedge - No País	R\$ 0,00 C	R\$ 0,00 C
2.01.01.12	VALORES MOBILIÁRIOS - HEDGE - NO EXTERIOR	R\$ 0,00 C	R\$ 0,00 C
2.01.01.12.01	Derivativos - Hedge Valor Justo - No Exterior	R\$ 0,00 C	R\$ 0,00 C
2.01.01.12.02	Derivativos - Hedge Fluxo de Caixa - No Exterior	R\$ 0,00 C	R\$ 0,00 C
2.01.01.12.03	Derivativos - Hedge Investimento no Exterior - No Exterior	R\$ 0,00 C	R\$ 0,00 C
2.01.01.12.70	Subconta - Ajuste a Valor Justo - Valores Mobiliários - Hedge - No Exterior	R\$ 0,00 C	R\$ 0,00 C
2.01.01.12.90	Subconta - Adoção Inicial - Valores Mobiliários - Hedge - No Exterior	R\$ 0,00 C	R\$ 0,00 C
2.01.01.13	TÍTULOS DE DÍVIDA - CIRCULANTE	R\$ 0,00 C	R\$ 0,00 C
2.01.01.13.01	Debêntures a Pagar - Circulante	R\$ 0,00 C	R\$ 0,00 C
2.01.01.13.02	Prêmio na Emissão de Debêntures - Circulante	R\$ 0,00 C	R\$ 0,00 C
2.01.01.13.04	Notas Promissórias a Pagar	R\$ 0,00 C	R\$ 0,00 C
2.01.01.13.05	Bonds a Pagar	R\$ 0,00 C	R\$ 0,00 C
2.01.01.13.06	Certificados de Recebíveis Imobiliários - CRI	R\$ 0,00 C	R\$ 0,00 C
2.01.01.13.07	Certificados de Recebíveis do Agronegócio - CRA	R\$ 0,00 C	R\$ 0,00 C
2.01.01.13.25	Outros Títulos de Dívida a Pagar - Pelo Custo Amortizado - Circulante	R\$ 0,00 C	R\$ 0,00 C
2.01.01.13.27	(-) Custos a Amortizar - Títulos de Dívida - Circulante	R\$ 0,00 C	R\$ 0,00 C
2.01.01.13.28	Outros Títulos de Dívida a Pagar - Pelo Valor Justo (VJPR) - Circulante	R\$ 0,00 C	R\$ 0,00 C
2.01.01.13.29	(-) Deságio a Apropriar - Títulos de Dívida - Circulante	R\$ 0,00 C	R\$ 0,00 C
2.01.01.13.50	(-) Juros a Apropriar Decorrentes de Ajuste a Valor Presente (AVP) - Títulos de Dívida - Circulante	R\$ 0,00 C	R\$ 0,00 C
2.01.01.13.70	Subconta - Ajuste a Valor Justo - Títulos de Dívida a Pagar - Circulante	R\$ 0,00 C	R\$ 0,00 C
2.01.01.13.90	Subconta - Adoção Inicial - Títulos de Dívida - Circulante	R\$ 0,00 C	R\$ 0,00 C
2.01.01.15	PROVISÕES - CIRCULANTE	R\$ 0,00 C	R\$ 0,00 C
2.01.01.15.01	Provisão para o Imposto de Renda	R\$ 0,00 C	R\$ 0,00 C
2.01.01.15.02	Provisão para a Contribuição Social sobre o Lucro Líquido	R\$ 0,00 C	R\$ 0,00 C
2.01.01.15.03	Férias a Pagar	R\$ 0,00 C	R\$ 0,00 C
2.01.01.15.04	13º Salário a Pagar	R\$ 0,00 C	R\$ 0,00 C
2.01.01.15.05	Provisões de Natureza Trabalhista - Circulante	R\$ 0,00 C	R\$ 0,00 C
2.01.01.15.06	Provisões de Natureza Tributária - Circulante	R\$ 0,00 C	R\$ 0,00 C
2.01.01.15.07	Provisões de Natureza Cível - Circulante	R\$ 0,00 C	R\$ 0,00 C
2.01.01.15.28	Outras Provisões	R\$ 0,00 C	R\$ 0,00 C
2.01.01.15.50	(-) Juros a Apropriar Decorrentes de Ajuste a Valor Presente (AVP) - Provisões - Circulante	R\$ 0,00 C	R\$ 0,00 C

Este relatório foi gerado pelo Sistema Público de Escrituração Digital – Sped

## Relatório de Contas Referenciais

Nome Empresarial:	FBWI EVENTOS E PRODUÇÕES LTDA		
Período da Escrituração:	01/01/2023 a 31/12/2023	CNPJ:	24.247.158/0001-29
		SCP:	
Período de Apuração:	T02 - Segundo Trimestre		

Conta Referencial	Descrição	Saldo Final Per Anterior	Saldo Final Per Atual
2.01.01.17	OUTRAS OBRIGAÇÕES - CIRCULANTE	R\$ 0,00 C	R\$ 44.638,80 C
2.01.01.17.01	Mútuos - Partes Não Relacionadas - No País - Circulante	R\$ 0,00 C	R\$ 0,00 C
2.01.01.17.02	Mútuos - Partes Não Relacionadas - No Exterior - Circulante	R\$ 0,00 C	R\$ 0,00 C
2.01.01.17.03	Mútuos - Partes Relacionadas - No País - Circulante	R\$ 0,00 C	R\$ 0,00 C
2.01.01.17.04	Mútuos - Partes Relacionadas - No Exterior - Circulante	R\$ 0,00 C	R\$ 0,00 C
2.01.01.17.09	Contraprestação Contingente Passiva - Combinação de Negócios - Circulante	R\$ 0,00 C	R\$ 0,00 C
2.01.01.17.10	Passivo Contingente Assumido em Combinação de Negócios - Circulante	R\$ 0,00 C	R\$ 0,00 C
2.01.01.17.11	Faturamento para Entrega Futura - Circulante	R\$ 0,00 C	R\$ 0,00 C
2.01.01.17.12	Juros sobre o Capital Próprio a Pagar - Circulante	R\$ 0,00 C	R\$ 0,00 C
2.01.01.17.13	Dividendos a Pagar - Circulante	R\$ 0,00 C	R\$ 0,00 C
2.01.01.17.15	Conta de Controle de Custo Contratado - Circulante	R\$ 0,00 C	R\$ 0,00 C
2.01.01.17.16	Conta de Controle de Custo Orçado - Circulante	R\$ 0,00 C	R\$ 0,00 C
2.01.01.17.25	Direitos Creditórios a Pagar - Circulante	R\$ 0,00 C	R\$ 0,00 C
2.01.01.17.28	Outras Obrigações - Circulante	R\$ 0,00 C	R\$ 44.638,80 C
2.01.01.17.50	(-)Juros a Apropriar Decorrentes de Ajuste a Valor Presente (AVP) - Outras Contas a Pagar - Circulante	R\$ 0,00 C	R\$ 0,00 C
2.01.01.17.60	CPC 47 - Passivos de Contrato - Circulante	R\$ 0,00 C	R\$ 0,00 C
2.01.01.19	Receitas Diferidas	R\$ 0,00 C	R\$ 0,00 C
2.01.01.19.01	Receitas Diferidas	R\$ 0,00 C	R\$ 0,00 C
2.01.01.19.02	(-) Custos Correspondentes às Receitas Diferidas	R\$ 0,00 C	R\$ 0,00 C
2.01.01.19.03	Subvenção Governamental a Apropriar	R\$ 0,00 C	R\$ 0,00 C
2.01.01.19.50	(-) Juros a Apropriar Decorrentes de Ajuste a Valor Presente (AVP) - Receitas Diferidas	R\$ 0,00 C	R\$ 0,00 C
2.02	PASSIVO NÃO-CIRCULANTE	R\$ 0,00 C	R\$ 0,00 C
2.02.01	OBRIGAÇÕES A LONGO PRAZO	R\$ 0,00 C	R\$ 0,00 C
2.02.01.01	EMPRÉSTIMOS E FINANCIAMENTOS - LONGO PRAZO	R\$ 0,00 C	R\$ 0,00 C
2.02.01.01.01	Fornecedores - No País - Longo Prazo	R\$ 0,00 C	R\$ 0,00 C
2.02.01.01.02	Fornecedores - No Exterior - Longo Prazo	R\$ 0,00 C	R\$ 0,00 C
2.02.01.01.03	Credores por Financiamento - Longo Prazo	R\$ 0,00 C	R\$ 0,00 C
2.02.01.01.04	Títulos a Pagar - Longo Prazo	R\$ 0,00 C	R\$ 0,00 C
2.02.01.01.05	Duplicatas Descontadas - Longo Prazo	R\$ 0,00 C	R\$ 0,00 C
2.02.01.01.06	Empréstimos ou Financiamentos - no País - Longo Prazo	R\$ 0,00 C	R\$ 0,00 C
2.02.01.01.07	Empréstimos ou Financiamentos - no Exterior - Longo Prazo	R\$ 0,00 C	R\$ 0,00 C
2.02.01.01.08	Adiantamentos de Contrato de Câmbio	R\$ 0,00 C	R\$ 0,00 C
2.02.01.01.09	Arrendamento - no País - Longo Prazo	R\$ 0,00 C	R\$ 0,00 C
2.02.01.01.10	Arrendamento - no Exterior - Longo Prazo	R\$ 0,00 C	R\$ 0,00 C
2.02.01.01.11	Adiantamento de Clientes - no País - Longo Prazo	R\$ 0,00 C	R\$ 0,00 C
2.02.01.01.12	Adiantamento de Clientes - no Exterior - Longo Prazo	R\$ 0,00 C	R\$ 0,00 C

## Relatório de Contas Referenciais

<b>Nome Empresarial:</b>	FBWI EVENTOS E PRODUCOES LTDA		
<b>Período da Escrituração:</b>	01/01/2023 a 31/12/2023	<b>CNPJ:</b>	24.247.158/0001-29
		<b>SCP:</b>	
<b>Período de Apuração:</b>	T02 - Segundo Trimestre		

Conta Referencial	Descrição	Saldo Final Per Anterior	Saldo Final Per Atual
2.02.01.01.50	(-)Juros a Apropriar Decorrentes de Ajuste a Valor Presente (AVP) - Empréstimos e Financiamentos - Longo Prazo	R\$ 0,00 C	R\$ 0,00 C
2.02.01.01.70	Subconta - Ajuste a Valor Justo - Empréstimos e Financiamentos - Longo Prazo	R\$ 0,00 C	R\$ 0,00 C
2.02.01.01.90	Subconta - Adoção Inicial - Empréstimos e Financiamentos - Longo Prazo	R\$ 0,00 C	R\$ 0,00 C
2.02.01.02	BENEFÍCIOS A EMPREGADOS - LONGO PRAZO	R\$ 0,00 C	R\$ 0,00 C
2.02.01.02.01	Benefícios Pós Emprego - Longo Prazo	R\$ 0,00 C	R\$ 0,00 C
2.02.01.02.02	Outro Benefícios de Longo Prazo - Longo Prazo	R\$ 0,00 C	R\$ 0,00 C
2.02.01.02.03	Benefícios Rescisórios - Longo Prazo	R\$ 0,00 C	R\$ 0,00 C
2.02.01.03	OBRIGAÇÕES FISCAIS - LONGO PRAZO	R\$ 0,00 C	R\$ 0,00 C
2.02.01.03.01	Parcelamentos Especiais e Ordinários a Recolher - Tributos Federais - Longo Prazo	R\$ 0,00 C	R\$ 0,00 C
2.02.01.03.02	Parcelamentos Especiais e Ordinários a Recolher - Tributos Estaduais e Municipais - Longo Prazo	R\$ 0,00 C	R\$ 0,00 C
2.02.01.03.28	Outros Tributos a Recolher - Longo Prazo	R\$ 0,00 C	R\$ 0,00 C
2.02.01.05	PASSIVOS FISCAIS DIFERIDOS - LONGO PRAZO	R\$ 0,00 C	R\$ 0,00 C
2.02.01.05.01	Débitos Fiscais IRPJ - Diferenças Temporárias - Longo Prazo	R\$ 0,00 C	R\$ 0,00 C
2.02.01.05.02	Débitos Fiscais CSLL - Diferenças Temporárias - Longo Prazo	R\$ 0,00 C	R\$ 0,00 C
2.02.01.07	TÍTULOS DE DÍVIDA - LONGO PRAZO	R\$ 0,00 C	R\$ 0,00 C
2.02.01.07.01	Debêntures a Pagar - Longo Prazo	R\$ 0,00 C	R\$ 0,00 C
2.02.01.07.02	Prêmio na Emissão de Debêntures - Longo Prazo	R\$ 0,00 C	R\$ 0,00 C
2.02.01.07.04	Notas Promissórias a Pagar - Longo Prazo	R\$ 0,00 C	R\$ 0,00 C
2.02.01.07.05	Bonds a Pagar	R\$ 0,00 C	R\$ 0,00 C
2.02.01.07.06	Certificados de Recebíveis Imobiliários(CRI) - Longo Prazo	R\$ 0,00 C	R\$ 0,00 C
2.02.01.07.07	Certificados de Recebíveis do Agronegócio(CRA) - Longo Prazo	R\$ 0,00 C	R\$ 0,00 C
2.02.01.07.25	Outros Títulos de Dívida a Pagar - - Pelo Custo Amortizado - Longo Prazo	R\$ 0,00 C	R\$ 0,00 C
2.02.01.07.27	(-) Custos a Amortizar - Títulos de Dívida - Longo Prazo	R\$ 0,00 C	R\$ 0,00 C
2.02.01.07.28	Outros Títulos de Dívida a Pagar - Pelo Pelo Valor Justo (VJPR) - - Longo Prazo	R\$ 0,00 C	R\$ 0,00 C
2.02.01.07.29	(-) Deságio a Apropriar - Debêntures - Longo Prazo	R\$ 0,00 C	R\$ 0,00 C
2.02.01.07.70	Subconta - Ajuste a Valor Justo - Títulos de Dívida a Pagar - - Longo Prazo	R\$ 0,00 C	R\$ 0,00 C
2.02.01.09	PROVISÕES - LONGO PRAZO	R\$ 0,00 C	R\$ 0,00 C
2.02.01.09.01	Provisões de Natureza Trabalhista - Longo Prazo	R\$ 0,00 C	R\$ 0,00 C
2.02.01.09.02	Provisões de Natureza Tributária - Longo Prazo	R\$ 0,00 C	R\$ 0,00 C
2.02.01.09.03	Provisões de Natureza Cível - Longo Prazo	R\$ 0,00 C	R\$ 0,00 C
2.02.01.09.28	Outras Provisões - Longo Prazo	R\$ 0,00 C	R\$ 0,00 C
2.02.01.10	OBRIGAÇÕES FISCAIS - LONGO PRAZO	R\$ 0,00 C	R\$ 0,00 C
2.02.01.10.01	IRRF a Recolher - Longo Prazo	R\$ 0,00 C	R\$ 0,00 C
2.02.01.10.02	IPI a Recolher - Longo Prazo	R\$ 0,00 C	R\$ 0,00 C

## Relatório de Contas Referenciais

<b>Nome Empresarial:</b>	FBWI EVENTOS E PRODUÇÕES LTDA		
<b>Período da Escrituração:</b>	01/01/2023 a 31/12/2023	<b>CNPJ:</b>	24.247.158/0001-29
		<b>SCP:</b>	
<b>Período de Apuração:</b>	T02 - Segundo Trimestre		

Conta Referencial	Descrição	Saldo Final Per Anterior	Saldo Final Per Atual
2.02.01.10.03	ICMS a Recolher - Longo Prazo	R\$ 0,00 C	R\$ 0,00 C
2.02.01.10.04	PIS a Recolher - Longo Prazo	R\$ 0,00 C	R\$ 0,00 C
2.02.01.10.05	COFINS a Recolher - Longo Prazo	R\$ 0,00 C	R\$ 0,00 C
2.02.01.10.06	IOF a Recolher - Longo Prazo	R\$ 0,00 C	R\$ 0,00 C
2.02.01.10.07	CIDE a Recolher - Longo Prazo	R\$ 0,00 C	R\$ 0,00 C
2.02.01.10.08	Tributos Municipais a Recolher - Longo Prazo	R\$ 0,00 C	R\$ 0,00 C
2.02.01.10.09	Parcelamentos Especiais a Recolher - Tributos Federais - Longo Prazo	R\$ 0,00 C	R\$ 0,00 C
2.02.01.10.10	Parcelamentos Especiais a Recolher - Tributos Estaduais e Municipais - Longo Prazo	R\$ 0,00 C	R\$ 0,00 C
2.02.01.10.11	Contribuição a Recolher - Desoneração da Folha de Pagamento - Longo Prazo	R\$ 0,00 C	R\$ 0,00 C
2.02.01.10.28	Outros Tributos a Recolher - Longo Prazo	R\$ 0,00 C	R\$ 0,00 C
2.02.01.11	OUTRAS OBRIGAÇÕES - LONGO PRAZO	R\$ 0,00 C	R\$ 0,00 C
2.02.01.11.01	Mútuos - Partes Não Relacionadas - No País - Longo Prazo	R\$ 0,00 C	R\$ 0,00 C
2.02.01.11.02	Mútuos - Partes Não Relacionadas - Longo Prazo	R\$ 0,00 C	R\$ 0,00 C
2.02.01.11.03	Mútuos - Partes Relacionadas - No País - Longo Prazo	R\$ 0,00 C	R\$ 0,00 C
2.02.01.11.04	Mútuos - Partes Relacionadas - No Exterior - Longo Prazo	R\$ 0,00 C	R\$ 0,00 C
2.02.01.11.10	Passivo Contingente Assumido em Combinação de Negócios - Longo Prazo	R\$ 0,00 C	R\$ 0,00 C
2.02.01.11.13	Adiantamento para Futuro Aumento de Capital - Passivo - Longo Prazo	R\$ 0,00 C	R\$ 0,00 C
2.02.01.11.15	Conta de Controle de Custo Contratado - Longo Prazo	R\$ 0,00 C	R\$ 0,00 C
2.02.01.11.16	Conta de Controle de Custo Orçado - Longo Prazo	R\$ 0,00 C	R\$ 0,00 C
2.02.01.11.22	(-) Ajuste a Valor Presente - Outras Contas a Pagar - Longo Prazo	R\$ 0,00 C	R\$ 0,00 C
2.02.01.11.28	Outras Obrigações - Longo Prazo	R\$ 0,00 C	R\$ 0,00 C
2.02.01.11.50	(-) Juros a Apropriar Decorrentes de Ajuste a Valor Presente (AVP) Outras Obrigações - Longo Prazo	R\$ 0,00 C	R\$ 0,00 C
2.02.01.11.60	CPC 47 - Passivos de Contrato - Longo Prazo	R\$ 0,00 C	R\$ 0,00 C
2.02.01.11.70	Subconta - Ajuste a Valor Justo - Outras Obrigações - Longo Prazo	R\$ 0,00 C	R\$ 0,00 C
2.02.01.11.90	Subconta - Adoção Inicial - Outras Obrigações - Longo Prazo	R\$ 0,00 C	R\$ 0,00 C
2.02.01.21	RECEITAS DIFERIDAS	R\$ 0,00 C	R\$ 0,00 C
2.02.01.21.01	Receitas Diferidas	R\$ 0,00 C	R\$ 0,00 C
2.02.01.21.02	(-) Custos Correspondentes às Receitas Diferidas	R\$ 0,00 C	R\$ 0,00 C
2.02.01.21.03	Subvenção Governamental a Apropriar	R\$ 0,00 C	R\$ 0,00 C
2.02.01.21.50	(-) Juros a Apropriar Decorrentes de Ajuste a Valor Presente (AVP) - Receita Diferida - Longo Prazo	R\$ 0,00 C	R\$ 0,00 C
2.02.01.21.70	Subconta - Ajuste a Valor Justo - Receita Diferida - Longo Prazo	R\$ 0,00 C	R\$ 0,00 C
2.02.01.21.90	Subconta - Adoção Inicial - Receita Diferida - Longo Prazo	R\$ 0,00 C	R\$ 0,00 C
2.03	PATRIMÔNIO LÍQUIDO	R\$ 53.329,51 C	R\$ 284.971,81 C
2.03.01	CAPITAL SOCIAL	R\$ 100.000,00 C	R\$ 100.000,00 C

## Relatório de Contas Referenciais

<b>Nome Empresarial:</b>	FBWI EVENTOS E PRODUÇÕES LTDA		
<b>Período da Escrituração:</b>	01/01/2023 a 31/12/2023	<b>CNPJ:</b>	24.247.158/0001-29
		<b>SCP:</b>	
<b>Período de Apuração:</b>	T02 - Segundo Trimestre		

Conta Referencial	Descrição	Saldo Final Per Anterior	Saldo Final Per Atual
2.03.01.01	CAPITAL REALIZADO - DE RESIDENTE NO PAÍS	R\$ 100.000,00 C	R\$ 100.000,00 C
2.03.01.01.01	Capital Subscrito de Domiciliados e Residentes no País	R\$ 100.000,00 C	R\$ 100.000,00 C
2.03.01.01.21	(-) Capital a Integralizar de Domiciliados e Residentes no País	R\$ 0,00 C	R\$ 0,00 C
2.03.01.02	CAPITAL REALIZADO - DE NÃO RESIDENTE NO PAÍS	R\$ 0,00 C	R\$ 0,00 C
2.03.01.02.01	Capital Subscrito de Domiciliados e Residentes no Exterior	R\$ 0,00 C	R\$ 0,00 C
2.03.01.02.10	(-) Capital a Integralizar de Domiciliados e Residentes no Exterior	R\$ 0,00 C	R\$ 0,00 C
2.03.01.10	GASTOS COM EMISSÕES DE TÍTULOS PATRIMONIAIS	R\$ 0,00 C	R\$ 0,00 C
2.03.01.10.01	(-) Gastos com Emissão de Ações	R\$ 0,00 C	R\$ 0,00 C
2.03.02	RESERVAS	R\$ 0,00 C	R\$ 0,00 C
2.03.02.01	RESERVAS DE CAPITAL	R\$ 0,00 C	R\$ 0,00 C
2.03.02.01.01	Ágio na Emissão de Ações	R\$ 0,00 C	R\$ 0,00 C
2.03.02.01.02	Reserva Especial de Ágio na Incorporação	R\$ 0,00 C	R\$ 0,00 C
2.03.02.01.03	Alienação de Partes Beneficiárias e Bônus de Subscrição	R\$ 0,00 C	R\$ 0,00 C
2.03.02.01.11	Doações e Subvenções para Investimentos (Reserva constituída até 31/12/2007)	R\$ 0,00 C	R\$ 0,00 C
2.03.02.01.12	Prêmio Recebido na Emissão de Debêntures (Reserva constituída até 31/12/2007)	R\$ 0,00 C	R\$ 0,00 C
2.03.02.01.99	Outras Reservas de Capital	R\$ 0,00 C	R\$ 0,00 C
2.03.02.02	RESERVAS DE REAVALIAÇÃO	R\$ 0,00 C	R\$ 0,00 C
2.03.02.02.01	Reavaliação de Ativos Próprios	R\$ 0,00 C	R\$ 0,00 C
2.03.02.02.02	Reavaliação de Ativos em Coligadas/Controladas avaliados pelo MEP	R\$ 0,00 C	R\$ 0,00 C
2.03.02.03	RESERVAS DE LUCROS	R\$ 0,00 C	R\$ 0,00 C
2.03.02.03.01	Reserva Legal	R\$ 0,00 C	R\$ 0,00 C
2.03.02.03.02	Reserva Estatutária	R\$ 0,00 C	R\$ 0,00 C
2.03.02.03.03	Reserva para Contingência	R\$ 0,00 C	R\$ 0,00 C
2.03.02.03.04	Reserva de Incentivos Fiscais	R\$ 0,00 C	R\$ 0,00 C
2.03.02.03.05	Reserva de Lucros para Expansão	R\$ 0,00 C	R\$ 0,00 C
2.03.02.03.06	Reserva de Lucros a Realizar	R\$ 0,00 C	R\$ 0,00 C
2.03.02.03.07	Reserva Especial para Dividendo Obrigatório não Distribuído	R\$ 0,00 C	R\$ 0,00 C
2.03.02.03.08	Reserva de Prêmio na Emissão de Debêntures	R\$ 0,00 C	R\$ 0,00 C
2.03.02.03.09	Reserva para Aumento de Capital (Lei nº 9.249/1995, art. 9º, § 9º)	R\$ 0,00 C	R\$ 0,00 C
2.03.02.03.99	Outras Reservas de Lucros	R\$ 0,00 C	R\$ 0,00 C
2.03.03	AJUSTES DE AVALIAÇÃO PATRIMONIAL	R\$ 0,00 C	R\$ 0,00 C
2.03.03.01	AJUSTES DE AVALIAÇÃO PATRIMONIAL	R\$ 0,00 C	R\$ 0,00 C
2.03.03.01.01	Contrapartidas Ajustes Ativos Financeiros Disponíveis para Venda	R\$ 0,00 C	R\$ 0,00 C
2.03.03.01.02	Contrapartidas Ajustes em Operações de Hedge	R\$ 0,00 C	R\$ 0,00 C
2.03.03.01.03	Contrapartida da Diferença Positiva de Ativo Imobilizado Transferido para Propriedade para Investimento	R\$ 0,00 C	R\$ 0,00 C

Este relatório foi gerado pelo Sistema Público de Escrituração Digital – Sped

## Relatório de Contas Referenciais

Nome Empresarial:	FBWI EVENTOS E PRODUÇÕES LTDA		
Período da Escrituração:	01/01/2023 a 31/12/2023	CNPJ:	24.247.158/0001-29
		SCP:	
Período de Apuração:	T02 - Segundo Trimestre		

Conta Referencial	Descrição	Saldo Final Per Anterior	Saldo Final Per Atual
2.03.03.01.04	Contrapartida de Ajustes dos Planos de Benefícios a Empregados	R\$ 0,00 C	R\$ 0,00 C
2.03.03.01.05	Contrapartida de Ajustes do Ativo Imobilizado e de Propriedades para Investimento - Adoção Inicial CPCs	R\$ 0,00 C	R\$ 0,00 C
2.03.03.01.06	Ajustes Acumulados de Conversão	R\$ 0,00 C	R\$ 0,00 C
2.03.03.01.30	(-) Ajustes de Avaliação Patrimonial Negativos	R\$ 0,00 C	R\$ 0,00 C
2.03.03.01.90	Outros Resultados Abrangentes - Ajustes de Avaliação Patrimonial	R\$ 0,00 C	R\$ 0,00 C
2.03.03.02	AJUSTES DE AVALIAÇÃO PATRIMONIAL - REFLEXOS	R\$ 0,00 C	R\$ 0,00 C
2.03.03.02.01	Contrapartidas Ajustes Ativos Financeiros Disponíveis para Venda - Reflexa	R\$ 0,00 C	R\$ 0,00 C
2.03.03.02.02	Contrapartidas Ajustes em Operações de Hedge - Reflexa	R\$ 0,00 C	R\$ 0,00 C
2.03.03.02.03	Contrapartida Diferença Positiva de Ativo Imobilizado Transferido para Propriedades para Investimento - Reflexa	R\$ 0,00 C	R\$ 0,00 C
2.03.03.02.04	Contrapartida Ajustes Planos de Benefícios a Empregados - Reflexa	R\$ 0,00 C	R\$ 0,00 C
2.03.03.02.05	Contrapartida Ajustes Imobilizado e Propriedades para Investimento - Adoção Inicial CPCs - Reflexa	R\$ 0,00 C	R\$ 0,00 C
2.03.03.02.06	Ajustes Acumulados de Conversão - Reflexa	R\$ 0,00 C	R\$ 0,00 C
2.03.03.02.30	(-) Ajustes de Avaliação Patrimonial Negativos - Reflexa	R\$ 0,00 C	R\$ 0,00 C
2.03.03.02.90	Outros Resultados Abrangentes - Ajustes de Avaliação Patrimonial - Reflexa	R\$ 0,00 C	R\$ 0,00 C
2.03.04	OUTRAS CONTAS DO PATRIMÔNIO LÍQUIDO	R\$ 46.670,49 D	R\$ 184.971,81 C
2.03.04.01	OUTRAS CONTAS DO PATRIMÔNIO LÍQUIDO	R\$ 46.670,49 D	R\$ 184.971,81 C
2.03.04.01.01	Lucros Acumulados e/ou Saldo à Disposição da Assembléia	R\$ 0,00 C	R\$ 281.613,64 C
2.03.04.01.05	Contraprestação Contingente - Combinação de Negócios - Patrimônio Líquido	R\$ 0,00 C	R\$ 0,00 C
2.03.04.01.10	Ajustes de Exercícios Anteriores	R\$ 0,00 C	R\$ 0,00 C
2.03.04.01.11	(-) Prejuízos Acumulados	R\$ 2.469,27 D	R\$ 0,00 C
2.03.04.01.12	(-) Ações em Tesouraria	R\$ 0,00 C	R\$ 0,00 C
2.03.04.01.15	(-) Transações de Capital	R\$ 0,00 C	R\$ 0,00 C
2.03.04.01.90	Contas do Patrimônio Líquido Não Classificadas	R\$ 44.201,22 D	R\$ 96.641,83 D

## Relatório de Contas Referenciais

<b>Nome Empresarial:</b>	FBWI EVENTOS E PRODUÇÕES LTDA		
<b>Período da Escrituração:</b>	01/01/2023 a 31/12/2023	<b>CNPJ:</b>	24.247.158/0001-29
		<b>SCP:</b>	
<b>Período de Apuração:</b>	T03 - Terceiro Trimestre		

Conta Referencial	Descrição	Saldo Final Per Anterior	Saldo Final Per Atual
1	ATIVO	R\$ 331.194,61 D	R\$ 157.203,16 D
1.01	ATIVO CIRCULANTE	R\$ 329.900,03 D	R\$ 152.991,07 D
1.01.01	DISPONIBILIDADES	R\$ 59.895,03 D	R\$ 43.072,96 D
1.01.01.01	CAIXA GERAL	R\$ 51.329,71 D	R\$ 19.385,57 D
1.01.01.01.01	Caixa Matriz	R\$ 51.329,71 D	R\$ 19.385,57 D
1.01.01.01.02	Caixa Filiais	R\$ 0,00 C	R\$ 0,00 C
1.01.01.02	DEPÓSITOS BANCÁRIOS À VISTA	R\$ 8.565,32 D	R\$ 23.687,39 D
1.01.01.02.01	Bancos Conta Movimento - No País	R\$ 8.565,32 D	R\$ 23.687,39 D
1.01.01.02.02	Bancos Conta Movimento - No Exterior	R\$ 0,00 C	R\$ 0,00 C
1.01.01.04	NUMERÁRIOS EM TRÂNSITO	R\$ 0,00 C	R\$ 0,00 C
1.01.01.04.01	Numerários em Trânsito	R\$ 0,00 C	R\$ 0,00 C
1.01.01.05	VALORES MOBILIÁRIOS - NÃO HEDGE - NO PAÍS	R\$ 0,00 C	R\$ 0,00 C
1.01.01.05.01	Títulos para Negociação - Mensurados a Valor Justo Por Meio do Resultado (VJPR) - No País	R\$ 0,00 C	R\$ 0,00 C
1.01.01.05.02	Títulos Disponíveis para Venda - No País	R\$ 0,00 C	R\$ 0,00 C
1.01.01.05.03	Títulos Mantidos até o Vencimento - No País	R\$ 0,00 C	R\$ 0,00 C
1.01.01.05.10	Debêntures Emitidas por Partes Relacionadas - No País	R\$ 0,00 C	R\$ 0,00 C
1.01.01.05.11	Debêntures Emitidas por Partes Não Relacionadas - No País	R\$ 0,00 C	R\$ 0,00 C
1.01.01.05.15	Outros Empréstimos e Recebíveis - No País	R\$ 0,00 C	R\$ 0,00 C
1.01.01.05.50	(-) Juros a Apropriar Decorrentes de Ajuste a Valor Presente (AVP) - Valores Mobiliários - No País	R\$ 0,00 C	R\$ 0,00 C
1.01.01.05.55	(-) Perdas por Redução ao Valor Recuperável (Impairment)- Valores Mobiliários - No País	R\$ 0,00 C	R\$ 0,00 C
1.01.01.05.70	Subconta - Ajuste a Valor Justo - Valores Mobiliários - Não Hedge -No País	R\$ 0,00 C	R\$ 0,00 C
1.01.01.05.90	Subconta - Adoção Inicial - Valores Mobiliários - Não Hedge - No País	R\$ 0,00 C	R\$ 0,00 C
1.01.01.06	VALORES MOBILIÁRIOS - HEDGE - NO PAÍS	R\$ 0,00 C	R\$ 0,00 C
1.01.01.06.01	Derivativos - Hedge Valor Justo - No País	R\$ 0,00 C	R\$ 0,00 C
1.01.01.06.02	Derivativos - Hedge Fluxo de Caixa - No País	R\$ 0,00 C	R\$ 0,00 C
1.01.01.06.03	Derivativos - Hedge Investimento no Exterior - No País	R\$ 0,00 C	R\$ 0,00 C
1.01.01.06.70	Subconta - Ajuste a Valor Justo - Valores Mobiliários - Hedge - No País	R\$ 0,00 C	R\$ 0,00 C
1.01.01.06.90	Subconta - Adoção Inicial - Valores Mobiliários - Hedge - No País	R\$ 0,00 C	R\$ 0,00 C
1.01.01.09	VALORES MOBILIÁRIOS - NÃO HEDGE - NO EXTERIOR	R\$ 0,00 C	R\$ 0,00 C
1.01.01.09.01	Títulos para Negociação - Mensurados a Valor Justo por Meio de Resultado (VJPR) - No Exterior	R\$ 0,00 C	R\$ 0,00 C
1.01.01.09.02	Títulos Disponíveis para Venda - No Exterior	R\$ 0,00 C	R\$ 0,00 C
1.01.01.09.03	Títulos Mantidos até o Vencimento - No Exterior	R\$ 0,00 C	R\$ 0,00 C
1.01.01.09.10	Debêntures emitidas por Partes Relacionadas - No Exterior	R\$ 0,00 C	R\$ 0,00 C
1.01.01.09.11	Debêntures emitidas por Partes Não Relacionadas - No Exterior	R\$ 0,00 C	R\$ 0,00 C
1.01.01.09.15	Outros Empréstimos e Recebíveis - No Exterior	R\$ 0,00 C	R\$ 0,00 C

Este relatório foi gerado pelo Sistema Público de Escrituração Digital – Sped

## Relatório de Contas Referenciais

<b>Nome Empresarial:</b>	FBWI EVENTOS E PRODUCOES LTDA		
<b>Período da Escrituração:</b>	01/01/2023 a 31/12/2023	<b>CNPJ:</b>	24.247.158/0001-29
		<b>SCP:</b>	
<b>Período de Apuração:</b>	T03 - Terceiro Trimestre		

Conta Referencial	Descrição	Saldo Final Per Anterior	Saldo Final Per Atual
1.01.01.09.50	(-) Juros a Apropriar Decorrentes de Ajuste a Valor Presente (AVP) - Valores Mobiliários - No Exterior	R\$ 0,00 C	R\$ 0,00 C
1.01.01.09.55	(-) Perdas por Redução ao Valor Recuperável (Impairment)- Valores Mobiliários - No Exterior	R\$ 0,00 C	R\$ 0,00 C
1.01.01.09.70	Subconta - Ajuste a Valor Justo - Não Hedge - No Exterior	R\$ 0,00 C	R\$ 0,00 C
1.01.01.09.90	Subconta - Adoção Inicial - Valores Mobiliários - Não Hedge - No Exterior	R\$ 0,00 C	R\$ 0,00 C
1.01.01.10	VALORES MOBILIÁRIOS - HEDGE - NO EXTERIOR	R\$ 0,00 C	R\$ 0,00 C
1.01.01.10.01	Derivativos - Hedge Valor Justo - No Exterior	R\$ 0,00 C	R\$ 0,00 C
1.01.01.10.02	Derivativos - Hedge Fluxo de Caixa - No Exterior	R\$ 0,00 C	R\$ 0,00 C
1.01.01.10.03	Derivativos - Hedge Investimento no Exterior - No Exterior	R\$ 0,00 C	R\$ 0,00 C
1.01.01.10.70	Subconta - Ajuste a Valor Justo - Valores Mobiliários - Hedge - No Exterior	R\$ 0,00 C	R\$ 0,00 C
1.01.01.10.90	Subconta - Adoção Inicial - Valores Mobiliários - Hedge - No Exterior	R\$ 0,00 C	R\$ 0,00 C
1.01.01.40	RECURSOS NO EXTERIOR DECORRENTES DE EXPORTAÇÃO	R\$ 0,00 C	R\$ 0,00 C
1.01.01.40.01	Recursos no Exterior Decorrentes de Exportação	R\$ 0,00 C	R\$ 0,00 C
1.01.01.99	OUTRAS DISPONIBILIDADES	R\$ 0,00 C	R\$ 0,00 C
1.01.01.99.01	Outras Disponibilidades	R\$ 0,00 C	R\$ 0,00 C
1.01.02	CRÉDITOS	R\$ 270.005,00 D	R\$ 109.918,11 D
1.01.02.01	ADIANTAMENTOS	R\$ 0,00 C	R\$ 0,00 C
1.01.02.01.01	Adiantamentos a Fornecedores - no País - Circulante	R\$ 0,00 C	R\$ 0,00 C
1.01.02.01.02	Adiantamentos a Fornecedores - no Exterior - Circulante	R\$ 0,00 C	R\$ 0,00 C
1.01.02.01.03	Adiantamentos a Funcionários - Circulante	R\$ 0,00 C	R\$ 0,00 C
1.01.02.01.04	Adiantamentos a Terceiros - Circulante	R\$ 0,00 C	R\$ 0,00 C
1.01.02.01.98	Outros Adiantamentos - Circulante	R\$ 0,00 C	R\$ 0,00 C
1.01.02.02	DUPLICATAS A RECEBER	R\$ 266.050,00 D	R\$ 93.195,32 D
1.01.02.02.01	Duplicatas a Receber - Operações com Partes Não Relacionadas - no País	R\$ 266.050,00 D	R\$ 93.195,32 D
1.01.02.02.02	Duplicatas a Receber - Operações com Partes Não Relacionadas - no Exterior	R\$ 0,00 C	R\$ 0,00 C
1.01.02.02.03	Duplicatas a Receber - Operações com Partes Relacionadas - no País	R\$ 0,00 C	R\$ 0,00 C
1.01.02.02.04	Duplicatas a Receber - Operações com Partes Relacionadas - no Exterior	R\$ 0,00 C	R\$ 0,00 C
1.01.02.02.50	(-) Juros a Apropriar Decorrentes de Ajuste da Valor Presente (AVP) - Duplicatas a Receber	R\$ 0,00 C	R\$ 0,00 C
1.01.02.02.52	(-) Perdas Estimadas em Créditos de Liquidação Duvidosa - Duplicatas a Receber	R\$ 0,00 C	R\$ 0,00 C
1.01.02.02.55	(-) Perdas por Redução ao Valor Recuperável (Impairment) - Duplicatas a Receber	R\$ 0,00 C	R\$ 0,00 C
1.01.02.02.90	Subconta - Adoção Inicial - Duplicatas a Receber	R\$ 0,00 C	R\$ 0,00 C
1.01.02.03	TRIBUTOS A RECUPERAR	R\$ 0,00 C	R\$ 0,00 C
1.01.02.03.01	IPi a Recuperar	R\$ 0,00 C	R\$ 0,00 C
1.01.02.03.02	ICMS a Recuperar	R\$ 0,00 C	R\$ 0,00 C
1.01.02.03.03	PIS a Recuperar - Crédito Básico	R\$ 0,00 C	R\$ 0,00 C

Este relatório foi gerado pelo Sistema Público de Escrituração Digital – Sped

## Relatório de Contas Referenciais

Nome Empresarial:	FBWI EVENTOS E PRODUCOES LTDA		
Período da Escrituração:	01/01/2023 a 31/12/2023	CNPJ:	24.247.158/0001-29
		SCP:	
Período de Apuração:	T03 - Terceiro Trimestre		

Conta Referencial	Descrição	Saldo Final Per Anterior	Saldo Final Per Atual
1.01.02.03.04	PIS a Recuperar - Crédito Presumido	R\$ 0,00 C	R\$ 0,00 C
1.01.02.03.05	COFINS a Recuperar - Crédito Básico	R\$ 0,00 C	R\$ 0,00 C
1.01.02.03.06	COFINS a Recuperar - Crédito Presumido	R\$ 0,00 C	R\$ 0,00 C
1.01.02.03.07	CIDE a Recuperar	R\$ 0,00 C	R\$ 0,00 C
1.01.02.03.40	Outros Impostos e Contribuições a Recuperar	R\$ 0,00 C	R\$ 0,00 C
1.01.02.03.50	(-) Juros a Apropriar Decorrentes de Ajuste a Valor Presente (AVP) - Tributos a Recuperar	R\$ 0,00 C	R\$ 0,00 C
1.01.02.03.55	(-) Perdas por Redução ao Valor Recuperável (Impairment) - Tributos a Recuperar	R\$ 0,00 C	R\$ 0,00 C
1.01.02.04	TRIBUTOS A COMPENSAR	R\$ 0,00 C	R\$ 0,00 C
1.01.02.04.01	Imposto de Renda Retido na Fonte (IRRF)	R\$ 0,00 C	R\$ 0,00 C
1.01.02.04.02	IRPJ Recolhido por Estimativa	R\$ 0,00 C	R\$ 0,00 C
1.01.02.04.03	IRPJ Saldo Negativo	R\$ 0,00 C	R\$ 0,00 C
1.01.02.04.04	CSLL Retida na Fonte	R\$ 0,00 C	R\$ 0,00 C
1.01.02.04.05	CSLL Recolhida por Estimativa	R\$ 0,00 C	R\$ 0,00 C
1.01.02.04.06	CSLL Saldo Negativo	R\$ 0,00 C	R\$ 0,00 C
1.01.02.04.07	PIS/PASEP Retido na Fonte	R\$ 0,00 C	R\$ 0,00 C
1.01.02.04.08	PIS/PASEP a Compensar	R\$ 0,00 C	R\$ 0,00 C
1.01.02.04.09	COFINS Retida na Fonte	R\$ 0,00 C	R\$ 0,00 C
1.01.02.04.10	COFINS a Compensar	R\$ 0,00 C	R\$ 0,00 C
1.01.02.04.11	IPI a Compensar	R\$ 0,00 C	R\$ 0,00 C
1.01.02.04.12	IOF a Compensar	R\$ 0,00 C	R\$ 0,00 C
1.01.02.04.13	Imposto de Importação a Compensar	R\$ 0,00 C	R\$ 0,00 C
1.01.02.04.14	Imposto de Exportação a Compensar	R\$ 0,00 C	R\$ 0,00 C
1.01.02.04.15	ITR a Compensar	R\$ 0,00 C	R\$ 0,00 C
1.01.02.04.16	CIDE a Compensar	R\$ 0,00 C	R\$ 0,00 C
1.01.02.04.17	Contribuição Previdenciária Retida na Prestação de Serviços	R\$ 0,00 C	R\$ 0,00 C
1.01.02.04.18	Contribuição Previdenciária a Compensar	R\$ 0,00 C	R\$ 0,00 C
1.01.02.04.40	Outros Tributos a Compensar	R\$ 0,00 C	R\$ 0,00 C
1.01.02.04.50	(-) Juros a Apropriar Decorrentes de Ajuste a Valor Presente (AVP) - Tributos a Compensar	R\$ 0,00 C	R\$ 0,00 C
1.01.02.04.55	(-) Perdas por Redução ao Valor Recuperável (Impairment)- Tributos a Compensar	R\$ 0,00 C	R\$ 0,00 C
1.01.02.09	OUTROS CRÉDITOS - CIRCULANTE	R\$ 3.955,00 D	R\$ 16.722,79 D
1.01.02.09.01	Mútuos com Partes Não Relacionadas - Circulante - No País	R\$ 0,00 C	R\$ 0,00 C
1.01.02.09.02	Mútuos com Partes Não Relacionadas - Circulante - No Exterior	R\$ 0,00 C	R\$ 0,00 C
1.01.02.09.03	Dividendos a Receber - Circulante - No País	R\$ 0,00 C	R\$ 0,00 C
1.01.02.09.04	Dividendos a Receber - Circulante - No Exterior	R\$ 0,00 C	R\$ 0,00 C
1.01.02.09.05	Juros Sobre o Capital Próprio a Receber - Circulante	R\$ 0,00 C	R\$ 0,00 C
1.01.02.09.06	Adiantamento para Futuro Aumento de Capital -Ativo - Circulante	R\$ 0,00 C	R\$ 0,00 C

## Relatório de Contas Referenciais

<b>Nome Empresarial:</b>	FBWI EVENTOS E PRODUÇÕES LTDA		
<b>Período da Escrituração:</b>	01/01/2023 a 31/12/2023	<b>CNPJ:</b>	24.247.158/0001-29
		<b>SCP:</b>	
<b>Período de Apuração:</b>	T03 - Terceiro Trimestre		

Conta Referencial	Descrição	Saldo Final Per Anterior	Saldo Final Per Atual
1.01.02.09.07	Outros Juros a Receber - Circulante	R\$ 0,00 C	R\$ 0,00 C
1.01.02.09.09	Contraprestação Contingente Ativa - Combinação de Negócios - Circulante	R\$ 0,00 C	R\$ 0,00 C
1.01.02.09.10	Demais Créditos a Receber - Circulante	R\$ 3.955,00 D	R\$ 16.722,79 D
1.01.02.09.11	Depósitos em Contencioso - Circulante	R\$ 0,00 C	R\$ 0,00 C
1.01.02.09.12	Outros Créditos em Contencioso - Circulante	R\$ 0,00 C	R\$ 0,00 C
1.01.02.09.20	Direitos Creditórios Cedidos	R\$ 0,00 C	R\$ 0,00 C
1.01.02.09.21	(-) Deságio na Cessão de Títulos	R\$ 0,00 C	R\$ 0,00 C
1.01.02.09.25	Direitos Creditórios a Receber	R\$ 0,00 C	R\$ 0,00 C
1.01.02.09.50	(-) Juros a Apropriar Decorrentes de Ajuste a Valor Presente (AVP) - Outros Créditos - Circulante	R\$ 0,00 C	R\$ 0,00 C
1.01.02.09.55	(-) Perdas Estimadas por Redução ao Valor Recuperável (Impairment) - Outros Créditos - Circulante	R\$ 0,00 C	R\$ 0,00 C
1.01.02.09.60	CPC 47 - Ativos de Contrato - Circulante	R\$ 0,00 C	R\$ 0,00 C
1.01.02.09.70	Subconta - Ajuste a Valor Justo - Outros Créditos - Circulante	R\$ 0,00 C	R\$ 0,00 C
1.01.03	ESTOQUES	R\$ 0,00 C	R\$ 0,00 C
1.01.03.01	ESTOQUES DE MERCADORIAS	R\$ 0,00 C	R\$ 0,00 C
1.01.03.01.01	Mercadorias para Revenda	R\$ 0,00 C	R\$ 0,00 C
1.01.03.01.55	(-) Perda por Ajuste ao Valor Realizável Líquido - Estoque Mercadorias	R\$ 0,00 C	R\$ 0,00 C
1.01.03.01.70	Subconta - Ajuste a Valor Justo - Estoque Mercadorias	R\$ 0,00 C	R\$ 0,00 C
1.01.03.01.75	Subconta - Ajuste a Valor Presente (AVP) - Estoque Mercadorias	R\$ 0,00 C	R\$ 0,00 C
1.01.03.01.90	Subconta - Adoção Inicial - Estoques de Mercadorias	R\$ 0,00 C	R\$ 0,00 C
1.01.03.02	ESTOQUES DE PRODUTOS	R\$ 0,00 C	R\$ 0,00 C
1.01.03.02.01	Insumos (materiais diretos)	R\$ 0,00 C	R\$ 0,00 C
1.01.03.02.02	Outros Materiais	R\$ 0,00 C	R\$ 0,00 C
1.01.03.02.03	Produtos em Elaboração	R\$ 0,00 C	R\$ 0,00 C
1.01.03.02.04	Produtos Acabados	R\$ 0,00 C	R\$ 0,00 C
1.01.03.02.55	(-) Perda por Ajuste ao Valor Realizável Líquido - Estoque Produtos	R\$ 0,00 C	R\$ 0,00 C
1.01.03.02.70	Subconta - Ajuste a Valor Justo - Estoque de Produtos	R\$ 0,00 C	R\$ 0,00 C
1.01.03.02.75	Subconta - Ajuste a Valor Presente (AVP) - Estoque de Produtos	R\$ 0,00 C	R\$ 0,00 C
1.01.03.02.90	Subconta - Adoção Inicial - Estoques de Produtos	R\$ 0,00 C	R\$ 0,00 C
1.01.03.03	ESTOQUES - ATIVIDADE IMOBILIÁRIA	R\$ 0,00 C	R\$ 0,00 C
1.01.03.03.01	Terrenos - Atividade Imobiliária	R\$ 0,00 C	R\$ 0,00 C
1.01.03.03.02	Imóveis Adquiridos para Revenda - Atividade Imobiliária	R\$ 0,00 C	R\$ 0,00 C
1.01.03.03.03	Obras em Andamento - Atividade Imobiliária	R\$ 0,00 C	R\$ 0,00 C
1.01.03.03.04	Imóveis à Venda - Atividade Imobiliária	R\$ 0,00 C	R\$ 0,00 C
1.01.03.03.05	Construções em Andamento de Imóveis Destinados à Venda	R\$ 0,00 C	R\$ 0,00 C
1.01.03.03.06	Materiais de Construção - Atividade Imobiliária	R\$ 0,00 C	R\$ 0,00 C
1.01.03.03.55	(-) Perda por Ajuste ao Valor Realizável Líquido -	R\$ 0,00 C	R\$ 0,00 C

Este relatório foi gerado pelo Sistema Público de Escrituração Digital – Sped

## Relatório de Contas Referenciais

<b>Nome Empresarial:</b>	FBWI EVENTOS E PRODUCOES LTDA		
<b>Período da Escrituração:</b>	01/01/2023 a 31/12/2023	<b>CNPJ:</b>	24.247.158/0001-29
		<b>SCP:</b>	
<b>Período de Apuração:</b>	T03 - Terceiro Trimestre		

Conta Referencial	Descrição	Saldo Final Per Anterior	Saldo Final Per Atual
	Estoque Atividade Imobiliária		
1.01.03.03.75	Subconta - Ajuste a Valor Presente (AVP) - Estoque Atividade Imobiliária	R\$ 0,00 C	R\$ 0,00 C
1.01.03.03.90	Subconta - Adoção Inicial - Estoques - Atividade Imobiliária	R\$ 0,00 C	R\$ 0,00 C
1.01.03.04	ESTOQUES - LONGA MATURAÇÃO	R\$ 0,00 C	R\$ 0,00 C
1.01.03.04.01	Insumos (materiais diretos) - Estoque Longa Maturação	R\$ 0,00 C	R\$ 0,00 C
1.01.03.04.02	Outros Materiais - Estoque Longa Maturação	R\$ 0,00 C	R\$ 0,00 C
1.01.03.04.03	Produtos em Elaboração - Estoque Longa Maturação	R\$ 0,00 C	R\$ 0,00 C
1.01.03.04.04	Produtos Acabados - Estoque Longa Maturação	R\$ 0,00 C	R\$ 0,00 C
1.01.03.04.55	(-) Perda por Ajuste ao Valor Realizável Líquido - Estoque Longa Maturação	R\$ 0,00 C	R\$ 0,00 C
1.01.03.04.70	Subconta - Ajuste a Valor Justo - Estoque Longa Maturação	R\$ 0,00 C	R\$ 0,00 C
1.01.03.04.75	Subconta - Ajuste a Valor Presente (AVP) - Estoque Longa Maturação	R\$ 0,00 C	R\$ 0,00 C
1.01.03.04.90	Subconta - Adoção Inicial - Estoques - Longa Maturação	R\$ 0,00 C	R\$ 0,00 C
1.01.03.05	ESTOQUES - ATIVIDADE RURAL	R\$ 0,00 C	R\$ 0,00 C
1.01.03.05.01	Produtos Agropecuários de Origem Animal	R\$ 0,00 C	R\$ 0,00 C
1.01.03.05.02	Produtos Agropecuários de Origem Vegetal	R\$ 0,00 C	R\$ 0,00 C
1.01.03.05.03	Insumos Agropecuários	R\$ 0,00 C	R\$ 0,00 C
1.01.03.05.04	Outros Materiais - Atividade Rural	R\$ 0,00 C	R\$ 0,00 C
1.01.03.05.55	(-) Perda por Ajuste ao Valor Realizável Líquido - Estoque Atividade Rural	R\$ 0,00 C	R\$ 0,00 C
1.01.03.05.70	Subconta - Ajuste a Valor Justo - Estoque Atividade Rural	R\$ 0,00 C	R\$ 0,00 C
1.01.03.05.75	Subconta - Ajuste a Valor Presente (AVP) - Estoque Atividade Rural	R\$ 0,00 C	R\$ 0,00 C
1.01.03.05.90	Subconta - Adoção Inicial - Estoques - Atividade Rural	R\$ 0,00 C	R\$ 0,00 C
1.01.03.06	ESTOQUES SERVIÇOS	R\$ 0,00 C	R\$ 0,00 C
1.01.03.06.01	Materiais Aplicados na Produção de Serviços	R\$ 0,00 C	R\$ 0,00 C
1.01.03.06.02	Serviços em Andamento	R\$ 0,00 C	R\$ 0,00 C
1.01.03.06.03	Serviços Acabados	R\$ 0,00 C	R\$ 0,00 C
1.01.03.06.55	(-) Perda por Ajuste ao Valor Realizável Líquido - Estoque Serviços	R\$ 0,00 C	R\$ 0,00 C
1.01.03.06.70	Subconta - Ajuste a Valor Justo - Estoque Serviços	R\$ 0,00 C	R\$ 0,00 C
1.01.03.06.75	Subconta - Ajuste a Valor Presente (AVP) - Estoque Serviços	R\$ 0,00 C	R\$ 0,00 C
1.01.03.06.90	Subconta - Adoção Inicial - Estoque Serviços	R\$ 0,00 C	R\$ 0,00 C
1.01.03.07	ESTOQUES (OUTROS)	R\$ 0,00 C	R\$ 0,00 C
1.01.03.07.01	Material em Almoxarifado	R\$ 0,00 C	R\$ 0,00 C
1.01.03.07.02	Material Destinado à Destruição	R\$ 0,00 C	R\$ 0,00 C
1.01.03.07.03	Sucata	R\$ 0,00 C	R\$ 0,00 C
1.01.03.07.04	Outros Estoques	R\$ 0,00 C	R\$ 0,00 C
1.01.03.07.55	(-) Perda por Ajuste ao Valor Realizável Líquido - Estoques Outros	R\$ 0,00 C	R\$ 0,00 C

Este relatório foi gerado pelo Sistema Público de Escrituração Digital – Sped

## Relatório de Contas Referenciais

<b>Nome Empresarial:</b>	FBWI EVENTOS E PRODUCOES LTDA		
<b>Período da Escrituração:</b>	01/01/2023 a 31/12/2023	<b>CNPJ:</b>	24.247.158/0001-29
		<b>SCP:</b>	
<b>Período de Apuração:</b>	T03 - Terceiro Trimestre		

Conta Referencial	Descrição	Saldo Final Per Anterior	Saldo Final Per Atual
1.01.03.07.75	Subconta - Ajuste a Valor Presente (AVP) - Estoque Outros	R\$ 0,00 C	R\$ 0,00 C
1.01.03.07.90	Subconta - Adoção Inicial - Estoque Outros	R\$ 0,00 C	R\$ 0,00 C
1.01.05	DESPESAS DO EXERCÍCIO SEGUINTE	R\$ 0,00 C	R\$ 0,00 C
1.01.05.01	DESPESAS DO EXERCÍCIO SEGUINTE	R\$ 0,00 C	R\$ 0,00 C
1.01.05.01.01	Alugueis Pagos Antecipadamente	R\$ 0,00 C	R\$ 0,00 C
1.01.05.01.02	Prêmios de Seguros a Apropriar	R\$ 0,00 C	R\$ 0,00 C
1.01.05.01.03	Encargos Financeiros a Apropriar	R\$ 0,00 C	R\$ 0,00 C
1.01.05.01.09	Outros Custos e Despesas Pagos Antecipadamente	R\$ 0,00 C	R\$ 0,00 C
1.01.10	ATIVO BIOLÓGICO - CIRCULANTE	R\$ 0,00 C	R\$ 0,00 C
1.01.10.01	ATIVO BIOLÓGICO AVALIADO PELO VALOR JUSTO - CIRCULANTE	R\$ 0,00 C	R\$ 0,00 C
1.01.10.01.01	Ativo Biológico Consumível - Origem Animal - Pelo Valor Justo	R\$ 0,00 C	R\$ 0,00 C
1.01.10.01.02	Ativo Biológico Consumível - Origem Vegetal - Pelo Valor Justo	R\$ 0,00 C	R\$ 0,00 C
1.01.10.01.70	Subconta - Ajuste a Valor Justo (AVJ) - Ativos Biológicos Consumíveis Pelo Valor Justo - Circulante	R\$ 0,00 C	R\$ 0,00 C
1.01.10.01.75	Subconta - Ajuste a Valor Presente (AVP) - Ativos Biológicos Pelo Valor Justo - Circulante	R\$ 0,00 C	R\$ 0,00 C
1.01.10.01.90	Subconta - Adoção Inicial - Ativo Biologico	R\$ 0,00 C	R\$ 0,00 C
1.01.10.02	ATIVO BIOLÓGICO AVALIADO PELO CUSTO - CIRCULANTE	R\$ 0,00 C	R\$ 0,00 C
1.01.10.02.01	Ativo Biológico Consumível - Origem Animal - Pelo Custo	R\$ 0,00 C	R\$ 0,00 C
1.01.10.02.02	Ativo Biológico Consumível - Origem Vegetal - Pelo Custo	R\$ 0,00 C	R\$ 0,00 C
1.01.10.02.55	( - ) Perdas por Redução ao Valor Recuperável (Impairment) - Ativos Biológicos Consumível - Pelo Custo	R\$ 0,00 C	R\$ 0,00 C
1.01.10.02.75	Subconta - Ajuste a Valor Presente (AVP) - Ativos Biológicos Consumíveis - Pelo Custo	R\$ 0,00 C	R\$ 0,00 C
1.01.11	ATIVO NÃO CIRCULANTE MANTIDO PARA VENDA	R\$ 0,00 C	R\$ 0,00 C
1.01.11.01	ATIVO NÃO CIRCULANTE MANTIDO PARA VENDA	R\$ 0,00 C	R\$ 0,00 C
1.01.11.01.01	Ativo Não Circulante Mantido Para Venda	R\$ 0,00 C	R\$ 0,00 C
1.01.11.01.55	(-) Perdas Estimadas por Redução ao Valor Recuperável (Impairment) - Ativo Não Circulante Mantido para Venda	R\$ 0,00 C	R\$ 0,00 C
1.01.11.01.70	Subconta - Ajuste a Valor Justo - Ativo Não Circulante Mantido para Venda	R\$ 0,00 C	R\$ 0,00 C
1.01.11.01.75	Subconta - Ajuste a Valor Presente (AVP) - Ativo Não Circulante Mantido para Venda	R\$ 0,00 C	R\$ 0,00 C
1.01.11.01.90	Subconta - Adoção Inicial - Ativo Não circulante Mantido para Venda	R\$ 0,00 C	R\$ 0,00 C
1.02	ATIVO NÃO CIRCULANTE	R\$ 1.294,58 D	R\$ 4.212,09 D
1.02.01	REALIZÁVEL A LONGO PRAZO	R\$ 0,00 C	R\$ 0,00 C
1.02.01.01	CRÉDITOS E VALORES - LONGO PRAZO	R\$ 0,00 C	R\$ 0,00 C
1.02.01.01.01	Clientes - Longo Prazo	R\$ 0,00 C	R\$ 0,00 C
1.02.01.01.02	Mútuos com Partes Não Relacionadas - Ativo- Longo Prazo	R\$ 0,00 C	R\$ 0,00 C

## Relatório de Contas Referenciais

<b>Nome Empresarial:</b>	FBWI EVENTOS E PRODUÇÕES LTDA		
<b>Período da Escrituração:</b>	01/01/2023 a 31/12/2023	<b>CNPJ:</b>	24.247.158/0001-29
		<b>SCP:</b>	
<b>Período de Apuração:</b>	T03 - Terceiro Trimestre		

Conta Referencial	Descrição	Saldo Final Per Anterior	Saldo Final Per Atual
1.02.01.01.03	Mútuos com Partes Relacionadas - Ativo - Longo Prazo	R\$ 0,00 C	R\$ 0,00 C
1.02.01.01.04	Adiantamento para Futuro Aumento de Capital - Ativo - Longo Prazo	R\$ 0,00 C	R\$ 0,00 C
1.02.01.01.07	Títulos Patrimoniais Avaliados pelo Custo - Longo Prazo	R\$ 0,00 C	R\$ 0,00 C
1.02.01.01.09	Contraprestação Contingente Ativa - Combinação de Negócios - Longo Prazo	R\$ 0,00 C	R\$ 0,00 C
1.02.01.01.10	Outros Valores Mobiliários - No Exterior - Longo Prazo	R\$ 0,00 C	R\$ 0,00 C
1.02.01.01.19	(-) Outras Contas Retificadoras - Créditos e Valores - Longo Prazo	R\$ 0,00 C	R\$ 0,00 C
1.02.01.01.20	Direitos Creditórios Cedidos - Longo Prazo	R\$ 0,00 C	R\$ 0,00 C
1.02.01.01.21	(-) Deságio na Cessão de Títulos - Longo Prazo	R\$ 0,00 C	R\$ 0,00 C
1.02.01.01.25	Direitos Creditórios a Receber - Longo Prazo	R\$ 0,00 C	R\$ 0,00 C
1.02.01.01.26	Duplicatas a Receber - Operações com Partes Não Relacionadas - no País - Longo Prazo	R\$ 0,00 C	R\$ 0,00 C
1.02.01.01.27	Duplicatas a Receber - Operações com Partes Não Relacionadas - no Exterior - Longo Prazo	R\$ 0,00 C	R\$ 0,00 C
1.02.01.01.28	Duplicatas a Receber - Operações com Partes Relacionadas - no País - Longo Prazo	R\$ 0,00 C	R\$ 0,00 C
1.02.01.01.29	Duplicatas a Receber - Operações com Partes Relacionadas - no Exterior - Longo Prazo	R\$ 0,00 C	R\$ 0,00 C
1.02.01.01.50	(-) Juros a Apropriar Decorrentes de Ajuste a Valor Presente (AVP) - Créditos -Longo Prazo	R\$ 0,00 C	R\$ 0,00 C
1.02.01.01.52	(-) Perdas Estimadas em Créditos de Liquidação Duvidosa - Longo Prazo	R\$ 0,00 C	R\$ 0,00 C
1.02.01.01.55	(-) Perdas por Redução ao Valor Recuperável (Impairment) - Créditos e Valores - Longo Prazo	R\$ 0,00 C	R\$ 0,00 C
1.02.01.01.70	Subconta - Ajuste a Valor Justo - Créditos -Longo Prazo	R\$ 0,00 C	R\$ 0,00 C
1.02.01.01.90	Subconta - Adoção Inicial - Créditos e Valores - Longo Prazo	R\$ 0,00 C	R\$ 0,00 C
1.02.01.02	VALORES MOBILIÁRIOS - NO PAÍS	R\$ 0,00 C	R\$ 0,00 C
1.02.01.02.01	Títulos para Negociação - No País - Longo Prazo	R\$ 0,00 C	R\$ 0,00 C
1.02.01.02.02	Títulos Disponíveis para Venda - No País - Longo Prazo	R\$ 0,00 C	R\$ 0,00 C
1.02.01.02.03	Títulos Mantidos até o Vencimento - No País - Longo Prazo	R\$ 0,00 C	R\$ 0,00 C
1.02.01.02.10	Debêntures Emitidas por Partes Relacionada - No País - Longo Prazo	R\$ 0,00 C	R\$ 0,00 C
1.02.01.02.11	Debêntures Emitidas por Partes Não Relacionada - No País - Longo Prazo	R\$ 0,00 C	R\$ 0,00 C
1.02.01.02.14	Outros Valores Mobiliários - No País - Longo Prazo	R\$ 0,00 C	R\$ 0,00 C
1.02.01.02.15	Outros Empréstimos e Recebíveis - No País - Longo Prazo	R\$ 0,00 C	R\$ 0,00 C
1.02.01.02.16	Outros Juros a Receber - No País - Longo Prazo	R\$ 0,00 C	R\$ 0,00 C
1.02.01.02.50	(-) Juros a Apropriar Decorrentes de Ajuste a Valor Presente (AVP) Valores Mobiliários - No País - Longo Prazo	R\$ 0,00 C	R\$ 0,00 C
1.02.01.02.55	(-) Perdas por Redução ao Valor Recuperável (Impairment) - Valores Mobiliários - No País - Longo Prazo	R\$ 0,00 C	R\$ 0,00 C
1.02.01.02.70	Subconta - Ajuste a Valor Justo - Valores Mobiliários - No País - Longo Prazo	R\$ 0,00 C	R\$ 0,00 C
1.02.01.02.90	Subconta - Adoção Inicial - Valores Mobiliários - No País - Longo Prazo	R\$ 0,00 C	R\$ 0,00 C

## Relatório de Contas Referenciais

<b>Nome Empresarial:</b>	FBWI EVENTOS E PRODUÇÕES LTDA		
<b>Período da Escrituração:</b>	01/01/2023 a 31/12/2023	<b>CNPJ:</b>	24.247.158/0001-29
		<b>SCP:</b>	
<b>Período de Apuração:</b>	T03 - Terceiro Trimestre		

Conta Referencial	Descrição	Saldo Final Per Anterior	Saldo Final Per Atual
1.02.01.03	VALORES MOBILIÁRIOS - NO EXTERIOR	R\$ 0,00 C	R\$ 0,00 C
1.02.01.03.01	Títulos para Negociação - No Exterior - Longo Prazo	R\$ 0,00 C	R\$ 0,00 C
1.02.01.03.02	Títulos Disponíveis para Venda - No Exterior - Longo Prazo	R\$ 0,00 C	R\$ 0,00 C
1.02.01.03.03	Títulos Mantidos até o Vencimento - No Exterior - Longo Prazo	R\$ 0,00 C	R\$ 0,00 C
1.02.01.03.04	Debêntures emitidas por Partes Relacionada - No Exterior - Longo Prazo	R\$ 0,00 C	R\$ 0,00 C
1.02.01.03.05	Debêntures emitidas por Partes Não Relacionada - No Exterior - Longo Prazo	R\$ 0,00 C	R\$ 0,00 C
1.02.01.03.06	Outros Empréstimos e Recebíveis - No Exterior - Longo Prazo	R\$ 0,00 C	R\$ 0,00 C
1.02.01.03.50	(-) Juros a Apropriar Decorrentes de Ajuste a Valor Presente (AVP) Valores Mobiliários - No Exterior - Longo Prazo	R\$ 0,00 C	R\$ 0,00 C
1.02.01.03.55	(-) Perdas Estimadas por Redução ao Valor Recuperável (Impairment) - Valores Mobiliário - No Exterior - Longo Prazo	R\$ 0,00 C	R\$ 0,00 C
1.02.01.03.70	Subconta - Ajuste a Valor Justo - Valores Mobiliários - No Exterior - Longo Prazo	R\$ 0,00 C	R\$ 0,00 C
1.02.01.03.90	Subconta - Adoção Inicial - Valores Mobiliários - No Exterior - Longo Prazo	R\$ 0,00 C	R\$ 0,00 C
1.02.01.05	ATIVOS FISCAIS DIFERIDOS - LONGO PRAZO	R\$ 0,00 C	R\$ 0,00 C
1.02.01.05.01	Créditos Fiscais CSLL - Diferenças Temporárias e Base de Cálculo Negativa - Longo Prazo	R\$ 0,00 C	R\$ 0,00 C
1.02.01.05.02	Créditos Fiscais IRPJ - Diferenças Temporárias e Prejuízos Fiscais - Longo Prazo	R\$ 0,00 C	R\$ 0,00 C
1.02.01.07	CRÉDITOS EM CONTENCIOSO - LONGO PRAZO	R\$ 0,00 C	R\$ 0,00 C
1.02.01.07.01	Depósitos em Contencioso - Longo Prazo	R\$ 0,00 C	R\$ 0,00 C
1.02.01.07.10	Outros Créditos em Contencioso - Longo Prazo	R\$ 0,00 C	R\$ 0,00 C
1.02.01.07.55	( - ) Perdas por Redução ao Valor Recuperável (Impairment) - Créditos em Contencioso - Longo Prazo	R\$ 0,00 C	R\$ 0,00 C
1.02.01.08	TRIBUTOS A RECUPERAR - Longo Prazo	R\$ 0,00 C	R\$ 0,00 C
1.02.01.08.01	IPI a Recuperar - Longo Prazo	R\$ 0,00 C	R\$ 0,00 C
1.02.01.08.02	ICMS a Recuperar - Longo Prazo	R\$ 0,00 C	R\$ 0,00 C
1.02.01.08.03	PIS a Recuperar - Crédito Básico - Longo Prazo	R\$ 0,00 C	R\$ 0,00 C
1.02.01.08.04	PIS a Recuperar - Crédito Presumido - Longo Prazo	R\$ 0,00 C	R\$ 0,00 C
1.02.01.08.05	COFINS a Recuperar - Crédito Básico - Longo Prazo	R\$ 0,00 C	R\$ 0,00 C
1.02.01.08.06	COFINS a Recuperar - Crédito Presumido - Longo Prazo	R\$ 0,00 C	R\$ 0,00 C
1.02.01.08.07	CIDE a Recuperar - Longo Prazo	R\$ 0,00 C	R\$ 0,00 C
1.02.01.08.40	Outros Impostos e Contribuições a Recuperar - Longo Prazo	R\$ 0,00 C	R\$ 0,00 C
1.02.01.08.50	(-) Juros a Apropriar Decorrentes de Ajuste a Valor Presente (AVP) - Tributos a Recuperar - Longo Prazo	R\$ 0,00 C	R\$ 0,00 C
1.02.01.08.55	(-) Perdas por Redução ao Valor Recuperável (Impairment) - Tributos a Recuperar - Longo Prazo	R\$ 0,00 C	R\$ 0,00 C
1.02.01.09	DESPESAS PAGAS ANTECIPADAMENTE - LONGO PRAZO	R\$ 0,00 C	R\$ 0,00 C
1.02.01.09.01	Alugueis pagos Antecipadamente - Longo Prazo	R\$ 0,00 C	R\$ 0,00 C
1.02.01.09.02	Prêmios de Seguros a Apropriar - Longo Prazo	R\$ 0,00 C	R\$ 0,00 C

## Relatório de Contas Referenciais

<b>Nome Empresarial:</b>	FBWI EVENTOS E PRODUÇÕES LTDA		
<b>Período da Escrituração:</b>	01/01/2023 a 31/12/2023	<b>CNPJ:</b>	24.247.158/0001-29
		<b>SCP:</b>	
<b>Período de Apuração:</b>	T03 - Terceiro Trimestre		

Conta Referencial	Descrição	Saldo Final Per Anterior	Saldo Final Per Atual
1.02.01.09.03	Encargos Financeiros a Apropriar -Longo Prazo	R\$ 0,00 C	R\$ 0,00 C
1.02.01.09.09	Outros Custos e Despesas Pagos Antecipadamente - Longo Prazo	R\$ 0,00 C	R\$ 0,00 C
1.02.01.10	ATIVO BIOLÓGICO - LONGO PRAZO	R\$ 0,00 C	R\$ 0,00 C
1.02.01.10.01	Ativo Biológico Consumível - Origem Animal - Pelo Valor Justo - Longo Prazo	R\$ 0,00 C	R\$ 0,00 C
1.02.01.10.02	Ativo Biológico Consumível - Origem Vegetal - Pelo Valor Justo - Longo Prazo	R\$ 0,00 C	R\$ 0,00 C
1.02.01.10.10	Ativo Biológico Consumível - Origem Animal - Pelo Custo - Longo Prazo	R\$ 0,00 C	R\$ 0,00 C
1.02.01.10.11	Ativo Biológico Consumível - Origem Vegetal - Pelo Custo - Longo Prazo	R\$ 0,00 C	R\$ 0,00 C
1.02.01.10.55	( - ) Perdas por Redução ao Valor Recuperável (Impairment) - Ativos Biológicos Consumível - Longo Prazo	R\$ 0,00 C	R\$ 0,00 C
1.02.01.10.70	Subconta - Ajuste a Valor Justo (AVJ) - Ativos Biológicos - Longo Prazo	R\$ 0,00 C	R\$ 0,00 C
1.02.01.10.75	Subconta - Ajuste a Valor Presente (AVP) - Ativos Biológicos - Longo Prazo	R\$ 0,00 C	R\$ 0,00 C
1.02.01.10.90	Subconta - Adoção Inicial - Ativo Biológico - Longo Prazo	R\$ 0,00 C	R\$ 0,00 C
1.02.01.15	OUTROS CRÉDITOS - LONGO PRAZO	R\$ 0,00 C	R\$ 0,00 C
1.02.01.15.01	Outros Créditos - Longo Prazo	R\$ 0,00 C	R\$ 0,00 C
1.02.01.15.60	CPC 47 - Ativos de Contrato - Longo Prazo	R\$ 0,00 C	R\$ 0,00 C
1.02.02	INVESTIMENTOS	R\$ 0,00 C	R\$ 0,00 C
1.02.02.01	PARTICIPAÇÕES PERMANENTES EM SOCIEDADES - NO PAÍS	R\$ 0,00 C	R\$ 0,00 C
1.02.02.01.01	Participações Permanentes em Controladas - no País	R\$ 0,00 C	R\$ 0,00 C
1.02.02.01.04	Participações Permanentes em Coligadas - no País	R\$ 0,00 C	R\$ 0,00 C
1.02.02.01.05	Participações Permanentes em Joint Ventures e Sociedades de Propósito Específico (SPE) - no País	R\$ 0,00 C	R\$ 0,00 C
1.02.02.01.06	Participações Permanentes em Outras Sociedades do Mesmo Grupo ou Controle Comum - Avaliadas pelo Método de Equivalência Patrimonial (MEP) - no País	R\$ 0,00 C	R\$ 0,00 C
1.02.02.01.07	Participações em Sociedades em Conta de Participação (SCP) - Sócio Ostensivo - Avaliadas pelo Método de Equivalência Patrimonial (MEP) - no País	R\$ 0,00 C	R\$ 0,00 C
1.02.02.01.08	Participações em Sociedades em Conta de Participação (SCP) - Sócio Participante - no País	R\$ 0,00 C	R\$ 0,00 C
1.02.02.01.10	Goodwill em Investimentos - no País	R\$ 0,00 C	R\$ 0,00 C
1.02.02.01.11	Mais Valia em Investimentos - no País	R\$ 0,00 C	R\$ 0,00 C
1.02.02.01.12	(-) Menos Valia em Investimentos - no País	R\$ 0,00 C	R\$ 0,00 C
1.02.02.01.20	Ágios em Investimentos Gerados até 31/12/2009 - no País	R\$ 0,00 C	R\$ 0,00 C
1.02.02.01.21	(-) Deságios em Investimentos Gerados até 31/12/2009 - no País	R\$ 0,00 C	R\$ 0,00 C
1.02.02.01.40	(-) Lucros a Apropriar em Vendas com Controladas -no País	R\$ 0,00 C	R\$ 0,00 C
1.02.02.01.41	(-) Lucros a Apropriar em Vendas com Coligadas -no País	R\$ 0,00 C	R\$ 0,00 C
1.02.02.01.42	(-) Lucros a Apropriar em Vendas com Joint Ventures - no País	R\$ 0,00 C	R\$ 0,00 C
1.02.02.01.43	(-) Lucros a Apropriar em Vendas com outras	R\$ 0,00 C	R\$ 0,00 C

Este relatório foi gerado pelo Sistema Público de Escrituração Digital – Sped

## Relatório de Contas Referenciais

<b>Nome Empresarial:</b>	FBWI EVENTOS E PRODUÇÕES LTDA		
<b>Período da Escrituração:</b>	01/01/2023 a 31/12/2023	<b>CNPJ:</b>	24.247.158/0001-29
		<b>SCP:</b>	
<b>Período de Apuração:</b>	T03 - Terceiro Trimestre		

Conta Referencial	Descrição	Saldo Final Per Anterior		Saldo Final Per Atual	
	sociedades - Avaliadas pelo Método de Equivalência Patrimonial (MEP) - no País				
1.02.02.01.55	(-) Perdas Estimadas por Redução ao Valor Recuperável (Impairment) de Participações Permanentes Avaliadas pelo Método de Equivalência Patrimonial - no País	R\$ 0,00	C	R\$ 0,00	C
1.02.02.01.56	(-) Perdas Estimadas por Redução ao Valor Recuperável (Impairment) do Goodwill em Investimentos - no País	R\$ 0,00	C	R\$ 0,00	C
1.02.02.01.60	Subconta - Ajuste a Valor Justo (AVJ) Reflexo - Ganho ou Perda na Investida	R\$ 0,00	C	R\$ 0,00	C
1.02.02.01.65	Subconta - Ajuste a Valor Justo (AVJ) de Subscrição de Capital - Ganho ou Perda de Capital	R\$ 0,00	C	R\$ 0,00	C
1.02.02.01.75	(-) Subconta - Ajuste a Valor Presente (AVP) de Participação Societária	R\$ 0,00	C	R\$ 0,00	C
1.02.02.01.80	Subconta - Mais Valia da Participação Anterior - Estágios	R\$ 0,00	C	R\$ 0,00	C
1.02.02.01.81	(-) Subconta - Menos Valia da Participação Anterior - Estágios	R\$ 0,00	C	R\$ 0,00	C
1.02.02.01.82	Subconta - Goodwill da Participação Anterior - Estágios	R\$ 0,00	C	R\$ 0,00	C
1.02.02.01.84	Subconta - Variação de Mais Valia da Participação Anterior - Estágios	R\$ 0,00	C	R\$ 0,00	C
1.02.02.01.85	(-) Subconta - Variação de Menos Valia da Participação Anterior - Estágios	R\$ 0,00	C	R\$ 0,00	C
1.02.02.01.86	Subconta - Variação de Goodwill da Participação Anterior - Estágios	R\$ 0,00	C	R\$ 0,00	C
1.02.02.02	PARTICIPAÇÕES PERMANENTES EM SOCIEDADES - NO EXTERIOR	R\$ 0,00	C	R\$ 0,00	C
1.02.02.02.01	Participações Permanentes em Controladas - no Exterior	R\$ 0,00	C	R\$ 0,00	C
1.02.02.02.02	Subconta - Tributação em Base Universais (TBU) - Controladas Diretas - No Exterior	R\$ 0,00	C	R\$ 0,00	C
1.02.02.02.03	Subconta - Tributação em Base Universais (TBU) - Controladas Indiretas - no Exterior	R\$ 0,00	C	R\$ 0,00	C
1.02.02.02.04	Participações Permanentes em Coligadas - Avaliadas pelo Método de Equivalência Patrimonial (MEP) - no Exterior	R\$ 0,00	C	R\$ 0,00	C
1.02.02.02.05	Participações Permanentes em Joint Ventures - Avaliadas pelo Método de Equivalência Patrimonial (MEP) - no Exterior	R\$ 0,00	C	R\$ 0,00	C
1.02.02.02.06	Participações Permanentes em Outras Sociedades do Mesmo Grupo ou Controle Comum - Avaliadas pelo Método de Equivalência Patrimonial (MEP) - no Exterior	R\$ 0,00	C	R\$ 0,00	C
1.02.02.02.10	Goodwill em Investimentos - no Exterior	R\$ 0,00	C	R\$ 0,00	C
1.02.02.02.11	Mais Valia em Investimentos - no Exterior	R\$ 0,00	C	R\$ 0,00	C
1.02.02.02.12	(-) Menos Valia em Investimentos - no Exterior	R\$ 0,00	C	R\$ 0,00	C
1.02.02.02.20	Ágios em Investimentos Gerados até 31/12/2009 - no Exterior	R\$ 0,00	C	R\$ 0,00	C
1.02.02.02.21	(-) Deságios em Investimentos Gerados até 31/12/2009 - no Exterior	R\$ 0,00	C	R\$ 0,00	C
1.02.02.02.40	(-) Lucros a Apropriar em Vendas com Controladas - no Exterior	R\$ 0,00	C	R\$ 0,00	C
1.02.02.02.41	(-) Lucros a Apropriar em Vendas com Coligadas - no Exterior	R\$ 0,00	C	R\$ 0,00	C
1.02.02.02.42	(-) Lucros a Apropriar em Vendas com Joint Ventures - no Exterior	R\$ 0,00	C	R\$ 0,00	C
1.02.02.02.43	(-) Lucros a Apropriar em Vendas com outras	R\$ 0,00	C	R\$ 0,00	C

Este relatório foi gerado pelo Sistema Público de Escrituração Digital – Sped

## Relatório de Contas Referenciais

Nome Empresarial:	FBWI EVENTOS E PRODUÇÕES LTDA		
Período da Escrituração:	01/01/2023 a 31/12/2023	CNPJ:	24.247.158/0001-29
		SCP:	
Período de Apuração:	T03 - Terceiro Trimestre		

Conta Referencial	Descrição	Saldo Final Per Anterior	Saldo Final Per Atual
	sociedades - Avaliadas pelo Método de Equivalência Patrimonial (MEP) - no Exterior		
1.02.02.02.55	(-) Perdas Estimadas por Redução ao Valor Recuperável (Impairment) em Participações Permanentes Avaliadas pelo Método de Equivalência Patrimonial (MEP) - no Exterior	R\$ 0,00	R\$ 0,00
1.02.02.02.56	(-) Perdas Estimadas por Redução ao Valor Recuperável (Impairment) do Goodwill em Investimentos - no Exterior	R\$ 0,00	R\$ 0,00
1.02.02.02.60	Subconta - Ajuste a Valor Justo (AVJ) Reflexo - Ganho ou Perda na Investida - no Exterior	R\$ 0,00	R\$ 0,00
1.02.02.02.65	Subconta - Ajuste a Valor Justo (AVJ) de Subscrição de Capital - Ganho ou Perda de Capital - no Exterior	R\$ 0,00	R\$ 0,00
1.02.02.02.75	(-) Subconta - Ajuste a Valor Presente (AVP) de Participação Societária - no Exterior	R\$ 0,00	R\$ 0,00
1.02.02.02.80	Subconta - Mais Valia da Participação Anterior - Estágios - no Exterior	R\$ 0,00	R\$ 0,00
1.02.02.02.81	(-) Subconta - Menos Valia da Participação Anterior - Estágios - no Exterior	R\$ 0,00	R\$ 0,00
1.02.02.02.82	Subconta - Goodwill da Participação Anterior - Estágios - no Exterior	R\$ 0,00	R\$ 0,00
1.02.02.02.84	Subconta - Variação de Mais Valia da Participação Anterior - Estágios - no Exterior	R\$ 0,00	R\$ 0,00
1.02.02.02.85	(-) Subconta - Variação de Menos Valia da Participação Anterior - Estágios - no Exterior	R\$ 0,00	R\$ 0,00
1.02.02.02.86	Subconta - Variação de Goodwill da Participação Anterior - Estágios - no Exterior	R\$ 0,00	R\$ 0,00
1.02.02.03	PROPRIEDADES PARA INVESTIMENTO	R\$ 0,00	R\$ 0,00
1.02.02.03.01	Imóveis Próprios em Construção - Propriedades para Investimento	R\$ 0,00	R\$ 0,00
1.02.02.03.05	Imóveis Próprios - Pelo Custo - Propriedades para Investimento	R\$ 0,00	R\$ 0,00
1.02.02.03.06	Imóveis Próprios - Valor Justo - Propriedades para Investimento	R\$ 0,00	R\$ 0,00
1.02.02.03.08	Imóveis Objeto de Arrendamento - Propriedades para Investimento	R\$ 0,00	R\$ 0,00
1.02.02.03.30	(-) Depreciação Acumuladas - Propriedades para Investimento	R\$ 0,00	R\$ 0,00
1.02.02.03.55	(-) Perdas Estimadas por Redução ao Valor Recuperável (Impairment) - Propriedades para Investimento	R\$ 0,00	R\$ 0,00
1.02.02.03.70	Subconta - Ajuste a Valor Justo - Propriedades para Investimentos.	R\$ 0,00	R\$ 0,00
1.02.02.03.71	Subconta - Ajuste Valor Justo - Depreciação Acumulada - Propriedade para Investimento	R\$ 0,00	R\$ 0,00
1.02.02.03.75	(-) Subconta - Ajuste a Valor Presente (AVP) - Propriedades para Investimento	R\$ 0,00	R\$ 0,00
1.02.02.03.76	Subconta - Ajuste Valor Presente - Depreciação Acumulada - Propriedades para Investimento	R\$ 0,00	R\$ 0,00
1.02.02.03.90	Subconta - Adoção Inicial - Propriedades para Investimento	R\$ 0,00	R\$ 0,00
1.02.02.03.91	Subconta - Adoção Inicial - Depreciação Acumulada - Propriedades para Investimento	R\$ 0,00	R\$ 0,00
1.02.02.03.95	Subconta - Adoção Inicial - Taxa de Depreciação Diferente - Propriedades para Investimento	R\$ 0,00	R\$ 0,00
1.02.02.10	OUTROS INVESTIMENTOS PERMANENTES	R\$ 0,00	R\$ 0,00
1.02.02.10.03	Investimentos Decorrentes de Incentivos Fiscais	R\$ 0,00	R\$ 0,00

## Relatório de Contas Referenciais

<b>Nome Empresarial:</b>	FBWI EVENTOS E PRODUÇÕES LTDA		
<b>Período da Escrituração:</b>	01/01/2023 a 31/12/2023	<b>CNPJ:</b>	24.247.158/0001-29
		<b>SCP:</b>	
<b>Período de Apuração:</b>	T03 - Terceiro Trimestre		

Conta Referencial	Descrição	Saldo Final Per Anterior	Saldo Final Per Atual
1.02.02.10.10	Outros Investimentos Permanentes	R\$ 0,00 C	R\$ 0,00 C
1.02.02.10.20	(-) Outras Contas Retificadoras	R\$ 0,00 C	R\$ 0,00 C
1.02.02.10.50	(-) Juros a Apropriar Decorrentes de Ajuste a Valor Presente (AVP) - Outros Investimentos Permanentes	R\$ 0,00 C	R\$ 0,00 C
1.02.02.10.55	(-) Perdas Estimadas por Redução ao Valor Recuperável de Outros Investimentos	R\$ 0,00 C	R\$ 0,00 C
1.02.02.10.70	Subconta - Ajuste a Valor Justo - Outros Investimentos Permanentes	R\$ 0,00 C	R\$ 0,00 C
1.02.02.10.90	Subconta - Adoção Inicial - Outros Investimentos Permanentes	R\$ 0,00 C	R\$ 0,00 C
1.02.03	IMOBILIZADO	R\$ 1.294,58 D	R\$ 4.212,09 D
1.02.03.01	IMOBILIZADO - AQUISIÇÃO	R\$ 1.294,58 D	R\$ 4.212,09 D
1.02.03.01.01	Terrenos	R\$ 0,00 C	R\$ 0,00 C
1.02.03.01.02	Edifícios e Construções	R\$ 0,00 C	R\$ 0,00 C
1.02.03.01.03	Construções em Andamento - Imóvel Próprio	R\$ 0,00 C	R\$ 0,00 C
1.02.03.01.04	Outras Imobilizações em Andamento	R\$ 0,00 C	R\$ 0,00 C
1.02.03.01.05	Benfeitorias em Imóveis de Terceiros	R\$ 0,00 C	R\$ 0,00 C
1.02.03.01.06	Máquinas, Equipamentos e Instalações Industriais	R\$ 0,00 C	R\$ 0,00 C
1.02.03.01.07	Móveis, Utensílios e Instalações Comerciais	R\$ 1.300,00 D	R\$ 4.300,00 D
1.02.03.01.08	Veículos	R\$ 0,00 C	R\$ 0,00 C
1.02.03.01.09	Embarcações	R\$ 0,00 C	R\$ 0,00 C
1.02.03.01.10	Aeronaves	R\$ 0,00 C	R\$ 0,00 C
1.02.03.01.11	Recursos Minerais	R\$ 0,00 C	R\$ 0,00 C
1.02.03.01.12	Dutos e Tubulações	R\$ 0,00 C	R\$ 0,00 C
1.02.03.01.13	Linhas de Transmissão Elétrica	R\$ 0,00 C	R\$ 0,00 C
1.02.03.01.14	Antenas e Torres de Transmissão	R\$ 0,00 C	R\$ 0,00 C
1.02.03.01.15	Máquinas Empregadas na Atividade Rural	R\$ 0,00 C	R\$ 0,00 C
1.02.03.01.16	Tratores e Demais Veículos Empregados na Atividade Rural	R\$ 0,00 C	R\$ 0,00 C
1.02.03.01.28	Outras Imobilizações por Aquisição	R\$ 0,00 C	R\$ 0,00 C
1.02.03.01.30	(-) Depreciação Acumulada - Imobilizado	R\$ 5,42 C	R\$ 87,91 C
1.02.03.01.31	(-) Amortização Acumulada - Imobilizado	R\$ 0,00 C	R\$ 0,00 C
1.02.03.01.32	(-) Exaustão Acumulada - Imobilizado	R\$ 0,00 C	R\$ 0,00 C
1.02.03.01.55	(-) Perdas Estimadas por Redução ao Valor Recuperável (Impairment) - Imobilizado	R\$ 0,00 C	R\$ 0,00 C
1.02.03.01.75	(-) Subconta - Ajuste Valor Presente - Imobilizado	R\$ 0,00 C	R\$ 0,00 C
1.02.03.01.76	Subconta - Ajuste Valor Presente - Depreciação Acumulada - Imobilizado	R\$ 0,00 C	R\$ 0,00 C
1.02.03.01.77	Subconta - Ajuste Valor Presente - Amortização Acumulada - Imobilizado	R\$ 0,00 C	R\$ 0,00 C
1.02.03.01.78	Subconta - Ajuste Valor Presente - Exaustão Acumulada - Imobilizado	R\$ 0,00 C	R\$ 0,00 C
1.02.03.01.90	Subconta - Adoção Inicial - Imobilizado	R\$ 0,00 C	R\$ 0,00 C
1.02.03.01.91	Subconta - Adoção Inicial - Depreciação Acumulada - Imobilizado	R\$ 0,00 C	R\$ 0,00 C

## Relatório de Contas Referenciais

<b>Nome Empresarial:</b>	FBWI EVENTOS E PRODUCOES LTDA		
<b>Período da Escrituração:</b>	01/01/2023 a 31/12/2023	<b>CNPJ:</b>	24.247.158/0001-29
		<b>SCP:</b>	
<b>Período de Apuração:</b>	T03 - Terceiro Trimestre		

Conta Referencial	Descrição	Saldo Final Per Anterior	Saldo Final Per Atual
1.02.03.01.92	Subconta - Adoção Inicial - Amortização Acumulada - Imobilizado	R\$ 0,00 C	R\$ 0,00 C
1.02.03.01.93	Subconta - Adoção Inicial - Exaustão Acumulada - Imobilizado	R\$ 0,00 C	R\$ 0,00 C
1.02.03.01.95	Subconta - Adoção Inicial - Taxa Depreciação Diferente - Imobilizado	R\$ 0,00 C	R\$ 0,00 C
1.02.03.02	IMOBILIZADO - BENS OBJETO DE ARRENDAMENTO	R\$ 0,00 C	R\$ 0,00 C
1.02.03.02.01	Veículos	R\$ 0,00 C	R\$ 0,00 C
1.02.03.02.02	Embarcações	R\$ 0,00 C	R\$ 0,00 C
1.02.03.02.03	Aeronaves	R\$ 0,00 C	R\$ 0,00 C
1.02.03.02.04	Máquinas, Equipamentos e Instalações Industriais	R\$ 0,00 C	R\$ 0,00 C
1.02.03.02.05	Móveis, Utensílios e Instalações Comerciais	R\$ 0,00 C	R\$ 0,00 C
1.02.03.02.06	Imóveis	R\$ 0,00 C	R\$ 0,00 C
1.02.03.02.09	Outras Imobilizações por Arrendamento	R\$ 0,00 C	R\$ 0,00 C
1.02.03.02.30	(-) Depreciação Acumulada - Imobilizado - Bens objeto de arrendamento	R\$ 0,00 C	R\$ 0,00 C
1.02.03.02.31	(-) Amortização Acumulada - Imobilizado - Bens objeto de arrendamento	R\$ 0,00 C	R\$ 0,00 C
1.02.03.02.32	(-) Exaustão Acumulada - Imobilizado - Bens objeto de arrendamento	R\$ 0,00 C	R\$ 0,00 C
1.02.03.02.55	(-) Perdas por Redução ao Valor Recuperável (Impairment) - Imobilizado - Bens objeto de arrendamento	R\$ 0,00 C	R\$ 0,00 C
1.02.03.04	ATIVO BIOLÓGICO - DE PRODUÇÃO	R\$ 0,00 C	R\$ 0,00 C
1.02.03.04.01	Ativo Biológico de Produção - Origem Animal - Pelo Valor Justo	R\$ 0,00 C	R\$ 0,00 C
1.02.03.04.02	Ativo Biológico de Produção - Origem Vegetal - Pelo Valor Justo	R\$ 0,00 C	R\$ 0,00 C
1.02.03.04.03	Ativo Biológico de Produção - Origem Animal - Pelo Custo	R\$ 0,00 C	R\$ 0,00 C
1.02.03.04.04	Ativo Biológico de Produção - Origem Vegetal - Pelo Custo	R\$ 0,00 C	R\$ 0,00 C
1.02.03.04.30	(-) Depreciação Acumulada Ativos Biológicos de Produção	R\$ 0,00 C	R\$ 0,00 C
1.02.03.04.32	(-) Exaustão Acumulada Ativos Biológicos de Produção	R\$ 0,00 C	R\$ 0,00 C
1.02.03.04.55	(-) Perdas Estimadas por Redução ao Valor Recuperável (Impairment) - Ativos Biológicos de Produção	R\$ 0,00 C	R\$ 0,00 C
1.02.03.04.70	Subconta - Ajuste a Valor Justo (AVJ) - Ativos Biológicos de Produção	R\$ 0,00 C	R\$ 0,00 C
1.02.03.04.75	(-) Subconta - Ajuste a Valor Presente (AVP) - Ativos Biológicos de Produção	R\$ 0,00 C	R\$ 0,00 C
1.02.03.04.76	Subconta - Ajuste Valor Presente - Depreciação Acumulada - Ativos Biológicos de Produção	R\$ 0,00 C	R\$ 0,00 C
1.02.03.04.78	Subconta - Ajuste Valor Presente - Exaustão Acumulada - Ativos Biológicos de Produção	R\$ 0,00 C	R\$ 0,00 C
1.02.03.04.90	Subconta - Adoção Inicial - Ativos Biológicos de Produção	R\$ 0,00 C	R\$ 0,00 C
1.02.03.04.91	Subconta - Adoção Inicial - Depreciação Acumulada - Ativo Biológico de Produção	R\$ 0,00 C	R\$ 0,00 C
1.02.03.04.93	Subconta - Adoção Inicial - Exaustão Acumulada - Ativo Biológico de Produção	R\$ 0,00 C	R\$ 0,00 C
1.02.03.04.95	Subconta - Adoção Inicial - Taxa Depreciação Diferente - Ativos Biológicos de Produção	R\$ 0,00 C	R\$ 0,00 C

Este relatório foi gerado pelo Sistema Público de Escrituração Digital – Sped

## Relatório de Contas Referenciais

<b>Nome Empresarial:</b>	FBWI EVENTOS E PRODUCOES LTDA		
<b>Período da Escrituração:</b>	01/01/2023 a 31/12/2023	<b>CNPJ:</b>	24.247.158/0001-29
		<b>SCP:</b>	
<b>Período de Apuração:</b>	T03 - Terceiro Trimestre		

Conta Referencial	Descrição	Saldo Final Per Anterior	Saldo Final Per Atual
1.02.03.04.97	Subconta - Imobilizado - Gastos da atividade de desenvolvimento da produção de campos de petróleo e gás natural já deduzidos até 01º de janeiro de 2018	R\$ 0,00 C	R\$ 0,00 C
1.02.03.04.98	Subconta - Imobilizado - Gastos da atividade de desenvolvimento da produção de campos de petróleo e gás natural não deduzidos até 01º de janeiro 2018 e os posteriores a esta data	R\$ 0,00 C	R\$ 0,00 C
1.02.03.05	OUTROS IMOBILIZADOS	R\$ 0,00 C	R\$ 0,00 C
1.02.03.05.03	Imobilizados Recebidos em Subvenções Governamentais	R\$ 0,00 C	R\$ 0,00 C
1.02.03.05.04	(-) Redutoras de Imobilizados Recebidos em Subvenções Governamentais	R\$ 0,00 C	R\$ 0,00 C
1.02.03.05.28	Outros Imobilizados	R\$ 0,00 C	R\$ 0,00 C
1.02.03.05.29	(-) Outras Contas Redutoras do Imobilizado	R\$ 0,00 C	R\$ 0,00 C
1.02.03.05.30	(-) Outras Depreciações, Amortizações e Quotas de Exaustão Acumuladas	R\$ 0,00 C	R\$ 0,00 C
1.02.03.05.70	Subconta - Ajuste a Valor Justo - Outros Imobilizados	R\$ 0,00 C	R\$ 0,00 C
1.02.03.05.75	(-) Subconta - Ajuste Valor Presente - Imobilizado	R\$ 0,00 C	R\$ 0,00 C
1.02.03.05.76	Subconta - Ajuste Valor Presente - Depreciação Acumulada	R\$ 0,00 C	R\$ 0,00 C
1.02.03.05.90	Subconta - Adoção Inicial - Outros Imobilizados	R\$ 0,00 C	R\$ 0,00 C
1.02.03.05.91	Subconta - Adoção Inicial - Depreciação, Amort., Exaustão Acumulada - Outros Imobilizados	R\$ 0,00 C	R\$ 0,00 C
1.02.03.05.92	Subconta - Adoção Inicial - Amortização Acumulada - Intangível	R\$ 0,00 C	R\$ 0,00 C
1.02.03.05.95	Subconta - Adoção Inicial - Taxa Depreciação Diferente - Outros Imobilizados	R\$ 0,00 C	R\$ 0,00 C
1.02.05	INTANGÍVEL	R\$ 0,00 C	R\$ 0,00 C
1.02.05.01	ATIVOS INTANGÍVEIS	R\$ 0,00 C	R\$ 0,00 C
1.02.05.01.01	Marcas	R\$ 0,00 C	R\$ 0,00 C
1.02.05.01.02	Patentes e Segredos Industriais	R\$ 0,00 C	R\$ 0,00 C
1.02.05.01.03	Direitos de Exploração de Serviços Públicos	R\$ 0,00 C	R\$ 0,00 C
1.02.05.01.04	Direitos de Exploração de Recursos Florestais	R\$ 0,00 C	R\$ 0,00 C
1.02.05.01.05	Direitos de Exploração de Recursos Minerais	R\$ 0,00 C	R\$ 0,00 C
1.02.05.01.06	Direitos de Exploração de Recursos Hídricos	R\$ 0,00 C	R\$ 0,00 C
1.02.05.01.07	Direitos Autorais	R\$ 0,00 C	R\$ 0,00 C
1.02.05.01.08	Patrimônio Cultural	R\$ 0,00 C	R\$ 0,00 C
1.02.05.01.09	Fundo de Comércio	R\$ 0,00 C	R\$ 0,00 C
1.02.05.01.10	Software ou Programas de Computador	R\$ 0,00 C	R\$ 0,00 C
1.02.05.01.11	Contratos de Aluguel	R\$ 0,00 C	R\$ 0,00 C
1.02.05.01.12	Contratos de Franquias	R\$ 0,00 C	R\$ 0,00 C
1.02.05.01.13	Desenvolvimento de Produtos ou Serviços	R\$ 0,00 C	R\$ 0,00 C
1.02.05.01.14	Direito Readquirido	R\$ 0,00 C	R\$ 0,00 C
1.02.05.01.15	Leasing Operacional Contratado pela Adquirida em Condições Mais Favoráveis	R\$ 0,00 C	R\$ 0,00 C
1.02.05.01.16	Intangíveis Não Reconhecidos na Adquirida	R\$ 0,00 C	R\$ 0,00 C
1.02.05.01.17	Intangíveis Recebidos em Subvenções Governamentais	R\$ 0,00 C	R\$ 0,00 C

Este relatório foi gerado pelo Sistema Público de Escrituração Digital – Sped

## Relatório de Contas Referenciais

<b>Nome Empresarial:</b>	FBWI EVENTOS E PRODUCOES LTDA		
<b>Período da Escrituração:</b>	01/01/2023 a 31/12/2023	<b>CNPJ:</b>	24.247.158/0001-29
		<b>SCP:</b>	
<b>Período de Apuração:</b>	T03 - Terceiro Trimestre		

Conta Referencial	Descrição	Saldo Final Per Anterior	Saldo Final Per Atual
1.02.05.01.18	(-) Redutora de Intangíveis Recebidos em Subvenções Governamentais	R\$ 0,00 C	R\$ 0,00 C
1.02.05.01.20	(-) Amortização Acumulada - Intangível	R\$ 0,00 C	R\$ 0,00 C
1.02.05.01.21	Goodwill - Intangível	R\$ 0,00 C	R\$ 0,00 C
1.02.05.01.28	Outros Intangíveis	R\$ 0,00 C	R\$ 0,00 C
1.02.05.01.29	(-) Outras Contas Redutoras do Intangível	R\$ 0,00 C	R\$ 0,00 C
1.02.05.01.55	(-) Perdas Estimadas por Redução ao Valor Recuperável (Impairment) - Intangível	R\$ 0,00 C	R\$ 0,00 C
1.02.05.01.56	(-) Perdas Estimadas por Redução ao Valor Recuperável (Impairment) do Goodwill - Intangível	R\$ 0,00 C	R\$ 0,00 C
1.02.05.01.75	(-) Subconta - Ajuste a Valor Presente (AVP) - Intangível	R\$ 0,00 C	R\$ 0,00 C
1.02.05.01.77	Subconta - Ajuste Valor Presente - Amortização Acumulada - Intangível	R\$ 0,00 C	R\$ 0,00 C
1.02.05.01.90	Subconta - Adoção Inicial - Intangível	R\$ 0,00 C	R\$ 0,00 C
1.02.05.01.92	Subconta - Adoção Inicial - Amortização Acumulada - Intangível	R\$ 0,00 C	R\$ 0,00 C
1.02.06	DIFERIDO	R\$ 0,00 C	R\$ 0,00 C
1.02.06.01	ATIVO DIFERIDO	R\$ 0,00 C	R\$ 0,00 C
1.02.06.01.01	Despesas Pré-Operacionais ou Pré-Industriais - Ativo Diferido	R\$ 0,00 C	R\$ 0,00 C
1.02.06.01.02	Despesas com Pesquisas Científicas ou Tecnológicas - Ativo Diferido	R\$ 0,00 C	R\$ 0,00 C
1.02.06.01.03	Demais Aplicações em Despesas Amortizáveis - Ativo Diferido	R\$ 0,00 C	R\$ 0,00 C
1.02.06.01.31	(-) Amortização Acumulada - Ativo Diferido	R\$ 0,00 C	R\$ 0,00 C
1.02.06.01.56	(-) Perdas Estimadas por Redução ao Valor Recuperável (Impairment) - Ativo Diferido	R\$ 0,00 C	R\$ 0,00 C
1.02.06.01.90	Subconta - Adoção Inicial - Ativo Diferido	R\$ 0,00 C	R\$ 0,00 C
2	PASSIVO	R\$ 331.194,61 C	R\$ 157.203,16 C
2.01	PASSIVO CIRCULANTE	R\$ 46.222,80 C	R\$ 58.199,83 C
2.01.01	OBRIGAÇÕES DO CIRCULANTE	R\$ 46.222,80 C	R\$ 58.199,83 C
2.01.01.01	BENEFÍCIOS E ENCARGOS SOCIAIS - CIRCULANTE	R\$ 1.584,00 C	R\$ 2.776,40 C
2.01.01.01.01	Salários e Remunerações a Pagar	R\$ 1.174,80 C	R\$ 1.988,80 C
2.01.01.01.02	Participações no Resultado a Pagar	R\$ 0,00 C	R\$ 0,00 C
2.01.01.01.03	INSS a Recolher	R\$ 409,20 C	R\$ 717,20 C
2.01.01.01.04	FGTS a Recolher	R\$ 0,00 C	R\$ 70,40 C
2.01.01.01.05	Benefícios Não Monetários	R\$ 0,00 C	R\$ 0,00 C
2.01.01.01.09	Demais Encargos a Recolher	R\$ 0,00 C	R\$ 0,00 C
2.01.01.01.50	Benefícios Pós-Emprego	R\$ 0,00 C	R\$ 0,00 C
2.01.01.01.55	Outros Benefícios de Curto Prazo	R\$ 0,00 C	R\$ 0,00 C
2.01.01.01.60	Benefícios Rescisórios	R\$ 0,00 C	R\$ 0,00 C
2.01.01.03	FORNECEDORES - CIRCULANTE	R\$ 0,00 C	R\$ 4.429,12 C
2.01.01.03.01	Fornecedores - Operações com Partes Não Relacionadas - No País - Circulante	R\$ 0,00 C	R\$ 4.429,12 C
2.01.01.03.02	Fornecedores - Operações com Partes Não Relacionadas - No Exterior - Circulante	R\$ 0,00 C	R\$ 0,00 C

## Relatório de Contas Referenciais

<b>Nome Empresarial:</b>	FBWI EVENTOS E PRODUÇÕES LTDA		
<b>Período da Escrituração:</b>	01/01/2023 a 31/12/2023	<b>CNPJ:</b>	24.247.158/0001-29
		<b>SCP:</b>	
<b>Período de Apuração:</b>	T03 - Terceiro Trimestre		

Conta Referencial	Descrição	Saldo Final Per Anterior	Saldo Final Per Atual
2.01.01.03.03	Fornecedores - Operações com Partes Relacionadas - No País - Circulante	R\$ 0,00 C	R\$ 0,00 C
2.01.01.03.04	Fornecedores - Operações com Partes Relacionadas - No Exterior - Circulante	R\$ 0,00 C	R\$ 0,00 C
2.01.01.03.50	(-) Juros a Apropriar Decorrentes de Ajuste a Valor Presente (AVP) - Fornecedores Circulante	R\$ 0,00 C	R\$ 0,00 C
2.01.01.03.90	Subconta - Adoção Inicial - Fornecedores - Circulante	R\$ 0,00 C	R\$ 0,00 C
2.01.01.05	CONTAS A PAGAR - CIRCULANTE	R\$ 0,00 C	R\$ 0,00 C
2.01.01.05.01	Adiantamentos de Clientes - no País	R\$ 0,00 C	R\$ 0,00 C
2.01.01.05.02	Adiantamentos de Clientes - no Exterior	R\$ 0,00 C	R\$ 0,00 C
2.01.01.05.50	(-) Juros a Apropriar Decorrentes de Ajuste a Valor Presente (AVP) - Contas a Pagar - Circulante	R\$ 0,00 C	R\$ 0,00 C
2.01.01.05.90	Subconta - Adoção Inicial - Contas a Pagar - Circulante	R\$ 0,00 C	R\$ 0,00 C
2.01.01.07	EMPRÉSTIMOS OU FINANCIAMENTOS - CIRCULANTE	R\$ 0,00 C	R\$ 0,00 C
2.01.01.07.01	Duplicatas Descontadas	R\$ 0,00 C	R\$ 0,00 C
2.01.01.07.02	Empréstimos ou Financiamentos - no País - Circulante	R\$ 0,00 C	R\$ 0,00 C
2.01.01.07.03	Empréstimos ou Financiamentos - no Exterior - Circulante	R\$ 0,00 C	R\$ 0,00 C
2.01.01.07.04	Adiantamentos de Contrato de Câmbio	R\$ 0,00 C	R\$ 0,00 C
2.01.01.07.05	Arrendamento - no País - Circulante	R\$ 0,00 C	R\$ 0,00 C
2.01.01.07.06	Arrendamento - no Exterior - Circulante	R\$ 0,00 C	R\$ 0,00 C
2.01.01.07.50	(-) Juros a Apropriar Decorrentes de Ajuste a Valor Presente (AVP) - Empréstimos e Financiamentos - Circulante	R\$ 0,00 C	R\$ 0,00 C
2.01.01.07.90	Subconta - Adoção Inicial - Empréstimos e Financiamentos - Circulante	R\$ 0,00 C	R\$ 0,00 C
2.01.01.09	OBRIGAÇÕES FISCAIS - CIRCULANTE	R\$ 0,00 C	R\$ 228,99 C
2.01.01.09.01	IRRF a Recolher - Circulante	R\$ 0,00 C	R\$ 0,00 C
2.01.01.09.02	IPI a Recolher - Circulante	R\$ 0,00 C	R\$ 0,00 C
2.01.01.09.03	ICMS a Recolher - Circulante	R\$ 0,00 C	R\$ 0,00 C
2.01.01.09.04	PIS a Recolher - Circulante	R\$ 0,00 C	R\$ 8,54 C
2.01.01.09.05	COFINS a Recolher - Circulante	R\$ 0,00 C	R\$ 0,00 C
2.01.01.09.06	IOF a Recolher - Circulante	R\$ 0,00 C	R\$ 0,00 C
2.01.01.09.07	CIDE a Recolher - Circulante	R\$ 0,00 C	R\$ 0,00 C
2.01.01.09.08	Tributos Municipais a Recolher	R\$ 0,00 C	R\$ 0,00 C
2.01.01.09.09	Parcelamentos Especiais a Recolher - Tributos Federais - Circulante	R\$ 0,00 C	R\$ 0,00 C
2.01.01.09.10	Parcelamentos Especiais a Recolher - Tributos Estaduais e Municipais - Circulante	R\$ 0,00 C	R\$ 0,00 C
2.01.01.09.11	Contribuição a Recolher - Desoneração da Folha de Pagamento	R\$ 0,00 C	R\$ 0,00 C
2.01.01.09.12	Tributos Retidos a Recolher - Circulante	R\$ 0,00 C	R\$ 0,00 C
2.01.01.09.13	IRPJ a Recolher - Circulante	R\$ 0,00 C	R\$ 0,00 C
2.01.01.09.14	CSLL a Recolher - Circulante	R\$ 0,00 C	R\$ 0,00 C
2.01.01.09.28	Outros Tributos a Recolher - Circulante	R\$ 0,00 C	R\$ 220,45 C
2.01.01.11	VALORES MOBILIÁRIOS - HEDGE - NO PAÍS	R\$ 0,00 C	R\$ 0,00 C

Este relatório foi gerado pelo Sistema Público de Escrituração Digital – Sped

## Relatório de Contas Referenciais

<b>Nome Empresarial:</b>	FBWI EVENTOS E PRODUCOES LTDA		
<b>Período da Escrituração:</b>	01/01/2023 a 31/12/2023	<b>CNPJ:</b>	24.247.158/0001-29
		<b>SCP:</b>	
<b>Período de Apuração:</b>	T03 - Terceiro Trimestre		

Conta Referencial	Descrição	Saldo Final Per Anterior	Saldo Final Per Atual
2.01.01.11.01	Derivativos - Hedge Valor Justo - No País	R\$ 0,00 C	R\$ 0,00 C
2.01.01.11.02	Derivativos - Hedge Fluxo de Caixa - No País	R\$ 0,00 C	R\$ 0,00 C
2.01.01.11.03	Derivativos - Hedge Investimento no Exterior - No País	R\$ 0,00 C	R\$ 0,00 C
2.01.01.11.70	Subconta - Ajuste a Valor Justo - Valores Mobiliários - Hedge - No País	R\$ 0,00 C	R\$ 0,00 C
2.01.01.11.90	Subconta - Adoção Inicial - Valores Mobiliários - Hedge - No País	R\$ 0,00 C	R\$ 0,00 C
2.01.01.12	VALORES MOBILIÁRIOS - HEDGE - NO EXTERIOR	R\$ 0,00 C	R\$ 0,00 C
2.01.01.12.01	Derivativos - Hedge Valor Justo - No Exterior	R\$ 0,00 C	R\$ 0,00 C
2.01.01.12.02	Derivativos - Hedge Fluxo de Caixa - No Exterior	R\$ 0,00 C	R\$ 0,00 C
2.01.01.12.03	Derivativos - Hedge Investimento no Exterior - No Exterior	R\$ 0,00 C	R\$ 0,00 C
2.01.01.12.70	Subconta - Ajuste a Valor Justo - Valores Mobiliários - Hedge - No Exterior	R\$ 0,00 C	R\$ 0,00 C
2.01.01.12.90	Subconta - Adoção Inicial - Valores Mobiliários - Hedge - No Exterior	R\$ 0,00 C	R\$ 0,00 C
2.01.01.13	TÍTULOS DE DÍVIDA - CIRCULANTE	R\$ 0,00 C	R\$ 0,00 C
2.01.01.13.01	Debêntures a Pagar - Circulante	R\$ 0,00 C	R\$ 0,00 C
2.01.01.13.02	Prêmio na Emissão de Debêntures - Circulante	R\$ 0,00 C	R\$ 0,00 C
2.01.01.13.04	Notas Promissórias a Pagar	R\$ 0,00 C	R\$ 0,00 C
2.01.01.13.05	Bonds a Pagar	R\$ 0,00 C	R\$ 0,00 C
2.01.01.13.06	Certificados de Recebíveis Imobiliários - CRI	R\$ 0,00 C	R\$ 0,00 C
2.01.01.13.07	Certificados de Recebíveis do Agronegócio - CRA	R\$ 0,00 C	R\$ 0,00 C
2.01.01.13.25	Outros Títulos de Dívida a Pagar - Pelo Custo Amortizado - Circulante	R\$ 0,00 C	R\$ 0,00 C
2.01.01.13.27	(-) Custos a Amortizar - Títulos de Dívida - Circulante	R\$ 0,00 C	R\$ 0,00 C
2.01.01.13.28	Outros Títulos de Dívida a Pagar - Pelo Pelo Valor Justo (VJPR) - Circulante	R\$ 0,00 C	R\$ 0,00 C
2.01.01.13.29	(-) Deságio a Apropriar - Títulos de Dívida - Circulante	R\$ 0,00 C	R\$ 0,00 C
2.01.01.13.50	(-) Juros a Apropriar Decorrentes de Ajuste a Valor Presente (AVP) - Títulos de Dívida - Circulante	R\$ 0,00 C	R\$ 0,00 C
2.01.01.13.70	Subconta - Ajuste a Valor Justo - Títulos de Dívida a Pagar - Circulante	R\$ 0,00 C	R\$ 0,00 C
2.01.01.13.90	Subconta - Adoção Inicial - Títulos de Dívida - Circulante	R\$ 0,00 C	R\$ 0,00 C
2.01.01.15	PROVISÕES - CIRCULANTE	R\$ 0,00 C	R\$ 0,00 C
2.01.01.15.01	Provisão para o Imposto de Renda	R\$ 0,00 C	R\$ 0,00 C
2.01.01.15.02	Provisão para a Contribuição Social sobre o Lucro Líquido	R\$ 0,00 C	R\$ 0,00 C
2.01.01.15.03	Férias a Pagar	R\$ 0,00 C	R\$ 0,00 C
2.01.01.15.04	13º Salário a Pagar	R\$ 0,00 C	R\$ 0,00 C
2.01.01.15.05	Provisões de Natureza Trabalhista - Circulante	R\$ 0,00 C	R\$ 0,00 C
2.01.01.15.06	Provisões de Natureza Tributária - Circulante	R\$ 0,00 C	R\$ 0,00 C
2.01.01.15.07	Provisões de Natureza Cível - Circulante	R\$ 0,00 C	R\$ 0,00 C
2.01.01.15.28	Outras Provisões	R\$ 0,00 C	R\$ 0,00 C
2.01.01.15.50	(-) Juros a Apropriar Decorrentes de Ajuste a Valor Presente (AVP) - Provisões - Circulante	R\$ 0,00 C	R\$ 0,00 C

Este relatório foi gerado pelo Sistema Público de Escrituração Digital – Sped

## Relatório de Contas Referenciais

Nome Empresarial:	FBWI EVENTOS E PRODUCOES LTDA		
Período da Escrituração:	01/01/2023 a 31/12/2023	CNPJ:	24.247.158/0001-29
		SCP:	
Período de Apuração:	T03 - Terceiro Trimestre		

Conta Referencial	Descrição	Saldo Final Per Anterior	Saldo Final Per Atual
2.01.01.17	OUTRAS OBRIGAÇÕES - CIRCULANTE	R\$ 44.638,80 C	R\$ 50.765,32 C
2.01.01.17.01	Mútuos - Partes Não Relacionadas - No País - Ciculante	R\$ 0,00 C	R\$ 0,00 C
2.01.01.17.02	Mútuos - Partes Não Relacionadas - No Exterior - Ciculante	R\$ 0,00 C	R\$ 0,00 C
2.01.01.17.03	Mútuos - Partes Relacionadas - No País - Circulante	R\$ 0,00 C	R\$ 0,00 C
2.01.01.17.04	Mútuos - Partes Relacionadas - No Exterior - Circulante	R\$ 0,00 C	R\$ 0,00 C
2.01.01.17.09	Contraprestação Contingente Passiva - Combinação de Negócios - Circulante	R\$ 0,00 C	R\$ 0,00 C
2.01.01.17.10	Passivo Contingente Assumido em Combinação de Negócios - Circulante	R\$ 0,00 C	R\$ 0,00 C
2.01.01.17.11	Faturamento para Entrega Futura - Circulante	R\$ 0,00 C	R\$ 0,00 C
2.01.01.17.12	Juros sobre o Capital Próprio a Pagar - Circulante	R\$ 0,00 C	R\$ 0,00 C
2.01.01.17.13	Dividendos a Pagar - Circulante	R\$ 0,00 C	R\$ 0,00 C
2.01.01.17.15	Conta de Controle de Custo Contratado - Circulante	R\$ 0,00 C	R\$ 0,00 C
2.01.01.17.16	Conta de Controle de Custo Orçado - Circulante	R\$ 0,00 C	R\$ 0,00 C
2.01.01.17.25	Direitos Creditórios a Pagar - Circulante	R\$ 0,00 C	R\$ 0,00 C
2.01.01.17.28	Outras Obrigações - Circulante	R\$ 44.638,80 C	R\$ 50.765,32 C
2.01.01.17.50	(-)Juros a Apropriar Decorrentes de Ajuste a Valor Presente (AVP) - Outras Contas a Pagar - Circulante	R\$ 0,00 C	R\$ 0,00 C
2.01.01.17.60	CPC 47 - Passivos de Contrato - Circulante	R\$ 0,00 C	R\$ 0,00 C
2.01.01.19	Receitas Diferidas	R\$ 0,00 C	R\$ 0,00 C
2.01.01.19.01	Receitas Diferidas	R\$ 0,00 C	R\$ 0,00 C
2.01.01.19.02	(-) Custos Correspondentes às Receitas Diferidas	R\$ 0,00 C	R\$ 0,00 C
2.01.01.19.03	Subvenção Governamental a Apropriar	R\$ 0,00 C	R\$ 0,00 C
2.01.01.19.50	(-) Juros a Apropriar Decorrentes de Ajuste a Valor Presente (AVP) - Receitas Diferidas	R\$ 0,00 C	R\$ 0,00 C
2.02	PASSIVO NÃO-CIRCULANTE	R\$ 0,00 C	R\$ 0,00 C
2.02.01	OBRIGAÇÕES A LONGO PRAZO	R\$ 0,00 C	R\$ 0,00 C
2.02.01.01	EMPRÉSTIMOS E FINANCIAMENTOS - LONGO PRAZO	R\$ 0,00 C	R\$ 0,00 C
2.02.01.01.01	Fornecedores - No País - Longo Prazo	R\$ 0,00 C	R\$ 0,00 C
2.02.01.01.02	Fornecedores - No Exterior - Longo Prazo	R\$ 0,00 C	R\$ 0,00 C
2.02.01.01.03	Credores por Financiamento - Longo Prazo	R\$ 0,00 C	R\$ 0,00 C
2.02.01.01.04	Títulos a Pagar - Longo Prazo	R\$ 0,00 C	R\$ 0,00 C
2.02.01.01.05	Duplicatas Descontadas - Longo Prazo	R\$ 0,00 C	R\$ 0,00 C
2.02.01.01.06	Empréstimos ou Financiamentos - no País - Longo Prazo	R\$ 0,00 C	R\$ 0,00 C
2.02.01.01.07	Empréstimos ou Financiamentos - no Exterior - Longo Prazo	R\$ 0,00 C	R\$ 0,00 C
2.02.01.01.08	Adiantamentos de Contrato de Câmbio	R\$ 0,00 C	R\$ 0,00 C
2.02.01.01.09	Arrendamento - no País - Longo Prazo	R\$ 0,00 C	R\$ 0,00 C
2.02.01.01.10	Arrendamento - no Exterior - Longo Prazo	R\$ 0,00 C	R\$ 0,00 C
2.02.01.01.11	Adiantamento de Clientes - no País - Longo Prazo	R\$ 0,00 C	R\$ 0,00 C
2.02.01.01.12	Adiantamento de Clientes - no Exterior - Longo Prazo	R\$ 0,00 C	R\$ 0,00 C

## Relatório de Contas Referenciais

<b>Nome Empresarial:</b>	FBWI EVENTOS E PRODUCOES LTDA		
<b>Período da Escrituração:</b>	01/01/2023 a 31/12/2023	<b>CNPJ:</b>	24.247.158/0001-29
		<b>SCP:</b>	
<b>Período de Apuração:</b>	T03 - Terceiro Trimestre		

Conta Referencial	Descrição	Saldo Final Per Anterior	Saldo Final Per Atual
2.02.01.01.50	(-)Juros a Apropriar Decorrentes de Ajuste a Valor Presente (AVP) - Empréstimos e Financiamentos - Longo Prazo	R\$ 0,00 C	R\$ 0,00 C
2.02.01.01.70	Subconta - Ajuste a Valor Justo - Empréstimos e Financiamentos - Longo Prazo	R\$ 0,00 C	R\$ 0,00 C
2.02.01.01.90	Subconta - Adoção Inicial - Empréstimos e Financiamentos - Longo Prazo	R\$ 0,00 C	R\$ 0,00 C
2.02.01.02	BENEFÍCIOS A EMPREGADOS - LONGO PRAZO	R\$ 0,00 C	R\$ 0,00 C
2.02.01.02.01	Benefícios Pós Emprego - Longo Prazo	R\$ 0,00 C	R\$ 0,00 C
2.02.01.02.02	Outro Benefícios de Longo Prazo - Longo Prazo	R\$ 0,00 C	R\$ 0,00 C
2.02.01.02.03	Benefícios Rescisórios - Longo Prazo	R\$ 0,00 C	R\$ 0,00 C
2.02.01.03	OBRIGAÇÕES FISCAIS - LONGO PRAZO	R\$ 0,00 C	R\$ 0,00 C
2.02.01.03.01	Parcelamentos Especiais e Ordinários a Recolher - Tributos Federais - Longo Prazo	R\$ 0,00 C	R\$ 0,00 C
2.02.01.03.02	Parcelamentos Especiais e Ordinários a Recolher - Tributos Estaduais e Municipais - Longo Prazo	R\$ 0,00 C	R\$ 0,00 C
2.02.01.03.28	Outros Tributos a Recolher - Longo Prazo	R\$ 0,00 C	R\$ 0,00 C
2.02.01.05	PASSIVOS FISCAIS DIFERIDOS - LONGO PRAZO	R\$ 0,00 C	R\$ 0,00 C
2.02.01.05.01	Débitos Fiscais IRPJ - Diferenças Temporárias - Longo Prazo	R\$ 0,00 C	R\$ 0,00 C
2.02.01.05.02	Débitos Fiscais CSLL - Diferenças Temporárias - Longo Prazo	R\$ 0,00 C	R\$ 0,00 C
2.02.01.07	TÍTULOS DE DÍVIDA - LONGO PRAZO	R\$ 0,00 C	R\$ 0,00 C
2.02.01.07.01	Debêntures a Pagar - Longo Prazo	R\$ 0,00 C	R\$ 0,00 C
2.02.01.07.02	Prêmio na Emissão de Debêntures - Longo Prazo	R\$ 0,00 C	R\$ 0,00 C
2.02.01.07.04	Notas Promissórias a Pagar - Longo Prazo	R\$ 0,00 C	R\$ 0,00 C
2.02.01.07.05	Bonds a Pagar	R\$ 0,00 C	R\$ 0,00 C
2.02.01.07.06	Certificados de Recebíveis Imobiliários(CRI) - Longo Prazo	R\$ 0,00 C	R\$ 0,00 C
2.02.01.07.07	Certificados de Recebíveis do Agronegócio(CRA) - Longo Prazo	R\$ 0,00 C	R\$ 0,00 C
2.02.01.07.25	Outros Títulos de Dívida a Pagar - - Pelo Custo Amortizado - Longo Prazo	R\$ 0,00 C	R\$ 0,00 C
2.02.01.07.27	(-) Custos a Amortizar - Títulos de Dívida - Longo Prazo	R\$ 0,00 C	R\$ 0,00 C
2.02.01.07.28	Outros Títulos de Dívida a Pagar - Pelo Pelo Valor Justo (VJPR) - - Longo Prazo	R\$ 0,00 C	R\$ 0,00 C
2.02.01.07.29	(-) Deságio a Apropriar - Debêntures - Longo Prazo	R\$ 0,00 C	R\$ 0,00 C
2.02.01.07.70	Subconta - Ajuste a Valor Justo - Títulos de Dívida a Pagar - - Longo Prazo	R\$ 0,00 C	R\$ 0,00 C
2.02.01.09	PROVISÕES - LONGO PRAZO	R\$ 0,00 C	R\$ 0,00 C
2.02.01.09.01	Provisões de Natureza Trabalhista - Longo Prazo	R\$ 0,00 C	R\$ 0,00 C
2.02.01.09.02	Provisões de Natureza Tributária - Longo Prazo	R\$ 0,00 C	R\$ 0,00 C
2.02.01.09.03	Provisões de Natureza Cível - Longo Prazo	R\$ 0,00 C	R\$ 0,00 C
2.02.01.09.28	Outras Provisões - Longo Prazo	R\$ 0,00 C	R\$ 0,00 C
2.02.01.10	OBRIGAÇÕES FISCAIS - LONGO PRAZO	R\$ 0,00 C	R\$ 0,00 C
2.02.01.10.01	IRRF a Recolher - Longo Prazo	R\$ 0,00 C	R\$ 0,00 C
2.02.01.10.02	IPI a Recolher - Longo Prazo	R\$ 0,00 C	R\$ 0,00 C

## Relatório de Contas Referenciais

<b>Nome Empresarial:</b>	FBWI EVENTOS E PRODUÇÕES LTDA		
<b>Período da Escrituração:</b>	01/01/2023 a 31/12/2023	<b>CNPJ:</b>	24.247.158/0001-29
		<b>SCP:</b>	
<b>Período de Apuração:</b>	T03 - Terceiro Trimestre		

Conta Referencial	Descrição	Saldo Final Per Anterior	Saldo Final Per Atual
2.02.01.10.03	ICMS a Recolher - Longo Prazo	R\$ 0,00 C	R\$ 0,00 C
2.02.01.10.04	PIS a Recolher - Longo Prazo	R\$ 0,00 C	R\$ 0,00 C
2.02.01.10.05	COFINS a Recolher - Longo Prazo	R\$ 0,00 C	R\$ 0,00 C
2.02.01.10.06	IOF a Recolher - Longo Prazo	R\$ 0,00 C	R\$ 0,00 C
2.02.01.10.07	CIDE a Recolher - Longo Prazo	R\$ 0,00 C	R\$ 0,00 C
2.02.01.10.08	Tributos Municipais a Recolher - Longo Prazo	R\$ 0,00 C	R\$ 0,00 C
2.02.01.10.09	Parcelamentos Especiais a Recolher - Tributos Federais - Longo Prazo	R\$ 0,00 C	R\$ 0,00 C
2.02.01.10.10	Parcelamentos Especiais a Recolher - Tributos Estaduais e Municipais - Longo Prazo	R\$ 0,00 C	R\$ 0,00 C
2.02.01.10.11	Contribuição a Recolher - Desoneração da Folha de Pagamento - Longo Prazo	R\$ 0,00 C	R\$ 0,00 C
2.02.01.10.28	Outros Tributos a Recolher - Longo Prazo	R\$ 0,00 C	R\$ 0,00 C
2.02.01.11	OUTRAS OBRIGAÇÕES - LONGO PRAZO	R\$ 0,00 C	R\$ 0,00 C
2.02.01.11.01	Mútuos - Partes Não Relacionadas - No País - Longo Prazo	R\$ 0,00 C	R\$ 0,00 C
2.02.01.11.02	Mútuos - Partes Não Relacionadas - Longo Prazo	R\$ 0,00 C	R\$ 0,00 C
2.02.01.11.03	Mútuos - Partes Relacionadas - No País - Longo Prazo	R\$ 0,00 C	R\$ 0,00 C
2.02.01.11.04	Mútuos - Partes Relacionadas - No Exterior - Longo Prazo	R\$ 0,00 C	R\$ 0,00 C
2.02.01.11.10	Passivo Contingente Assumido em Combinação de Negócios - Longo Prazo	R\$ 0,00 C	R\$ 0,00 C
2.02.01.11.13	Adiantamento para Futuro Aumento de Capital - Passivo - Longo Prazo	R\$ 0,00 C	R\$ 0,00 C
2.02.01.11.15	Conta de Controle de Custo Contratado - Longo Prazo	R\$ 0,00 C	R\$ 0,00 C
2.02.01.11.16	Conta de Controle de Custo Orçado - Longo Prazo	R\$ 0,00 C	R\$ 0,00 C
2.02.01.11.22	(-) Ajuste a Valor Presente - Outras Contas a Pagar - Longo Prazo	R\$ 0,00 C	R\$ 0,00 C
2.02.01.11.28	Outras Obrigações - Longo Prazo	R\$ 0,00 C	R\$ 0,00 C
2.02.01.11.50	(-) Juros a Apropriar Decorrentes de Ajuste a Valor Presente (AVP) Outras Obrigações - Longo Prazo	R\$ 0,00 C	R\$ 0,00 C
2.02.01.11.60	CPC 47 - Passivos de Contrato - Longo Prazo	R\$ 0,00 C	R\$ 0,00 C
2.02.01.11.70	Subconta - Ajuste a Valor Justo - Outras Obrigações - Longo Prazo	R\$ 0,00 C	R\$ 0,00 C
2.02.01.11.90	Subconta - Adoção Inicial - Outras Obrigações - Longo Prazo	R\$ 0,00 C	R\$ 0,00 C
2.02.01.21	RECEITAS DIFERIDAS	R\$ 0,00 C	R\$ 0,00 C
2.02.01.21.01	Receitas Diferidas	R\$ 0,00 C	R\$ 0,00 C
2.02.01.21.02	(-) Custos Correspondentes às Receitas Diferidas	R\$ 0,00 C	R\$ 0,00 C
2.02.01.21.03	Subvenção Governamental a Apropriar	R\$ 0,00 C	R\$ 0,00 C
2.02.01.21.50	(-) Juros a Apropriar Decorrentes de Ajuste a Valor Presente (AVP) - Receita Diferida - Longo Prazo	R\$ 0,00 C	R\$ 0,00 C
2.02.01.21.70	Subconta - Ajuste a Valor Justo - Receita Diferida - Longo Prazo	R\$ 0,00 C	R\$ 0,00 C
2.02.01.21.90	Subconta - Adoção Inicial - Receita Diferida - Longo Prazo	R\$ 0,00 C	R\$ 0,00 C
2.03	PATRIMÔNIO LÍQUIDO	R\$ 284.971,81 C	R\$ 99.003,33 C
2.03.01	CAPITAL SOCIAL	R\$ 100.000,00 C	R\$ 100.000,00 C

## Relatório de Contas Referenciais

<b>Nome Empresarial:</b>	FBWI EVENTOS E PRODUÇÕES LTDA		
<b>Período da Escrituração:</b>	01/01/2023 a 31/12/2023	<b>CNPJ:</b>	24.247.158/0001-29
		<b>SCP:</b>	
<b>Período de Apuração:</b>	T03 - Terceiro Trimestre		

Conta Referencial	Descrição	Saldo Final Per Anterior	Saldo Final Per Atual
2.03.01.01	CAPITAL REALIZADO - DE RESIDENTE NO PAÍS	R\$ 100.000,00 C	R\$ 100.000,00 C
2.03.01.01.01	Capital Subscrito de Domiciliados e Residentes no País	R\$ 100.000,00 C	R\$ 100.000,00 C
2.03.01.01.21	(-) Capital a Integralizar de Domiciliados e Residentes no País	R\$ 0,00 C	R\$ 0,00 C
2.03.01.02	CAPITAL REALIZADO - DE NÃO RESIDENTE NO PAÍS	R\$ 0,00 C	R\$ 0,00 C
2.03.01.02.01	Capital Subscrito de Domiciliados e Residentes no Exterior	R\$ 0,00 C	R\$ 0,00 C
2.03.01.02.10	(-) Capital a Integralizar de Domiciliados e Residentes no Exterior	R\$ 0,00 C	R\$ 0,00 C
2.03.01.10	GASTOS COM EMISSÕES DE TÍTULOS PATRIMONIAIS	R\$ 0,00 C	R\$ 0,00 C
2.03.01.10.01	(-) Gastos com Emissão de Ações	R\$ 0,00 C	R\$ 0,00 C
2.03.02	RESERVAS	R\$ 0,00 C	R\$ 0,00 C
2.03.02.01	RESERVAS DE CAPITAL	R\$ 0,00 C	R\$ 0,00 C
2.03.02.01.01	Ágio na Emissão de Ações	R\$ 0,00 C	R\$ 0,00 C
2.03.02.01.02	Reserva Especial de Ágio na Incorporação	R\$ 0,00 C	R\$ 0,00 C
2.03.02.01.03	Alienação de Partes Beneficiárias e Bônus de Subscrição	R\$ 0,00 C	R\$ 0,00 C
2.03.02.01.11	Doações e Subvenções para Investimentos (Reserva constituída até 31/12/2007)	R\$ 0,00 C	R\$ 0,00 C
2.03.02.01.12	Prêmio Recebido na Emissão de Debêntures (Reserva constituída até 31/12/2007)	R\$ 0,00 C	R\$ 0,00 C
2.03.02.01.99	Outras Reservas de Capital	R\$ 0,00 C	R\$ 0,00 C
2.03.02.02	RESERVAS DE REAVALIAÇÃO	R\$ 0,00 C	R\$ 0,00 C
2.03.02.02.01	Reavaliação de Ativos Próprios	R\$ 0,00 C	R\$ 0,00 C
2.03.02.02.02	Reavaliação de Ativos em Coligadas/Controladas avaliados pelo MEP	R\$ 0,00 C	R\$ 0,00 C
2.03.02.03	RESERVAS DE LUCROS	R\$ 0,00 C	R\$ 0,00 C
2.03.02.03.01	Reserva Legal	R\$ 0,00 C	R\$ 0,00 C
2.03.02.03.02	Reserva Estatutária	R\$ 0,00 C	R\$ 0,00 C
2.03.02.03.03	Reserva para Contingência	R\$ 0,00 C	R\$ 0,00 C
2.03.02.03.04	Reserva de Incentivos Fiscais	R\$ 0,00 C	R\$ 0,00 C
2.03.02.03.05	Reserva de Lucros para Expansão	R\$ 0,00 C	R\$ 0,00 C
2.03.02.03.06	Reserva de Lucros a Realizar	R\$ 0,00 C	R\$ 0,00 C
2.03.02.03.07	Reserva Especial para Dividendo Obrigatório não Distribuído	R\$ 0,00 C	R\$ 0,00 C
2.03.02.03.08	Reserva de Prêmio na Emissão de Debêntures	R\$ 0,00 C	R\$ 0,00 C
2.03.02.03.09	Reserva para Aumento de Capital (Lei nº 9.249/1995, art. 9º, § 9º)	R\$ 0,00 C	R\$ 0,00 C
2.03.02.03.99	Outras Reservas de Lucros	R\$ 0,00 C	R\$ 0,00 C
2.03.03	AJUSTES DE AVALIAÇÃO PATRIMONIAL	R\$ 0,00 C	R\$ 0,00 C
2.03.03.01	AJUSTES DE AVALIAÇÃO PATRIMONIAL	R\$ 0,00 C	R\$ 0,00 C
2.03.03.01.01	Contrapartidas Ajustes Ativos Financeiros Disponíveis para Venda	R\$ 0,00 C	R\$ 0,00 C
2.03.03.01.02	Contrapartidas Ajustes em Operações de Hedge	R\$ 0,00 C	R\$ 0,00 C
2.03.03.01.03	Contrapartida da Diferença Positiva de Ativo Imobilizado Transferido para Propriedade para Investimento	R\$ 0,00 C	R\$ 0,00 C

Este relatório foi gerado pelo Sistema Público de Escrituração Digital – Sped

## Relatório de Contas Referenciais

<b>Nome Empresarial:</b>	FBWI EVENTOS E PRODUÇÕES LTDA		
<b>Período da Escrituração:</b>	01/01/2023 a 31/12/2023	<b>CNPJ:</b>	24.247.158/0001-29
		<b>SCP:</b>	
<b>Período de Apuração:</b>	T03 - Terceiro Trimestre		

Conta Referencial	Descrição	Saldo Final Per Anterior	Saldo Final Per Atual
2.03.03.01.04	Contrapartida de Ajustes dos Planos de Benefícios a Empregados	R\$ 0,00 C	R\$ 0,00 C
2.03.03.01.05	Contrapartida de Ajustes do Ativo Imobilizado e de Propriedades para Investimento - Adoção Inicial CPCs	R\$ 0,00 C	R\$ 0,00 C
2.03.03.01.06	Ajustes Acumulados de Conversão	R\$ 0,00 C	R\$ 0,00 C
2.03.03.01.30	(-) Ajustes de Avaliação Patrimonial Negativos	R\$ 0,00 C	R\$ 0,00 C
2.03.03.01.90	Outros Resultados Abrangentes - Ajustes de Avaliação Patrimonial	R\$ 0,00 C	R\$ 0,00 C
2.03.03.02	AJUSTES DE AVALIAÇÃO PATRIMONIAL - REFLEXOS	R\$ 0,00 C	R\$ 0,00 C
2.03.03.02.01	Contrapartidas Ajustes Ativos Financeiros Disponíveis para Venda - Reflexa	R\$ 0,00 C	R\$ 0,00 C
2.03.03.02.02	Contrapartidas Ajustes em Operações de Hedge - Reflexa	R\$ 0,00 C	R\$ 0,00 C
2.03.03.02.03	Contrapartida Diferença Positiva de Ativo Imobilizado Transferido para Propriedades para Investimento - Reflexa	R\$ 0,00 C	R\$ 0,00 C
2.03.03.02.04	Contrapartida Ajustes Planos de Benefícios a Empregados - Reflexa	R\$ 0,00 C	R\$ 0,00 C
2.03.03.02.05	Contrapartida Ajustes Imobilizado e Propriedades para Investimento - Adoção Inicial CPCs - Reflexa	R\$ 0,00 C	R\$ 0,00 C
2.03.03.02.06	Ajustes Acumulados de Conversão - Reflexa	R\$ 0,00 C	R\$ 0,00 C
2.03.03.02.30	(-) Ajustes de Avaliação Patrimonial Negativos - Reflexa	R\$ 0,00 C	R\$ 0,00 C
2.03.03.02.90	Outros Resultados Abrangentes - Ajustes de Avaliação Patrimonial - Reflexa	R\$ 0,00 C	R\$ 0,00 C
2.03.04	OUTRAS CONTAS DO PATRIMÔNIO LÍQUIDO	R\$ 184.971,81 C	R\$ 996,67 D
2.03.04.01	OUTRAS CONTAS DO PATRIMÔNIO LÍQUIDO	R\$ 184.971,81 C	R\$ 996,67 D
2.03.04.01.01	Lucros Acumulados e/ou Saldo à Disposição da Assembléia	R\$ 281.613,64 C	R\$ 414.024,16 C
2.03.04.01.05	Contraprestação Contingente - Combinação de Negócios - Patrimônio Líquido	R\$ 0,00 C	R\$ 0,00 C
2.03.04.01.10	Ajustes de Exercícios Anteriores	R\$ 0,00 C	R\$ 0,00 C
2.03.04.01.11	(-) Prejuízos Acumulados	R\$ 0,00 C	R\$ 0,00 C
2.03.04.01.12	(-) Ações em Tesouraria	R\$ 0,00 C	R\$ 0,00 C
2.03.04.01.15	(-) Transações de Capital	R\$ 0,00 C	R\$ 0,00 C
2.03.04.01.90	Contas do Patrimônio Líquido Não Classificadas	R\$ 96.641,83 D	R\$ 415.020,83 D

## Relatório de Contas Referenciais

Nome Empresarial:	FBWI EVENTOS E PRODUÇÕES LTDA		
Período da Escrituração:	01/01/2023 a 31/12/2023	CNPJ: 24.247.158/0001-29	SCP:
Período de Apuração:	T04 - Quarto Trimestre		

Conta Referencial	Descrição	Saldo Final Per Anterior	Saldo Final Per Atual
1	ATIVO	R\$ 157.203,16 D	R\$ 170.488,80 D
1.01	ATIVO CIRCULANTE	R\$ 152.991,07 D	R\$ 164.782,36 D
1.01.01	DISPONIBILIDADES	R\$ 43.072,96 D	R\$ 52.402,87 D
1.01.01.01	CAIXA GERAL	R\$ 19.385,57 D	R\$ 20.557,92 D
1.01.01.01.01	Caixa Matriz	R\$ 19.385,57 D	R\$ 20.557,92 D
1.01.01.01.02	Caixa Filiais	R\$ 0,00 C	R\$ 0,00 C
1.01.01.02	DEPÓSITOS BANCÁRIOS À VISTA	R\$ 23.687,39 D	R\$ 31.844,95 D
1.01.01.02.01	Bancos Conta Movimento - No País	R\$ 23.687,39 D	R\$ 31.844,95 D
1.01.01.02.02	Bancos Conta Movimento - No Exterior	R\$ 0,00 C	R\$ 0,00 C
1.01.01.04	NUMERÁRIOS EM TRÂNSITO	R\$ 0,00 C	R\$ 0,00 C
1.01.01.04.01	Numerários em Trânsito	R\$ 0,00 C	R\$ 0,00 C
1.01.01.05	VALORES MOBILIÁRIOS - NÃO HEDGE - NO PAÍS	R\$ 0,00 C	R\$ 0,00 C
1.01.01.05.01	Títulos para Negociação - Mensurados a Valor Justo Por Meio do Resultado (VJPR) - No País	R\$ 0,00 C	R\$ 0,00 C
1.01.01.05.02	Títulos Disponíveis para Venda - No País	R\$ 0,00 C	R\$ 0,00 C
1.01.01.05.03	Títulos Mantidos até o Vencimento - No País	R\$ 0,00 C	R\$ 0,00 C
1.01.01.05.10	Debêntures Emitidas por Partes Relacionadas - No País	R\$ 0,00 C	R\$ 0,00 C
1.01.01.05.11	Debêntures Emitidas por Partes Não Relacionadas - No País	R\$ 0,00 C	R\$ 0,00 C
1.01.01.05.15	Outros Empréstimos e Recebíveis - No País	R\$ 0,00 C	R\$ 0,00 C
1.01.01.05.50	(-) Juros a Apropriar Decorrentes de Ajuste a Valor Presente (AVP) - Valores Mobiliários - No País	R\$ 0,00 C	R\$ 0,00 C
1.01.01.05.55	(-) Perdas por Redução ao Valor Recuperável (Impairment)- Valores Mobiliários - No País	R\$ 0,00 C	R\$ 0,00 C
1.01.01.05.70	Subconta - Ajuste a Valor Justo - Valores Mobiliários - Não Hedge -No País	R\$ 0,00 C	R\$ 0,00 C
1.01.01.05.90	Subconta - Adoção Inicial - Valores Mobiliários - Não Hedge - No País	R\$ 0,00 C	R\$ 0,00 C
1.01.01.06	VALORES MOBILIÁRIOS - HEDGE - NO PAÍS	R\$ 0,00 C	R\$ 0,00 C
1.01.01.06.01	Derivativos - Hedge Valor Justo - No País	R\$ 0,00 C	R\$ 0,00 C
1.01.01.06.02	Derivativos - Hedge Fluxo de Caixa - No País	R\$ 0,00 C	R\$ 0,00 C
1.01.01.06.03	Derivativos - Hedge Investimento no Exterior - No País	R\$ 0,00 C	R\$ 0,00 C
1.01.01.06.70	Subconta - Ajuste a Valor Justo - Valores Mobiliários - Hedge - No País	R\$ 0,00 C	R\$ 0,00 C
1.01.01.06.90	Subconta - Adoção Inicial - Valores Mobiliários - Hedge - No País	R\$ 0,00 C	R\$ 0,00 C
1.01.01.09	VALORES MOBILIÁRIOS - NÃO HEDGE - NO EXTERIOR	R\$ 0,00 C	R\$ 0,00 C
1.01.01.09.01	Títulos para Negociação - Mensurados a Valor Justo por Meio de Resultado (VJPR) - No Exterior	R\$ 0,00 C	R\$ 0,00 C
1.01.01.09.02	Títulos Disponíveis para Venda - No Exterior	R\$ 0,00 C	R\$ 0,00 C
1.01.01.09.03	Títulos Mantidos até o Vencimento - No Exterior	R\$ 0,00 C	R\$ 0,00 C
1.01.01.09.10	Debêntures emitidas por Partes Relacionadas - No Exterior	R\$ 0,00 C	R\$ 0,00 C
1.01.01.09.11	Debêntures emitidas por Partes Não Relacionadas - No Exterior	R\$ 0,00 C	R\$ 0,00 C
1.01.01.09.15	Outros Empréstimos e Recebíveis - No Exterior	R\$ 0,00 C	R\$ 0,00 C

Este relatório foi gerado pelo Sistema Público de Escrituração Digital – Sped

## Relatório de Contas Referenciais

<b>Nome Empresarial:</b>	FBWI EVENTOS E PRODUCOES LTDA		
<b>Período da Escrituração:</b>	01/01/2023 a 31/12/2023	<b>CNPJ:</b>	24.247.158/0001-29
		<b>SCP:</b>	
<b>Período de Apuração:</b>	T04 - Quarto Trimestre		

Conta Referencial	Descrição	Saldo Final Per Anterior	Saldo Final Per Atual
1.01.01.09.50	(-) Juros a Apropriar Decorrentes de Ajuste a Valor Presente (AVP) - Valores Mobiliários - No Exterior	R\$ 0,00 C	R\$ 0,00 C
1.01.01.09.55	(-) Perdas por Redução ao Valor Recuperável (Impairment)- Valores Mobiliários - No Exterior	R\$ 0,00 C	R\$ 0,00 C
1.01.01.09.70	Subconta - Ajuste a Valor Justo - Não Hedge - No Exterior	R\$ 0,00 C	R\$ 0,00 C
1.01.01.09.90	Subconta - Adoção Inicial - Valores Mobiliários - Não Hedge - No Exterior	R\$ 0,00 C	R\$ 0,00 C
1.01.01.10	VALORES MOBILIÁRIOS - HEDGE - NO EXTERIOR	R\$ 0,00 C	R\$ 0,00 C
1.01.01.10.01	Derivativos - Hedge Valor Justo - No Exterior	R\$ 0,00 C	R\$ 0,00 C
1.01.01.10.02	Derivativos - Hedge Fluxo de Caixa - No Exterior	R\$ 0,00 C	R\$ 0,00 C
1.01.01.10.03	Derivativos - Hedge Investimento no Exterior - No Exterior	R\$ 0,00 C	R\$ 0,00 C
1.01.01.10.70	Subconta - Ajuste a Valor Justo - Valores Mobiliários - Hedge - No Exterior	R\$ 0,00 C	R\$ 0,00 C
1.01.01.10.90	Subconta - Adoção Inicial - Valores Mobiliários - Hedge - No Exterior	R\$ 0,00 C	R\$ 0,00 C
1.01.01.40	RECURSOS NO EXTERIOR DECORRENTES DE EXPORTAÇÃO	R\$ 0,00 C	R\$ 0,00 C
1.01.01.40.01	Recursos no Exterior Decorrentes de Exportação	R\$ 0,00 C	R\$ 0,00 C
1.01.01.99	OUTRAS DISPONIBILIDADES	R\$ 0,00 C	R\$ 0,00 C
1.01.01.99.01	Outras Disponibilidades	R\$ 0,00 C	R\$ 0,00 C
1.01.02	CRÉDITOS	R\$ 109.918,11 D	R\$ 112.379,49 D
1.01.02.01	ADIANTAMENTOS	R\$ 0,00 C	R\$ 0,00 C
1.01.02.01.01	Adiantamentos a Fornecedores - no País - Circulante	R\$ 0,00 C	R\$ 0,00 C
1.01.02.01.02	Adiantamentos a Fornecedores - no Exterior - Circulante	R\$ 0,00 C	R\$ 0,00 C
1.01.02.01.03	Adiantamentos a Funcionários - Circulante	R\$ 0,00 C	R\$ 0,00 C
1.01.02.01.04	Adiantamentos a Terceiros - Circulante	R\$ 0,00 C	R\$ 0,00 C
1.01.02.01.98	Outros Adiantamentos - Circulante	R\$ 0,00 C	R\$ 0,00 C
1.01.02.02	DUPLICATAS A RECEBER	R\$ 93.195,32 D	R\$ 85.500,00 D
1.01.02.02.01	Duplicatas a Receber - Operações com Partes Não Relacionadas - no País	R\$ 93.195,32 D	R\$ 85.500,00 D
1.01.02.02.02	Duplicatas a Receber - Operações com Partes Não Relacionadas - no Exterior	R\$ 0,00 C	R\$ 0,00 C
1.01.02.02.03	Duplicatas a Receber - Operações com Partes Relacionadas - no País	R\$ 0,00 C	R\$ 0,00 C
1.01.02.02.04	Duplicatas a Receber - Operações com Partes Relacionadas - no Exterior	R\$ 0,00 C	R\$ 0,00 C
1.01.02.02.50	(-) Juros a Apropriar Decorrentes de Ajuste da Valor Presente (AVP) - Duplicatas a Receber	R\$ 0,00 C	R\$ 0,00 C
1.01.02.02.52	(-) Perdas Estimadas em Créditos de Liquidação Duvidosa - Duplicatas a Receber	R\$ 0,00 C	R\$ 0,00 C
1.01.02.02.55	(-) Perdas por Redução ao Valor Recuperável (Impairment) - Duplicatas a Receber	R\$ 0,00 C	R\$ 0,00 C
1.01.02.02.90	Subconta - Adoção Inicial - Duplicatas a Receber	R\$ 0,00 C	R\$ 0,00 C
1.01.02.03	TRIBUTOS A RECUPERAR	R\$ 0,00 C	R\$ 0,00 C
1.01.02.03.01	IPI a Recuperar	R\$ 0,00 C	R\$ 0,00 C
1.01.02.03.02	ICMS a Recuperar	R\$ 0,00 C	R\$ 0,00 C
1.01.02.03.03	PIS a Recuperar - Crédito Básico	R\$ 0,00 C	R\$ 0,00 C

Este relatório foi gerado pelo Sistema Público de Escrituração Digital – Sped

## Relatório de Contas Referenciais

<b>Nome Empresarial:</b>	FBWI EVENTOS E PRODUCOES LTDA		
<b>Período da Escrituração:</b>	01/01/2023 a 31/12/2023	<b>CNPJ:</b>	24.247.158/0001-29
		<b>SCP:</b>	
<b>Período de Apuração:</b>	T04 - Quarto Trimestre		

Conta Referencial	Descrição	Saldo Final Per Anterior	Saldo Final Per Atual
1.01.02.03.04	PIS a Recuperar - Crédito Presumido	R\$ 0,00 C	R\$ 0,00 C
1.01.02.03.05	COFINS a Recuperar - Crédito Básico	R\$ 0,00 C	R\$ 0,00 C
1.01.02.03.06	COFINS a Recuperar - Crédito Presumido	R\$ 0,00 C	R\$ 0,00 C
1.01.02.03.07	CIDE a Recuperar	R\$ 0,00 C	R\$ 0,00 C
1.01.02.03.40	Outros Impostos e Contribuições a Recuperar	R\$ 0,00 C	R\$ 0,00 C
1.01.02.03.50	(-) Juros a Apropriar Decorrentes de Ajuste a Valor Presente (AVP) - Tributos a Recuperar	R\$ 0,00 C	R\$ 0,00 C
1.01.02.03.55	(-) Perdas por Redução ao Valor Recuperável (Impairment) - Tributos a Recuperar	R\$ 0,00 C	R\$ 0,00 C
1.01.02.04	TRIBUTOS A COMPENSAR	R\$ 0,00 C	R\$ 0,00 C
1.01.02.04.01	Imposto de Renda Retido na Fonte (IRRF)	R\$ 0,00 C	R\$ 0,00 C
1.01.02.04.02	IRPJ Recolhido por Estimativa	R\$ 0,00 C	R\$ 0,00 C
1.01.02.04.03	IRPJ Saldo Negativo	R\$ 0,00 C	R\$ 0,00 C
1.01.02.04.04	CSLL Retida na Fonte	R\$ 0,00 C	R\$ 0,00 C
1.01.02.04.05	CSLL Recolhida por Estimativa	R\$ 0,00 C	R\$ 0,00 C
1.01.02.04.06	CSLL Saldo Negativo	R\$ 0,00 C	R\$ 0,00 C
1.01.02.04.07	PIS/PASEP Retido na Fonte	R\$ 0,00 C	R\$ 0,00 C
1.01.02.04.08	PIS/PASEP a Compensar	R\$ 0,00 C	R\$ 0,00 C
1.01.02.04.09	COFINS Retida na Fonte	R\$ 0,00 C	R\$ 0,00 C
1.01.02.04.10	COFINS a Compensar	R\$ 0,00 C	R\$ 0,00 C
1.01.02.04.11	IPI a Compensar	R\$ 0,00 C	R\$ 0,00 C
1.01.02.04.12	IOF a Compensar	R\$ 0,00 C	R\$ 0,00 C
1.01.02.04.13	Imposto de Importação a Compensar	R\$ 0,00 C	R\$ 0,00 C
1.01.02.04.14	Imposto de Exportação a Compensar	R\$ 0,00 C	R\$ 0,00 C
1.01.02.04.15	ITR a Compensar	R\$ 0,00 C	R\$ 0,00 C
1.01.02.04.16	CIDE a Compensar	R\$ 0,00 C	R\$ 0,00 C
1.01.02.04.17	Contribuição Previdenciária Retida na Prestação de Serviços	R\$ 0,00 C	R\$ 0,00 C
1.01.02.04.18	Contribuição Previdenciária a Compensar	R\$ 0,00 C	R\$ 0,00 C
1.01.02.04.40	Outros Tributos a Compensar	R\$ 0,00 C	R\$ 0,00 C
1.01.02.04.50	(-) Juros a Apropriar Decorrentes de Ajuste a Valor Presente (AVP) - Tributos a Compensar	R\$ 0,00 C	R\$ 0,00 C
1.01.02.04.55	(-) Perdas por Redução ao Valor Recuperável (Impairment)- Tributos a Compensar	R\$ 0,00 C	R\$ 0,00 C
1.01.02.09	OUTROS CRÉDITOS - CIRCULANTE	R\$ 16.722,79 D	R\$ 26.879,49 D
1.01.02.09.01	Mútuos com Partes Não Relacionadas - Circulante - No País	R\$ 0,00 C	R\$ 0,00 C
1.01.02.09.02	Mútuos com Partes Não Relacionadas - Circulante - No Exterior	R\$ 0,00 C	R\$ 0,00 C
1.01.02.09.03	Dividendos a Receber - Circulante - No País	R\$ 0,00 C	R\$ 0,00 C
1.01.02.09.04	Dividendos a Receber - Circulante - No Exterior	R\$ 0,00 C	R\$ 0,00 C
1.01.02.09.05	Juros Sobre o Capital Próprio a Receber - Circulante	R\$ 0,00 C	R\$ 0,00 C
1.01.02.09.06	Adiantamento para Futuro Aumento de Capital -Ativo - Circulante	R\$ 0,00 C	R\$ 0,00 C

## Relatório de Contas Referenciais

<b>Nome Empresarial:</b>	FBWI EVENTOS E PRODUCOES LTDA		
<b>Período da Escrituração:</b>	01/01/2023 a 31/12/2023	<b>CNPJ:</b>	24.247.158/0001-29
		<b>SCP:</b>	
<b>Período de Apuração:</b>	T04 - Quarto Trimestre		

Conta Referencial	Descrição	Saldo Final Per Anterior	Saldo Final Per Atual
1.01.02.09.07	Outros Juros a Receber - Circulante	R\$ 0,00 C	R\$ 0,00 C
1.01.02.09.09	Contraprestação Contingente Ativa - Combinação de Negócios - Circulante	R\$ 0,00 C	R\$ 0,00 C
1.01.02.09.10	Demais Créditos a Receber - Circulante	R\$ 16.722,79 D	R\$ 26.879,49 D
1.01.02.09.11	Depósitos em Contencioso - Circulante	R\$ 0,00 C	R\$ 0,00 C
1.01.02.09.12	Outros Créditos em Contencioso - Circulante	R\$ 0,00 C	R\$ 0,00 C
1.01.02.09.20	Direitos Creditórios Cedidos	R\$ 0,00 C	R\$ 0,00 C
1.01.02.09.21	(-) Deságio na Cessão de Títulos	R\$ 0,00 C	R\$ 0,00 C
1.01.02.09.25	Direitos Creditórios a Receber	R\$ 0,00 C	R\$ 0,00 C
1.01.02.09.50	(-) Juros a Apropriar Decorrentes de Ajuste a Valor Presente (AVP) - Outros Créditos - Circulante	R\$ 0,00 C	R\$ 0,00 C
1.01.02.09.55	(-) Perdas Estimadas por Redução ao Valor Recuperável (Impairment) - Outros Créditos - Circulante	R\$ 0,00 C	R\$ 0,00 C
1.01.02.09.60	CPC 47 - Ativos de Contrato - Circulante	R\$ 0,00 C	R\$ 0,00 C
1.01.02.09.70	Subconta - Ajuste a Valor Justo - Outros Créditos - Circulante	R\$ 0,00 C	R\$ 0,00 C
1.01.03	ESTOQUES	R\$ 0,00 C	R\$ 0,00 C
1.01.03.01	ESTOQUES DE MERCADORIAS	R\$ 0,00 C	R\$ 0,00 C
1.01.03.01.01	Mercadorias para Revenda	R\$ 0,00 C	R\$ 0,00 C
1.01.03.01.55	(-) Perda por Ajuste ao Valor Realizável Líquido - Estoque Mercadorias	R\$ 0,00 C	R\$ 0,00 C
1.01.03.01.70	Subconta - Ajuste a Valor Justo - Estoque Mercadorias	R\$ 0,00 C	R\$ 0,00 C
1.01.03.01.75	Subconta - Ajuste a Valor Presente (AVP) - Estoque Mercadorias	R\$ 0,00 C	R\$ 0,00 C
1.01.03.01.90	Subconta - Adoção Inicial - Estoques de Mercadorias	R\$ 0,00 C	R\$ 0,00 C
1.01.03.02	ESTOQUES DE PRODUTOS	R\$ 0,00 C	R\$ 0,00 C
1.01.03.02.01	Insumos (materiais diretos)	R\$ 0,00 C	R\$ 0,00 C
1.01.03.02.02	Outros Materiais	R\$ 0,00 C	R\$ 0,00 C
1.01.03.02.03	Produtos em Elaboração	R\$ 0,00 C	R\$ 0,00 C
1.01.03.02.04	Produtos Acabados	R\$ 0,00 C	R\$ 0,00 C
1.01.03.02.55	(-) Perda por Ajuste ao Valor Realizável Líquido - Estoque Produtos	R\$ 0,00 C	R\$ 0,00 C
1.01.03.02.70	Subconta - Ajuste a Valor Justo - Estoque de Produtos	R\$ 0,00 C	R\$ 0,00 C
1.01.03.02.75	Subconta - Ajuste a Valor Presente (AVP) - Estoque de Produtos	R\$ 0,00 C	R\$ 0,00 C
1.01.03.02.90	Subconta - Adoção Inicial - Estoques de Produtos	R\$ 0,00 C	R\$ 0,00 C
1.01.03.03	ESTOQUES - ATIVIDADE IMOBILIÁRIA	R\$ 0,00 C	R\$ 0,00 C
1.01.03.03.01	Terrenos - Atividade Imobiliária	R\$ 0,00 C	R\$ 0,00 C
1.01.03.03.02	Imóveis Adquiridos para Revenda - Atividade Imobiliária	R\$ 0,00 C	R\$ 0,00 C
1.01.03.03.03	Obras em Andamento - Atividade Imobiliária	R\$ 0,00 C	R\$ 0,00 C
1.01.03.03.04	Imóveis à Venda - Atividade Imobiliária	R\$ 0,00 C	R\$ 0,00 C
1.01.03.03.05	Construções em Andamento de Imóveis Destinados à Venda	R\$ 0,00 C	R\$ 0,00 C
1.01.03.03.06	Materiais de Construção - Atividade Imobiliária	R\$ 0,00 C	R\$ 0,00 C
1.01.03.03.55	(-) Perda por Ajuste ao Valor Realizável Líquido -	R\$ 0,00 C	R\$ 0,00 C

Este relatório foi gerado pelo Sistema Público de Escrituração Digital – Sped

## Relatório de Contas Referenciais

<b>Nome Empresarial:</b>	FBWI EVENTOS E PRODUÇÕES LTDA		
<b>Período da Escrituração:</b>	01/01/2023 a 31/12/2023	<b>CNPJ:</b>	24.247.158/0001-29
		<b>SCP:</b>	
<b>Período de Apuração:</b>	T04 - Quarto Trimestre		

Conta Referencial	Descrição	Saldo Final Per Anterior		Saldo Final Per Atual	
	Estoque Atividade Imobiliária				
1.01.03.03.75	Subconta - Ajuste a Valor Presente (AVP) - Estoque Atividade Imobiliária	R\$ 0,00	C	R\$ 0,00	C
1.01.03.03.90	Subconta - Adoção Inicial - Estoques - Atividade Imobiliária	R\$ 0,00	C	R\$ 0,00	C
1.01.03.04	ESTOQUES - LONGA MATURAÇÃO	R\$ 0,00	C	R\$ 0,00	C
1.01.03.04.01	Insumos (materiais diretos) - Estoque Longa Maturação	R\$ 0,00	C	R\$ 0,00	C
1.01.03.04.02	Outros Materiais - Estoque Longa Maturação	R\$ 0,00	C	R\$ 0,00	C
1.01.03.04.03	Produtos em Elaboração - Estoque Longa Maturação	R\$ 0,00	C	R\$ 0,00	C
1.01.03.04.04	Produtos Acabados - Estoque Longa Maturação	R\$ 0,00	C	R\$ 0,00	C
1.01.03.04.55	(-) Perda por Ajuste ao Valor Realizável Líquido - Estoque Longa Maturação	R\$ 0,00	C	R\$ 0,00	C
1.01.03.04.70	Subconta - Ajuste a Valor Justo - Estoque Longa Maturação	R\$ 0,00	C	R\$ 0,00	C
1.01.03.04.75	Subconta - Ajuste a Valor Presente (AVP) - Estoque Longa Maturação	R\$ 0,00	C	R\$ 0,00	C
1.01.03.04.90	Subconta - Adoção Inicial - Estoques - Longa Maturação	R\$ 0,00	C	R\$ 0,00	C
1.01.03.05	ESTOQUES - ATIVIDADE RURAL	R\$ 0,00	C	R\$ 0,00	C
1.01.03.05.01	Produtos Agropecuários de Origem Animal	R\$ 0,00	C	R\$ 0,00	C
1.01.03.05.02	Produtos Agropecuários de Origem Vegetal	R\$ 0,00	C	R\$ 0,00	C
1.01.03.05.03	Insumos Agropecuários	R\$ 0,00	C	R\$ 0,00	C
1.01.03.05.04	Outros Materiais - Atividade Rural	R\$ 0,00	C	R\$ 0,00	C
1.01.03.05.55	(-) Perda por Ajuste ao Valor Realizável Líquido - Estoque Atividade Rural	R\$ 0,00	C	R\$ 0,00	C
1.01.03.05.70	Subconta - Ajuste a Valor Justo - Estoque Atividade Rural	R\$ 0,00	C	R\$ 0,00	C
1.01.03.05.75	Subconta - Ajuste a Valor Presente (AVP) - Estoque Atividade Rural	R\$ 0,00	C	R\$ 0,00	C
1.01.03.05.90	Subconta - Adoção Inicial - Estoques - Atividade Rural	R\$ 0,00	C	R\$ 0,00	C
1.01.03.06	ESTOQUES SERVIÇOS	R\$ 0,00	C	R\$ 0,00	C
1.01.03.06.01	Materiais Aplicados na Produção de Serviços	R\$ 0,00	C	R\$ 0,00	C
1.01.03.06.02	Serviços em Andamento	R\$ 0,00	C	R\$ 0,00	C
1.01.03.06.03	Serviços Acabados	R\$ 0,00	C	R\$ 0,00	C
1.01.03.06.55	(-) Perda por Ajuste ao Valor Realizável Líquido - Estoque Serviços	R\$ 0,00	C	R\$ 0,00	C
1.01.03.06.70	Subconta - Ajuste a Valor Justo - Estoque Serviços	R\$ 0,00	C	R\$ 0,00	C
1.01.03.06.75	Subconta - Ajuste a Valor Presente (AVP) - Estoque Serviços	R\$ 0,00	C	R\$ 0,00	C
1.01.03.06.90	Subconta - Adoção Inicial - Estoque Serviços	R\$ 0,00	C	R\$ 0,00	C
1.01.03.07	ESTOQUES (OUTROS)	R\$ 0,00	C	R\$ 0,00	C
1.01.03.07.01	Material em Almoxarifado	R\$ 0,00	C	R\$ 0,00	C
1.01.03.07.02	Material Destinado à Destruição	R\$ 0,00	C	R\$ 0,00	C
1.01.03.07.03	Sucata	R\$ 0,00	C	R\$ 0,00	C
1.01.03.07.04	Outros Estoques	R\$ 0,00	C	R\$ 0,00	C
1.01.03.07.55	(-) Perda por Ajuste ao Valor Realizável Líquido - Estoques Outros	R\$ 0,00	C	R\$ 0,00	C

Este relatório foi gerado pelo Sistema Público de Escrituração Digital – Sped

## Relatório de Contas Referenciais

<b>Nome Empresarial:</b>	FBWI EVENTOS E PRODUÇÕES LTDA		
<b>Período da Escrituração:</b>	01/01/2023 a 31/12/2023	<b>CNPJ:</b>	24.247.158/0001-29
		<b>SCP:</b>	
<b>Período de Apuração:</b>	T04 - Quarto Trimestre		

Conta Referencial	Descrição	Saldo Final Per Anterior	Saldo Final Per Atual
1.01.03.07.75	Subconta - Ajuste a Valor Presente (AVP) - Estoque Outros	R\$ 0,00 C	R\$ 0,00 C
1.01.03.07.90	Subconta - Adoção Inicial - Estoque Outros	R\$ 0,00 C	R\$ 0,00 C
1.01.05	DESPESAS DO EXERCÍCIO SEGUINTE	R\$ 0,00 C	R\$ 0,00 C
1.01.05.01	DESPESAS DO EXERCÍCIO SEGUINTE	R\$ 0,00 C	R\$ 0,00 C
1.01.05.01.01	Alugueis Pagos Antecipadamente	R\$ 0,00 C	R\$ 0,00 C
1.01.05.01.02	Prêmios de Seguros a Apropriar	R\$ 0,00 C	R\$ 0,00 C
1.01.05.01.03	Encargos Financeiros a Apropriar	R\$ 0,00 C	R\$ 0,00 C
1.01.05.01.09	Outros Custos e Despesas Pagos Antecipadamente	R\$ 0,00 C	R\$ 0,00 C
1.01.10	ATIVO BIOLÓGICO - CIRCULANTE	R\$ 0,00 C	R\$ 0,00 C
1.01.10.01	ATIVO BIOLÓGICO AVALIADO PELO VALOR JUSTO - CIRCULANTE	R\$ 0,00 C	R\$ 0,00 C
1.01.10.01.01	Ativo Biológico Consumível - Origem Animal - Pelo Valor Justo	R\$ 0,00 C	R\$ 0,00 C
1.01.10.01.02	Ativo Biológico Consumível - Origem Vegetal - Pelo Valor Justo	R\$ 0,00 C	R\$ 0,00 C
1.01.10.01.70	Subconta - Ajuste a Valor Justo (AVJ) - Ativos Biológicos Consumíveis Pelo Valor Justo - Circulante	R\$ 0,00 C	R\$ 0,00 C
1.01.10.01.75	Subconta - Ajuste a Valor Presente (AVP) - Ativos Biológicos Pelo Valor Justo - Circulante	R\$ 0,00 C	R\$ 0,00 C
1.01.10.01.90	Subconta - Adoção Inicial - Ativo Biológico	R\$ 0,00 C	R\$ 0,00 C
1.01.10.02	ATIVO BIOLÓGICO AVALIADO PELO CUSTO - CIRCULANTE	R\$ 0,00 C	R\$ 0,00 C
1.01.10.02.01	Ativo Biológico Consumível - Origem Animal - Pelo Custo	R\$ 0,00 C	R\$ 0,00 C
1.01.10.02.02	Ativo Biológico Consumível - Origem Vegetal - Pelo Custo	R\$ 0,00 C	R\$ 0,00 C
1.01.10.02.55	( - ) Perdas por Redução ao Valor Recuperável (Impairment) - Ativos Biológicos Consumível - Pelo Custo	R\$ 0,00 C	R\$ 0,00 C
1.01.10.02.75	Subconta - Ajuste a Valor Presente (AVP) - Ativos Biológicos Consumíveis - Pelo Custo	R\$ 0,00 C	R\$ 0,00 C
1.01.11	ATIVO NÃO CIRCULANTE MANTIDO PARA VENDA	R\$ 0,00 C	R\$ 0,00 C
1.01.11.01	ATIVO NÃO CIRCULANTE MANTIDO PARA VENDA	R\$ 0,00 C	R\$ 0,00 C
1.01.11.01.01	Ativo Não Circulante Mantido Para Venda	R\$ 0,00 C	R\$ 0,00 C
1.01.11.01.55	(-) Perdas Estimadas por Redução ao Valor Recuperável (Impairment) - Ativo Não Circulante Mantido para Venda	R\$ 0,00 C	R\$ 0,00 C
1.01.11.01.70	Subconta - Ajuste a Valor Justo - Ativo Não Circulante Mantido para Venda	R\$ 0,00 C	R\$ 0,00 C
1.01.11.01.75	Subconta - Ajuste a Valor Presente (AVP) - Ativo Não Circulante Mantido para Venda	R\$ 0,00 C	R\$ 0,00 C
1.01.11.01.90	Subconta - Adoção Inicial - Ativo Não circulante Mantido para Venda	R\$ 0,00 C	R\$ 0,00 C
1.02	ATIVO NÃO CIRCULANTE	R\$ 4.212,09 D	R\$ 5.706,44 D
1.02.01	REALIZÁVEL A LONGO PRAZO	R\$ 0,00 C	R\$ 0,00 C
1.02.01.01	CRÉDITOS E VALORES - LONGO PRAZO	R\$ 0,00 C	R\$ 0,00 C
1.02.01.01.01	Clientes - Longo Prazo	R\$ 0,00 C	R\$ 0,00 C
1.02.01.01.02	Mútuos com Partes Não Relacionadas - Ativo- Longo Prazo	R\$ 0,00 C	R\$ 0,00 C

## Relatório de Contas Referenciais

<b>Nome Empresarial:</b>	FBWI EVENTOS E PRODUÇÕES LTDA		
<b>Período da Escrituração:</b>	01/01/2023 a 31/12/2023	<b>CNPJ:</b>	24.247.158/0001-29
		<b>SCP:</b>	
<b>Período de Apuração:</b>	T04 - Quarto Trimestre		

Conta Referencial	Descrição	Saldo Final Per Anterior	Saldo Final Per Atual
1.02.01.01.03	Mútuos com Partes Relacionadas - Ativo - Longo Prazo	R\$ 0,00 C	R\$ 0,00 C
1.02.01.01.04	Adiantamento para Futuro Aumento de Capital - Ativo - Longo Prazo	R\$ 0,00 C	R\$ 0,00 C
1.02.01.01.07	Títulos Patrimoniais Avaliados pelo Custo - Longo Prazo	R\$ 0,00 C	R\$ 0,00 C
1.02.01.01.09	Contraprestação Contingente Ativa - Combinação de Negócios - Longo Prazo	R\$ 0,00 C	R\$ 0,00 C
1.02.01.01.10	Outros Valores Mobiliários - No Exterior - Longo Prazo	R\$ 0,00 C	R\$ 0,00 C
1.02.01.01.19	(-) Outras Contas Retificadoras - Créditos e Valores - Longo Prazo	R\$ 0,00 C	R\$ 0,00 C
1.02.01.01.20	Direitos Creditórios Cedidos - Longo Prazo	R\$ 0,00 C	R\$ 0,00 C
1.02.01.01.21	(-) Deságio na Cessão de Títulos - Longo Prazo	R\$ 0,00 C	R\$ 0,00 C
1.02.01.01.25	Direitos Creditórios a Receber - Longo Prazo	R\$ 0,00 C	R\$ 0,00 C
1.02.01.01.26	Duplicatas a Receber - Operações com Partes Não Relacionadas - no País - Longo Prazo	R\$ 0,00 C	R\$ 0,00 C
1.02.01.01.27	Duplicatas a Receber - Operações com Partes Não Relacionadas - no Exterior - Longo Prazo	R\$ 0,00 C	R\$ 0,00 C
1.02.01.01.28	Duplicatas a Receber - Operações com Partes Relacionadas - no País - Longo Prazo	R\$ 0,00 C	R\$ 0,00 C
1.02.01.01.29	Duplicatas a Receber - Operações com Partes Relacionadas - no Exterior - Longo Prazo	R\$ 0,00 C	R\$ 0,00 C
1.02.01.01.50	(-) Juros a Apropriar Decorrentes de Ajuste a Valor Presente (AVP) - Créditos -Longo Prazo	R\$ 0,00 C	R\$ 0,00 C
1.02.01.01.52	(-) Perdas Estimadas em Créditos de Liquidação Duvidosa - Longo Prazo	R\$ 0,00 C	R\$ 0,00 C
1.02.01.01.55	(-) Perdas por Redução ao Valor Recuperável (Impairment) - Créditos e Valores - Longo Prazo	R\$ 0,00 C	R\$ 0,00 C
1.02.01.01.70	Subconta - Ajuste a Valor Justo - Créditos -Longo Prazo	R\$ 0,00 C	R\$ 0,00 C
1.02.01.01.90	Subconta - Adoção Inicial - Créditos e Valores - Longo Prazo	R\$ 0,00 C	R\$ 0,00 C
1.02.01.02	VALORES MOBILIÁRIOS - NO PAÍS	R\$ 0,00 C	R\$ 0,00 C
1.02.01.02.01	Títulos para Negociação - No País - Longo Prazo	R\$ 0,00 C	R\$ 0,00 C
1.02.01.02.02	Títulos Disponíveis para Venda - No País - Longo Prazo	R\$ 0,00 C	R\$ 0,00 C
1.02.01.02.03	Títulos Mantidos até o Vencimento - No País - Longo Prazo	R\$ 0,00 C	R\$ 0,00 C
1.02.01.02.10	Debêntures Emitidas por Partes Relacionada - No País - Longo Prazo	R\$ 0,00 C	R\$ 0,00 C
1.02.01.02.11	Debêntures Emitidas por Partes Não Relacionada - No País - Longo Prazo	R\$ 0,00 C	R\$ 0,00 C
1.02.01.02.14	Outros Valores Mobiliários - No País - Longo Prazo	R\$ 0,00 C	R\$ 0,00 C
1.02.01.02.15	Outros Empréstimos e Recebíveis - No País - Longo Prazo	R\$ 0,00 C	R\$ 0,00 C
1.02.01.02.16	Outros Juros a Receber - No País - Longo Prazo	R\$ 0,00 C	R\$ 0,00 C
1.02.01.02.50	(-) Juros a Apropriar Decorrentes de Ajuste a Valor Presente (AVP) Valores Mobiliários - No País - Longo Prazo	R\$ 0,00 C	R\$ 0,00 C
1.02.01.02.55	(-) Perdas por Redução ao Valor Recuperável (Impairment) - Valores Mobiliários - No País - Longo Prazo	R\$ 0,00 C	R\$ 0,00 C
1.02.01.02.70	Subconta - Ajuste a Valor Justo - Valores Mobiliários - No País - Longo Prazo	R\$ 0,00 C	R\$ 0,00 C
1.02.01.02.90	Subconta - Adoção Inicial - Valores Mobiliários - No País - Longo Prazo	R\$ 0,00 C	R\$ 0,00 C

## Relatório de Contas Referenciais

<b>Nome Empresarial:</b>	FBWI EVENTOS E PRODUÇÕES LTDA		
<b>Período da Escrituração:</b>	01/01/2023 a 31/12/2023	<b>CNPJ:</b>	24.247.158/0001-29
		<b>SCP:</b>	
<b>Período de Apuração:</b>	T04 - Quarto Trimestre		

Conta Referencial	Descrição	Saldo Final Per Anterior	Saldo Final Per Atual
1.02.01.03	VALORES MOBILIÁRIOS - NO EXTERIOR	R\$ 0,00 C	R\$ 0,00 C
1.02.01.03.01	Títulos para Negociação - No Exterior - Longo Prazo	R\$ 0,00 C	R\$ 0,00 C
1.02.01.03.02	Títulos Disponíveis para Venda - No Exterior - Longo Prazo	R\$ 0,00 C	R\$ 0,00 C
1.02.01.03.03	Títulos Mantidos até o Vencimento - No Exterior - Longo Prazo	R\$ 0,00 C	R\$ 0,00 C
1.02.01.03.04	Debêntures emitidas por Partes Relacionada - No Exterior - Longo Prazo	R\$ 0,00 C	R\$ 0,00 C
1.02.01.03.05	Debêntures emitidas por Partes Não Relacionada - No Exterior - Longo Prazo	R\$ 0,00 C	R\$ 0,00 C
1.02.01.03.06	Outros Empréstimos e Recebíveis - No Exterior - Longo Prazo	R\$ 0,00 C	R\$ 0,00 C
1.02.01.03.50	(-) Juros a Apropriar Decorrentes de Ajuste a Valor Presente (AVP) Valores Mobiliários - No Exterior - Longo Prazo	R\$ 0,00 C	R\$ 0,00 C
1.02.01.03.55	(-) Perdas Estimadas por Redução ao Valor Recuperável (Impairment) - Valores Mobiliário - No Exterior - Longo Prazo	R\$ 0,00 C	R\$ 0,00 C
1.02.01.03.70	Subconta - Ajuste a Valor Justo - Valores Mobiliários - No Exterior - Longo Prazo	R\$ 0,00 C	R\$ 0,00 C
1.02.01.03.90	Subconta - Adoção Inicial - Valores Mobiliários - No Exterior - Longo Prazo	R\$ 0,00 C	R\$ 0,00 C
1.02.01.05	ATIVOS FISCAIS DIFERIDOS - LONGO PRAZO	R\$ 0,00 C	R\$ 0,00 C
1.02.01.05.01	Créditos Fiscais CSLL - Diferenças Temporárias e Base de Cálculo Negativa - Longo Prazo	R\$ 0,00 C	R\$ 0,00 C
1.02.01.05.02	Créditos Fiscais IRPJ - Diferenças Temporárias e Prejuízos Fiscais - Longo Prazo	R\$ 0,00 C	R\$ 0,00 C
1.02.01.07	CRÉDITOS EM CONTENCIOSO - LONGO PRAZO	R\$ 0,00 C	R\$ 0,00 C
1.02.01.07.01	Depósitos em Contencioso - Longo Prazo	R\$ 0,00 C	R\$ 0,00 C
1.02.01.07.10	Outros Créditos em Contencioso - Longo Prazo	R\$ 0,00 C	R\$ 0,00 C
1.02.01.07.55	( - ) Perdas por Redução ao Valor Recuperável (Impairment) - Créditos em Contencioso - Longo Prazo	R\$ 0,00 C	R\$ 0,00 C
1.02.01.08	TRIBUTOS A RECUPERAR - Longo Prazo	R\$ 0,00 C	R\$ 0,00 C
1.02.01.08.01	IPI a Recuperar - Longo Prazo	R\$ 0,00 C	R\$ 0,00 C
1.02.01.08.02	ICMS a Recuperar - Longo Prazo	R\$ 0,00 C	R\$ 0,00 C
1.02.01.08.03	PIS a Recuperar - Crédito Básico - Longo Prazo	R\$ 0,00 C	R\$ 0,00 C
1.02.01.08.04	PIS a Recuperar - Crédito Presumido - Longo Prazo	R\$ 0,00 C	R\$ 0,00 C
1.02.01.08.05	COFINS a Recuperar - Crédito Básico - Longo Prazo	R\$ 0,00 C	R\$ 0,00 C
1.02.01.08.06	COFINS a Recuperar - Crédito Presumido - Longo Prazo	R\$ 0,00 C	R\$ 0,00 C
1.02.01.08.07	CIDE a Recuperar - Longo Prazo	R\$ 0,00 C	R\$ 0,00 C
1.02.01.08.40	Outros Impostos e Contribuições a Recuperar - Longo Prazo	R\$ 0,00 C	R\$ 0,00 C
1.02.01.08.50	(-) Juros a Apropriar Decorrentes de Ajuste a Valor Presente (AVP) - Tributos a Recuperar - Longo Prazo	R\$ 0,00 C	R\$ 0,00 C
1.02.01.08.55	(-) Perdas por Redução ao Valor Recuperável (Impairment) - Tributos a Recuperar - Longo Prazo	R\$ 0,00 C	R\$ 0,00 C
1.02.01.09	DESPESAS PAGAS ANTECIPADAMENTE - LONGO PRAZO	R\$ 0,00 C	R\$ 0,00 C
1.02.01.09.01	Alugueis pagos Antecipadamente - Longo Prazo	R\$ 0,00 C	R\$ 0,00 C
1.02.01.09.02	Prêmios de Seguros a Apropriar - Longo Prazo	R\$ 0,00 C	R\$ 0,00 C

## Relatório de Contas Referenciais

<b>Nome Empresarial:</b>	FBWI EVENTOS E PRODUCOES LTDA		
<b>Período da Escrituração:</b>	01/01/2023 a 31/12/2023	<b>CNPJ:</b> 24.247.158/0001-29	<b>SCP:</b>
<b>Período de Apuração:</b>	T04 - Quarto Trimestre		

Conta Referencial	Descrição	Saldo Final Per Anterior	Saldo Final Per Atual
1.02.01.09.03	Encargos Financeiros a Apropriar -Longo Prazo	R\$ 0,00 C	R\$ 0,00 C
1.02.01.09.09	Outros Custos e Despesas Pagos Antecipadamente - Longo Prazo	R\$ 0,00 C	R\$ 0,00 C
1.02.01.10	ATIVO BIOLÓGICO - LONGO PRAZO	R\$ 0,00 C	R\$ 0,00 C
1.02.01.10.01	Ativo Biológico Consumível - Origem Animal - Pelo Valor Justo - Longo Prazo	R\$ 0,00 C	R\$ 0,00 C
1.02.01.10.02	Ativo Biológico Consumível - Origem Vegetal - Pelo Valor Justo - Longo Prazo	R\$ 0,00 C	R\$ 0,00 C
1.02.01.10.10	Ativo Biológico Consumível - Origem Animal - Pelo Custo - Longo Prazo	R\$ 0,00 C	R\$ 0,00 C
1.02.01.10.11	Ativo Biológico Consumível - Origem Vegetal - Pelo Custo - Longo Prazo	R\$ 0,00 C	R\$ 0,00 C
1.02.01.10.55	( - ) Perdas por Redução ao Valor Recuperável (Impairment) - Ativos Biológicos Consumível - Longo Prazo	R\$ 0,00 C	R\$ 0,00 C
1.02.01.10.70	Subconta - Ajuste a Valor Justo (AVJ) - Ativos Biológicos - Longo Prazo	R\$ 0,00 C	R\$ 0,00 C
1.02.01.10.75	Subconta - Ajuste a Valor Presente (AVP) - Ativos Biológicos - Longo Prazo	R\$ 0,00 C	R\$ 0,00 C
1.02.01.10.90	Subconta - Adoção Inicial - Ativo Biológico - Longo Prazo	R\$ 0,00 C	R\$ 0,00 C
1.02.01.15	OUTROS CRÉDITOS - LONGO PRAZO	R\$ 0,00 C	R\$ 0,00 C
1.02.01.15.01	Outros Créditos - Longo Prazo	R\$ 0,00 C	R\$ 0,00 C
1.02.01.15.60	CPC 47 - Ativos de Contrato - Longo Prazo	R\$ 0,00 C	R\$ 0,00 C
1.02.02	INVESTIMENTOS	R\$ 0,00 C	R\$ 0,00 C
1.02.02.01	PARTICIPAÇÕES PERMANENTES EM SOCIEDADES - NO PAÍS	R\$ 0,00 C	R\$ 0,00 C
1.02.02.01.01	Participações Permanentes em Controladas - no País	R\$ 0,00 C	R\$ 0,00 C
1.02.02.01.04	Participações Permanentes em Coligadas - no País	R\$ 0,00 C	R\$ 0,00 C
1.02.02.01.05	Participações Permanentes em Joint Ventures e Sociedades de Propósito Específico (SPE) - no País	R\$ 0,00 C	R\$ 0,00 C
1.02.02.01.06	Participações Permanentes em Outras Sociedades do Mesmo Grupo ou Controle Comum - Avaliadas pelo Método de Equivalência Patrimonial (MEP) - no País	R\$ 0,00 C	R\$ 0,00 C
1.02.02.01.07	Participações em Sociedades em Conta de Participação (SCP) - Sócio Ostensivo - Avaliadas pelo Método de Equivalência Patrimonial (MEP) - no País	R\$ 0,00 C	R\$ 0,00 C
1.02.02.01.08	Participações em Sociedades em Conta de Participação (SCP) - Sócio Participante - no País	R\$ 0,00 C	R\$ 0,00 C
1.02.02.01.10	Goodwill em Investimentos - no País	R\$ 0,00 C	R\$ 0,00 C
1.02.02.01.11	Mais Valia em Investimentos - no País	R\$ 0,00 C	R\$ 0,00 C
1.02.02.01.12	(-) Menos Valia em Investimentos - no País	R\$ 0,00 C	R\$ 0,00 C
1.02.02.01.20	Ágios em Investimentos Gerados até 31/12/2009 - no País	R\$ 0,00 C	R\$ 0,00 C
1.02.02.01.21	(-) Deságios em Investimentos Gerados até 31/12/2009 - no País	R\$ 0,00 C	R\$ 0,00 C
1.02.02.01.40	(-) Lucros a Apropriar em Vendas com Controladas -no País	R\$ 0,00 C	R\$ 0,00 C
1.02.02.01.41	(-) Lucros a Apropriar em Vendas com Coligadas -no País	R\$ 0,00 C	R\$ 0,00 C
1.02.02.01.42	(-) Lucros a Apropriar em Vendas com Joint Ventures - no País	R\$ 0,00 C	R\$ 0,00 C
1.02.02.01.43	(-) Lucros a Apropriar em Vendas com outras	R\$ 0,00 C	R\$ 0,00 C

Este relatório foi gerado pelo Sistema Público de Escrituração Digital – Sped

## Relatório de Contas Referenciais

<b>Nome Empresarial:</b>	FBWI EVENTOS E PRODUÇÕES LTDA		
<b>Período da Escrituração:</b>	01/01/2023 a 31/12/2023	<b>CNPJ:</b>	24.247.158/0001-29
		<b>SCP:</b>	
<b>Período de Apuração:</b>	T04 - Quarto Trimestre		

Conta Referencial	Descrição	Saldo Final Per Anterior		Saldo Final Per Atual	
	sociedades - Avaliadas pelo Método de Equivalência Patrimonial (MEP) - no País				
1.02.02.01.55	(-) Perdas Estimadas por Redução ao Valor Recuperável (Impairment) de Participações Permanentes Avaliadas pelo Método de Equivalência Patrimonial - no País	R\$ 0,00	C	R\$ 0,00	C
1.02.02.01.56	(-) Perdas Estimadas por Redução ao Valor Recuperável (Impairment) do Goodwill em Investimentos - no País	R\$ 0,00	C	R\$ 0,00	C
1.02.02.01.60	Subconta - Ajuste a Valor Justo (AVJ) Reflexo - Ganho ou Perda na Investida	R\$ 0,00	C	R\$ 0,00	C
1.02.02.01.65	Subconta - Ajuste a Valor Justo (AVJ) de Subscrição de Capital - Ganho ou Perda de Capital	R\$ 0,00	C	R\$ 0,00	C
1.02.02.01.75	(-) Subconta - Ajuste a Valor Presente (AVP) de Participação Societária	R\$ 0,00	C	R\$ 0,00	C
1.02.02.01.80	Subconta - Mais Valia da Participação Anterior - Estágios	R\$ 0,00	C	R\$ 0,00	C
1.02.02.01.81	(-) Subconta - Menos Valia da Participação Anterior - Estágios	R\$ 0,00	C	R\$ 0,00	C
1.02.02.01.82	Subconta - Goodwill da Participação Anterior - Estágios	R\$ 0,00	C	R\$ 0,00	C
1.02.02.01.84	Subconta - Variação de Mais Valia da Participação Anterior - Estágios	R\$ 0,00	C	R\$ 0,00	C
1.02.02.01.85	(-) Subconta - Variação de Menos Valia da Participação Anterior - Estágios	R\$ 0,00	C	R\$ 0,00	C
1.02.02.01.86	Subconta - Variação de Goodwill da Participação Anterior - Estágios	R\$ 0,00	C	R\$ 0,00	C
1.02.02.02	PARTICIPAÇÕES PERMANENTES EM SOCIEDADES - NO EXTERIOR	R\$ 0,00	C	R\$ 0,00	C
1.02.02.02.01	Participações Permanentes em Controladas - no Exterior	R\$ 0,00	C	R\$ 0,00	C
1.02.02.02.02	Subconta - Tributação em Base Universais (TBU) - Controladas Diretas - No Exterior	R\$ 0,00	C	R\$ 0,00	C
1.02.02.02.03	Subconta - Tributação em Base Universais (TBU) - Controladas Indiretas - no Exterior	R\$ 0,00	C	R\$ 0,00	C
1.02.02.02.04	Participações Permanentes em Coligadas - Avaliadas pelo Método de Equivalência Patrimonial (MEP) - no Exterior	R\$ 0,00	C	R\$ 0,00	C
1.02.02.02.05	Participações Permanentes em Joint Ventures - Avaliadas pelo Método de Equivalência Patrimonial (MEP) - no Exterior	R\$ 0,00	C	R\$ 0,00	C
1.02.02.02.06	Participações Permanentes em Outras Sociedades do Mesmo Grupo ou Controle Comum - Avaliadas pelo Método de Equivalência Patrimonial (MEP) - no Exterior	R\$ 0,00	C	R\$ 0,00	C
1.02.02.02.10	Goodwill em Investimentos - no Exterior	R\$ 0,00	C	R\$ 0,00	C
1.02.02.02.11	Mais Valia em Investimentos - no Exterior	R\$ 0,00	C	R\$ 0,00	C
1.02.02.02.12	(-) Menos Valia em Investimentos - no Exterior	R\$ 0,00	C	R\$ 0,00	C
1.02.02.02.20	Ágios em Investimentos Gerados até 31/12/2009 - no Exterior	R\$ 0,00	C	R\$ 0,00	C
1.02.02.02.21	(-) Deságios em Investimentos Gerados até 31/12/2009 - no Exterior	R\$ 0,00	C	R\$ 0,00	C
1.02.02.02.40	(-) Lucros a Apropriar em Vendas com Controladas - no Exterior	R\$ 0,00	C	R\$ 0,00	C
1.02.02.02.41	(-) Lucros a Apropriar em Vendas com Coligadas - no Exterior	R\$ 0,00	C	R\$ 0,00	C
1.02.02.02.42	(-) Lucros a Apropriar em Vendas com Joint Ventures - no Exterior	R\$ 0,00	C	R\$ 0,00	C
1.02.02.02.43	(-) Lucros a Apropriar em Vendas com outras	R\$ 0,00	C	R\$ 0,00	C

Este relatório foi gerado pelo Sistema Público de Escrituração Digital – Sped

## Relatório de Contas Referenciais

<b>Nome Empresarial:</b>	FBWI EVENTOS E PRODUCOES LTDA		
<b>Período da Escrituração:</b>	01/01/2023 a 31/12/2023	<b>CNPJ:</b>	24.247.158/0001-29
		<b>SCP:</b>	
<b>Período de Apuração:</b>	T04 - Quarto Trimestre		

Conta Referencial	Descrição	Saldo Final Per Anterior		Saldo Final Per Atual	
	sociedades - Avaliadas pelo Método de Equivalência Patrimonial (MEP) - no Exterior				
1.02.02.02.55	(-) Perdas Estimadas por Redução ao Valor Recuperável (Impairment) em Participações Permanentes Avaliadas pelo Método de Equivalência Patrimonial (MEP) - no Exterior	R\$ 0,00	C	R\$ 0,00	C
1.02.02.02.56	(-) Perdas Estimadas por Redução ao Valor Recuperável (Impairment) do Goodwill em Investimentos - no Exterior	R\$ 0,00	C	R\$ 0,00	C
1.02.02.02.60	Subconta - Ajuste a Valor Justo (AVJ) Reflexo - Ganho ou Perda na Investida - no Exterior	R\$ 0,00	C	R\$ 0,00	C
1.02.02.02.65	Subconta - Ajuste a Valor Justo (AVJ) de Subscrição de Capital - Ganho ou Perda de Capital - no Exterior	R\$ 0,00	C	R\$ 0,00	C
1.02.02.02.75	(-) Subconta - Ajuste a Valor Presente (AVP) de Participação Societária - no Exterior	R\$ 0,00	C	R\$ 0,00	C
1.02.02.02.80	Subconta - Mais Valia da Participação Anterior - Estágios - no Exterior	R\$ 0,00	C	R\$ 0,00	C
1.02.02.02.81	(-) Subconta - Menos Valia da Participação Anterior - Estágios - no Exterior	R\$ 0,00	C	R\$ 0,00	C
1.02.02.02.82	Subconta - Goodwill da Participação Anterior - Estágios - no Exterior	R\$ 0,00	C	R\$ 0,00	C
1.02.02.02.84	Subconta - Variação de Mais Valia da Participação Anterior - Estágios - no Exterior	R\$ 0,00	C	R\$ 0,00	C
1.02.02.02.85	(-) Subconta - Variação de Menos Valia da Participação Anterior - Estágios - no Exterior	R\$ 0,00	C	R\$ 0,00	C
1.02.02.02.86	Subconta - Variação de Goodwill da Participação Anterior - Estágios - no Exterior	R\$ 0,00	C	R\$ 0,00	C
1.02.02.03	PROPRIEDADES PARA INVESTIMENTO	R\$ 0,00	C	R\$ 0,00	C
1.02.02.03.01	Imóveis Próprios em Construção - Propriedades para Investimento	R\$ 0,00	C	R\$ 0,00	C
1.02.02.03.05	Imóveis Próprios - Pelo Custo - Propriedades para Investimento	R\$ 0,00	C	R\$ 0,00	C
1.02.02.03.06	Imóveis Próprios - Valor Justo - Propriedades para Investimento	R\$ 0,00	C	R\$ 0,00	C
1.02.02.03.08	Imóveis Objeto de Arrendamento - Propriedades para Investimento	R\$ 0,00	C	R\$ 0,00	C
1.02.02.03.30	(-) Depreciação Acumuladas - Propriedades para Investimento	R\$ 0,00	C	R\$ 0,00	C
1.02.02.03.55	(-) Perdas Estimadas por Redução ao Valor Recuperável (Impairment) - Propriedades para Investimento	R\$ 0,00	C	R\$ 0,00	C
1.02.02.03.70	Subconta - Ajuste a Valor Justo - Propriedades para Investimentos.	R\$ 0,00	C	R\$ 0,00	C
1.02.02.03.71	Subconta - Ajuste Valor Justo - Depreciação Acumulada - Propriedade para Investimento	R\$ 0,00	C	R\$ 0,00	C
1.02.02.03.75	(-) Subconta - Ajuste a Valor Presente (AVP) - Propriedades para Investimento	R\$ 0,00	C	R\$ 0,00	C
1.02.02.03.76	Subconta - Ajuste Valor Presente - Depreciação Acumulada - Propriedades para Investimento	R\$ 0,00	C	R\$ 0,00	C
1.02.02.03.90	Subconta - Adoção Inicial - Propriedades para Investimento	R\$ 0,00	C	R\$ 0,00	C
1.02.02.03.91	Subconta - Adoção Inicial - Depreciação Acumulada - Propriedades para Investimento	R\$ 0,00	C	R\$ 0,00	C
1.02.02.03.95	Subconta - Adoção Inicial - Taxa de Depreciação Diferente - Propriedades para Investimento	R\$ 0,00	C	R\$ 0,00	C
1.02.02.10	OUTROS INVESTIMENTOS PERMANENTES	R\$ 0,00	C	R\$ 0,00	C
1.02.02.10.03	Investimentos Decorrentes de Incentivos Fiscais	R\$ 0,00	C	R\$ 0,00	C

## Relatório de Contas Referenciais

<b>Nome Empresarial:</b>	FBWI EVENTOS E PRODUÇÕES LTDA		
<b>Período da Escrituração:</b>	01/01/2023 a 31/12/2023	<b>CNPJ:</b>	24.247.158/0001-29
		<b>SCP:</b>	
<b>Período de Apuração:</b>	T04 - Quarto Trimestre		

Conta Referencial	Descrição	Saldo Final Per Anterior	Saldo Final Per Atual
1.02.02.10.10	Outros Investimentos Permanentes	R\$ 0,00 C	R\$ 0,00 C
1.02.02.10.20	(-) Outras Contas Retificadoras	R\$ 0,00 C	R\$ 0,00 C
1.02.02.10.50	(-) Juros a Apropriar Decorrentes de Ajuste a Valor Presente (AVP) - Outros Investimentos Permanentes	R\$ 0,00 C	R\$ 0,00 C
1.02.02.10.55	(-) Perdas Estimadas por Redução ao Valor Recuperável de Outros Investimentos	R\$ 0,00 C	R\$ 0,00 C
1.02.02.10.70	Subconta - Ajuste a Valor Justo - Outros Investimentos Permanentes	R\$ 0,00 C	R\$ 0,00 C
1.02.02.10.90	Subconta - Adoção Inicial - Outros Investimentos Permanentes	R\$ 0,00 C	R\$ 0,00 C
1.02.03	IMOBILIZADO	R\$ 4.212,09 D	R\$ 5.706,44 D
1.02.03.01	IMOBILIZADO - AQUISIÇÃO	R\$ 4.212,09 D	R\$ 5.706,44 D
1.02.03.01.01	Terrenos	R\$ 0,00 C	R\$ 0,00 C
1.02.03.01.02	Edifícios e Construções	R\$ 0,00 C	R\$ 0,00 C
1.02.03.01.03	Construções em Andamento - Imóvel Próprio	R\$ 0,00 C	R\$ 0,00 C
1.02.03.01.04	Outras Imobilizações em Andamento	R\$ 0,00 C	R\$ 0,00 C
1.02.03.01.05	Benfeitorias em Imóveis de Terceiros	R\$ 0,00 C	R\$ 0,00 C
1.02.03.01.06	Máquinas, Equipamentos e Instalações Industriais	R\$ 0,00 C	R\$ 0,00 C
1.02.03.01.07	Móveis, Utensílios e Instalações Comerciais	R\$ 4.300,00 D	R\$ 5.929,00 D
1.02.03.01.08	Veículos	R\$ 0,00 C	R\$ 0,00 C
1.02.03.01.09	Embarcações	R\$ 0,00 C	R\$ 0,00 C
1.02.03.01.10	Aeronaves	R\$ 0,00 C	R\$ 0,00 C
1.02.03.01.11	Recursos Minerais	R\$ 0,00 C	R\$ 0,00 C
1.02.03.01.12	Dutos e Tubulações	R\$ 0,00 C	R\$ 0,00 C
1.02.03.01.13	Linhas de Transmissão Elétrica	R\$ 0,00 C	R\$ 0,00 C
1.02.03.01.14	Antenas e Torres de Transmissão	R\$ 0,00 C	R\$ 0,00 C
1.02.03.01.15	Máquinas Empregadas na Atividade Rural	R\$ 0,00 C	R\$ 0,00 C
1.02.03.01.16	Tratores e Demais Veículos Empregados na Atividade Rural	R\$ 0,00 C	R\$ 0,00 C
1.02.03.01.28	Outras Imobilizações por Aquisição	R\$ 0,00 C	R\$ 0,00 C
1.02.03.01.30	(-) Depreciação Acumulada - Imobilizado	R\$ 87,91 C	R\$ 222,56 C
1.02.03.01.31	(-) Amortização Acumulada - Imobilizado	R\$ 0,00 C	R\$ 0,00 C
1.02.03.01.32	(-) Exaustão Acumulada - Imobilizado	R\$ 0,00 C	R\$ 0,00 C
1.02.03.01.55	(-) Perdas Estimadas por Redução ao Valor Recuperável (Impairment) - Imobilizado	R\$ 0,00 C	R\$ 0,00 C
1.02.03.01.75	(-) Subconta - Ajuste Valor Presente - Imobilizado	R\$ 0,00 C	R\$ 0,00 C
1.02.03.01.76	Subconta - Ajuste Valor Presente - Depreciação Acumulada - Imobilizado	R\$ 0,00 C	R\$ 0,00 C
1.02.03.01.77	Subconta - Ajuste Valor Presente - Amortização Acumulada - Imobilizado	R\$ 0,00 C	R\$ 0,00 C
1.02.03.01.78	Subconta - Ajuste Valor Presente - Exaustão Acumulada - Imobilizado	R\$ 0,00 C	R\$ 0,00 C
1.02.03.01.90	Subconta - Adoção Inicial - Imobilizado	R\$ 0,00 C	R\$ 0,00 C
1.02.03.01.91	Subconta - Adoção Inicial - Depreciação Acumulada - Imobilizado	R\$ 0,00 C	R\$ 0,00 C

## Relatório de Contas Referenciais

<b>Nome Empresarial:</b>	FBWI EVENTOS E PRODUCOES LTDA		
<b>Período da Escrituração:</b>	01/01/2023 a 31/12/2023	<b>CNPJ:</b>	24.247.158/0001-29
		<b>SCP:</b>	
<b>Período de Apuração:</b>	T04 - Quarto Trimestre		

Conta Referencial	Descrição	Saldo Final Per Anterior	Saldo Final Per Atual
1.02.03.01.92	Subconta - Adoção Inicial - Amortização Acumulada - Imobilizado	R\$ 0,00 C	R\$ 0,00 C
1.02.03.01.93	Subconta - Adoção Inicial - Exaustão Acumulada - Imobilizado	R\$ 0,00 C	R\$ 0,00 C
1.02.03.01.95	Subconta - Adoção Inicial - Taxa Depreciação Diferente - Imobilizado	R\$ 0,00 C	R\$ 0,00 C
1.02.03.02	IMOBILIZADO - BENS OBJETO DE ARRENDAMENTO	R\$ 0,00 C	R\$ 0,00 C
1.02.03.02.01	Veículos	R\$ 0,00 C	R\$ 0,00 C
1.02.03.02.02	Embarcações	R\$ 0,00 C	R\$ 0,00 C
1.02.03.02.03	Aeronaves	R\$ 0,00 C	R\$ 0,00 C
1.02.03.02.04	Máquinas, Equipamentos e Instalações Industriais	R\$ 0,00 C	R\$ 0,00 C
1.02.03.02.05	Móveis, Utensílios e Instalações Comerciais	R\$ 0,00 C	R\$ 0,00 C
1.02.03.02.06	Imóveis	R\$ 0,00 C	R\$ 0,00 C
1.02.03.02.09	Outras Imobilizações por Arrendamento	R\$ 0,00 C	R\$ 0,00 C
1.02.03.02.30	(-) Depreciação Acumulada - Imobilizado - Bens objeto de arrendamento	R\$ 0,00 C	R\$ 0,00 C
1.02.03.02.31	(-) Amortização Acumulada - Imobilizado - Bens objeto de arrendamento	R\$ 0,00 C	R\$ 0,00 C
1.02.03.02.32	(-) Exaustão Acumulada - Imobilizado - Bens objeto de arrendamento	R\$ 0,00 C	R\$ 0,00 C
1.02.03.02.55	(-) Perdas por Redução ao Valor Recuperável (Impairment) - Imobilizado - Bens objeto de arrendamento	R\$ 0,00 C	R\$ 0,00 C
1.02.03.04	ATIVO BIOLÓGICO - DE PRODUÇÃO	R\$ 0,00 C	R\$ 0,00 C
1.02.03.04.01	Ativo Biológico de Produção - Origem Animal - Pelo Valor Justo	R\$ 0,00 C	R\$ 0,00 C
1.02.03.04.02	Ativo Biológico de Produção - Origem Vegetal - Pelo Valor Justo	R\$ 0,00 C	R\$ 0,00 C
1.02.03.04.03	Ativo Biológico de Produção - Origem Animal - Pelo Custo	R\$ 0,00 C	R\$ 0,00 C
1.02.03.04.04	Ativo Biológico de Produção - Origem Vegetal - Pelo Custo	R\$ 0,00 C	R\$ 0,00 C
1.02.03.04.30	(-) Depreciação Acumulada Ativos Biológicos de Produção	R\$ 0,00 C	R\$ 0,00 C
1.02.03.04.32	(-) Exaustão Acumulada Ativos Biológicos de Produção	R\$ 0,00 C	R\$ 0,00 C
1.02.03.04.55	(-) Perdas Estimadas por Redução ao Valor Recuperável (Impairment) - Ativos Biológicos de Produção	R\$ 0,00 C	R\$ 0,00 C
1.02.03.04.70	Subconta - Ajuste a Valor Justo (AVJ) - Ativos Biológicos de Produção	R\$ 0,00 C	R\$ 0,00 C
1.02.03.04.75	(-) Subconta - Ajuste a Valor Presente (AVP) - Ativos Biológicos de Produção	R\$ 0,00 C	R\$ 0,00 C
1.02.03.04.76	Subconta - Ajuste Valor Presente - Depreciação Acumulada - Ativos Biológicos de Produção	R\$ 0,00 C	R\$ 0,00 C
1.02.03.04.78	Subconta - Ajuste Valor Presente - Exaustão Acumulada - Ativos Biológicos de Produção	R\$ 0,00 C	R\$ 0,00 C
1.02.03.04.90	Subconta - Adoção Inicial - Ativos Biológicos de Produção	R\$ 0,00 C	R\$ 0,00 C
1.02.03.04.91	Subconta - Adoção Inicial - Depreciação Acumulada - Ativo Biológico de Produção	R\$ 0,00 C	R\$ 0,00 C
1.02.03.04.93	Subconta - Adoção Inicial - Exaustão Acumulada - Ativo Biológico de Produção	R\$ 0,00 C	R\$ 0,00 C
1.02.03.04.95	Subconta - Adoção Inicial - Taxa Depreciação Diferente - Ativos Biológicos de Produção	R\$ 0,00 C	R\$ 0,00 C

Este relatório foi gerado pelo Sistema Público de Escrituração Digital – Sped

## Relatório de Contas Referenciais

<b>Nome Empresarial:</b>	FBWI EVENTOS E PRODUCOES LTDA		
<b>Período da Escrituração:</b>	01/01/2023 a 31/12/2023	<b>CNPJ:</b>	24.247.158/0001-29
		<b>SCP:</b>	
<b>Período de Apuração:</b>	T04 - Quarto Trimestre		

Conta Referencial	Descrição	Saldo Final Per Anterior	Saldo Final Per Atual
1.02.03.04.97	Subconta - Imobilizado - Gastos da atividade de desenvolvimento da produção de campos de petróleo e gás natural já deduzidos até 01º de janeiro de 2018	R\$ 0,00 C	R\$ 0,00 C
1.02.03.04.98	Subconta - Imobilizado - Gastos da atividade de desenvolvimento da produção de campos de petróleo e gás natural não deduzidos até 01º de janeiro 2018 e os posteriores a esta data	R\$ 0,00 C	R\$ 0,00 C
1.02.03.05	OUTROS IMOBILIZADOS	R\$ 0,00 C	R\$ 0,00 C
1.02.03.05.03	Imobilizados Recebidos em Subvenções Governamentais	R\$ 0,00 C	R\$ 0,00 C
1.02.03.05.04	(-) Redutoras de Imobilizados Recebidos em Subvenções Governamentais	R\$ 0,00 C	R\$ 0,00 C
1.02.03.05.28	Outros Imobilizados	R\$ 0,00 C	R\$ 0,00 C
1.02.03.05.29	(-) Outras Contas Redutoras do Imobilizado	R\$ 0,00 C	R\$ 0,00 C
1.02.03.05.30	(-) Outras Depreciações, Amortizações e Quotas de Exaustão Acumuladas	R\$ 0,00 C	R\$ 0,00 C
1.02.03.05.70	Subconta - Ajuste a Valor Justo - Outros Imobilizados	R\$ 0,00 C	R\$ 0,00 C
1.02.03.05.75	(-) Subconta - Ajuste Valor Presente - Imobilizado	R\$ 0,00 C	R\$ 0,00 C
1.02.03.05.76	Subconta - Ajuste Valor Presente - Depreciação Acumulada	R\$ 0,00 C	R\$ 0,00 C
1.02.03.05.90	Subconta - Adoção Inicial - Outros Imobilizados	R\$ 0,00 C	R\$ 0,00 C
1.02.03.05.91	Subconta - Adoção Inicial - Depreciação, Amort., Exaustão Acumulada - Outros Imobilizados	R\$ 0,00 C	R\$ 0,00 C
1.02.03.05.92	Subconta - Adoção Inicial - Amortização Acumulada - Intangível	R\$ 0,00 C	R\$ 0,00 C
1.02.03.05.95	Subconta - Adoção Inicial - Taxa Depreciação Diferente - Outros Imobilizados	R\$ 0,00 C	R\$ 0,00 C
1.02.05	INTANGÍVEL	R\$ 0,00 C	R\$ 0,00 C
1.02.05.01	ATIVOS INTANGÍVEIS	R\$ 0,00 C	R\$ 0,00 C
1.02.05.01.01	Marcas	R\$ 0,00 C	R\$ 0,00 C
1.02.05.01.02	Patentes e Segredos Industriais	R\$ 0,00 C	R\$ 0,00 C
1.02.05.01.03	Direitos de Exploração de Serviços Públicos	R\$ 0,00 C	R\$ 0,00 C
1.02.05.01.04	Direitos de Exploração de Recursos Florestais	R\$ 0,00 C	R\$ 0,00 C
1.02.05.01.05	Direitos de Exploração de Recursos Minerais	R\$ 0,00 C	R\$ 0,00 C
1.02.05.01.06	Direitos de Exploração de Recursos Hídricos	R\$ 0,00 C	R\$ 0,00 C
1.02.05.01.07	Direitos Autorais	R\$ 0,00 C	R\$ 0,00 C
1.02.05.01.08	Patrimônio Cultural	R\$ 0,00 C	R\$ 0,00 C
1.02.05.01.09	Fundo de Comércio	R\$ 0,00 C	R\$ 0,00 C
1.02.05.01.10	Software ou Programas de Computador	R\$ 0,00 C	R\$ 0,00 C
1.02.05.01.11	Contratos de Aluguel	R\$ 0,00 C	R\$ 0,00 C
1.02.05.01.12	Contratos de Franquias	R\$ 0,00 C	R\$ 0,00 C
1.02.05.01.13	Desenvolvimento de Produtos ou Serviços	R\$ 0,00 C	R\$ 0,00 C
1.02.05.01.14	Direito Readquirido	R\$ 0,00 C	R\$ 0,00 C
1.02.05.01.15	Leasing Operacional Contratado pela Adquirida em Condições Mais Favoráveis	R\$ 0,00 C	R\$ 0,00 C
1.02.05.01.16	Intangíveis Não Reconhecidos na Adquirida	R\$ 0,00 C	R\$ 0,00 C
1.02.05.01.17	Intangíveis Recebidos em Subvenções Governamentais	R\$ 0,00 C	R\$ 0,00 C

Este relatório foi gerado pelo Sistema Público de Escrituração Digital – Sped

## Relatório de Contas Referenciais

<b>Nome Empresarial:</b>	FBWI EVENTOS E PRODUCOES LTDA		
<b>Período da Escrituração:</b>	01/01/2023 a 31/12/2023	<b>CNPJ:</b>	24.247.158/0001-29
		<b>SCP:</b>	
<b>Período de Apuração:</b>	T04 - Quarto Trimestre		

Conta Referencial	Descrição	Saldo Final Per Anterior	Saldo Final Per Atual
1.02.05.01.18	(-) Redutora de Intangíveis Recebidos em Subvenções Governamentais	R\$ 0,00 C	R\$ 0,00 C
1.02.05.01.20	(-) Amortização Acumulada - Intangível	R\$ 0,00 C	R\$ 0,00 C
1.02.05.01.21	Goodwill - Intangível	R\$ 0,00 C	R\$ 0,00 C
1.02.05.01.28	Outros Intangíveis	R\$ 0,00 C	R\$ 0,00 C
1.02.05.01.29	(-) Outras Contas Redutoras do Intangível	R\$ 0,00 C	R\$ 0,00 C
1.02.05.01.55	(-) Perdas Estimadas por Redução ao Valor Recuperável (Impairment) - Intangível	R\$ 0,00 C	R\$ 0,00 C
1.02.05.01.56	(-) Perdas Estimadas por Redução ao Valor Recuperável (Impairment) do Goodwill - Intangível	R\$ 0,00 C	R\$ 0,00 C
1.02.05.01.75	(-) Subconta - Ajuste a Valor Presente (AVP) - Intangível	R\$ 0,00 C	R\$ 0,00 C
1.02.05.01.77	Subconta - Ajuste Valor Presente - Amortização Acumulada - Intangível	R\$ 0,00 C	R\$ 0,00 C
1.02.05.01.90	Subconta - Adoção Inicial - Intangível	R\$ 0,00 C	R\$ 0,00 C
1.02.05.01.92	Subconta - Adoção Inicial - Amortização Acumulada - Intangível	R\$ 0,00 C	R\$ 0,00 C
1.02.06	DIFERIDO	R\$ 0,00 C	R\$ 0,00 C
1.02.06.01	ATIVO DIFERIDO	R\$ 0,00 C	R\$ 0,00 C
1.02.06.01.01	Despesas Pré-Operacionais ou Pré-Industriais - Ativo Diferido	R\$ 0,00 C	R\$ 0,00 C
1.02.06.01.02	Despesas com Pesquisas Científicas ou Tecnológicas - Ativo Diferido	R\$ 0,00 C	R\$ 0,00 C
1.02.06.01.03	Demais Aplicações em Despesas Amortizáveis - Ativo Diferido	R\$ 0,00 C	R\$ 0,00 C
1.02.06.01.31	(-) Amortização Acumulada - Ativo Diferido	R\$ 0,00 C	R\$ 0,00 C
1.02.06.01.56	(-) Perdas Estimadas por Redução ao Valor Recuperável (Impairment) - Ativo Diferido	R\$ 0,00 C	R\$ 0,00 C
1.02.06.01.90	Subconta - Adoção Inicial - Ativo Diferido	R\$ 0,00 C	R\$ 0,00 C
2	PASSIVO	R\$ 157.203,16 C	R\$ 170.488,80 C
2.01	PASSIVO CIRCULANTE	R\$ 58.199,83 C	R\$ 43.218,47 C
2.01.01	OBRIGAÇÕES DO CIRCULANTE	R\$ 58.199,83 C	R\$ 43.218,47 C
2.01.01.01	BENEFÍCIOS E ENCARGOS SOCIAIS - CIRCULANTE	R\$ 2.776,40 C	R\$ 3.390,20 C
2.01.01.01.01	Salários e Remunerações a Pagar	R\$ 1.988,80 C	R\$ 2.395,80 C
2.01.01.01.02	Participações no Resultado a Pagar	R\$ 0,00 C	R\$ 0,00 C
2.01.01.01.03	INSS a Recolher	R\$ 717,20 C	R\$ 871,20 C
2.01.01.01.04	FGTS a Recolher	R\$ 70,40 C	R\$ 123,20 C
2.01.01.01.05	Benefícios Não Monetários	R\$ 0,00 C	R\$ 0,00 C
2.01.01.01.09	Demais Encargos a Recolher	R\$ 0,00 C	R\$ 0,00 C
2.01.01.01.50	Benefícios Pós-Emprego	R\$ 0,00 C	R\$ 0,00 C
2.01.01.01.55	Outros Benefícios de Curto Prazo	R\$ 0,00 C	R\$ 0,00 C
2.01.01.01.60	Benefícios Rescisórios	R\$ 0,00 C	R\$ 0,00 C
2.01.01.03	FORNECEDORES - CIRCULANTE	R\$ 4.429,12 C	R\$ 774,95 C
2.01.01.03.01	Fornecedores - Operações com Partes Não Relacionadas - No País - Circulante	R\$ 4.429,12 C	R\$ 774,95 C
2.01.01.03.02	Fornecedores - Operações com Partes Não Relacionadas - No Exterior - Circulante	R\$ 0,00 C	R\$ 0,00 C

## Relatório de Contas Referenciais

<b>Nome Empresarial:</b>	FBWI EVENTOS E PRODUÇÕES LTDA		
<b>Período da Escrituração:</b>	01/01/2023 a 31/12/2023	<b>CNPJ:</b>	24.247.158/0001-29
		<b>SCP:</b>	
<b>Período de Apuração:</b>	T04 - Quarto Trimestre		

Conta Referencial	Descrição	Saldo Final Per Anterior	Saldo Final Per Atual
2.01.01.03.03	Fornecedores - Operações com Partes Relacionadas - No País - Circulante	R\$ 0,00 C	R\$ 0,00 C
2.01.01.03.04	Fornecedores - Operações com Partes Relacionadas - No Exterior - Circulante	R\$ 0,00 C	R\$ 0,00 C
2.01.01.03.50	(-) Juros a Apropriar Decorrentes de Ajuste a Valor Presente (AVP) - Fornecedores Circulante	R\$ 0,00 C	R\$ 0,00 C
2.01.01.03.90	Subconta - Adoção Inicial - Fornecedores - Circulante	R\$ 0,00 C	R\$ 0,00 C
2.01.01.05	CONTAS A PAGAR - CIRCULANTE	R\$ 0,00 C	R\$ 0,00 C
2.01.01.05.01	Adiantamentos de Clientes - no País	R\$ 0,00 C	R\$ 0,00 C
2.01.01.05.02	Adiantamentos de Clientes - no Exterior	R\$ 0,00 C	R\$ 0,00 C
2.01.01.05.50	(-) Juros a Apropriar Decorrentes de Ajuste a Valor Presente (AVP) - Contas a Pagar - Circulante	R\$ 0,00 C	R\$ 0,00 C
2.01.01.05.90	Subconta - Adoção Inicial - Contas a Pagar - Circulante	R\$ 0,00 C	R\$ 0,00 C
2.01.01.07	EMPRÉSTIMOS OU FINANCIAMENTOS - CIRCULANTE	R\$ 0,00 C	R\$ 0,00 C
2.01.01.07.01	Duplicatas Descontadas	R\$ 0,00 C	R\$ 0,00 C
2.01.01.07.02	Empréstimos ou Financiamentos - no País - Circulante	R\$ 0,00 C	R\$ 0,00 C
2.01.01.07.03	Empréstimos ou Financiamentos - no Exterior - Circulante	R\$ 0,00 C	R\$ 0,00 C
2.01.01.07.04	Adiantamentos de Contrato de Câmbio	R\$ 0,00 C	R\$ 0,00 C
2.01.01.07.05	Arrendamento - no País - Circulante	R\$ 0,00 C	R\$ 0,00 C
2.01.01.07.06	Arrendamento - no Exterior - Circulante	R\$ 0,00 C	R\$ 0,00 C
2.01.01.07.50	(-) Juros a Apropriar Decorrentes de Ajuste a Valor Presente (AVP) - Empréstimos e Financiamentos - Circulante	R\$ 0,00 C	R\$ 0,00 C
2.01.01.07.90	Subconta - Adoção Inicial - Empréstimos e Financiamentos - Circulante	R\$ 0,00 C	R\$ 0,00 C
2.01.01.09	OBRIGAÇÕES FISCAIS - CIRCULANTE	R\$ 228,99 C	R\$ 1.333,32 C
2.01.01.09.01	IRRF a Recolher - Circulante	R\$ 0,00 C	R\$ 0,00 C
2.01.01.09.02	IPI a Recolher - Circulante	R\$ 0,00 C	R\$ 0,00 C
2.01.01.09.03	ICMS a Recolher - Circulante	R\$ 0,00 C	R\$ 0,00 C
2.01.01.09.04	PIS a Recolher - Circulante	R\$ 8,54 C	R\$ 4,67 C
2.01.01.09.05	COFINS a Recolher - Circulante	R\$ 0,00 C	R\$ 21,54 C
2.01.01.09.06	IOF a Recolher - Circulante	R\$ 0,00 C	R\$ 0,00 C
2.01.01.09.07	CIDE a Recolher - Circulante	R\$ 0,00 C	R\$ 0,00 C
2.01.01.09.08	Tributos Municipais a Recolher	R\$ 0,00 C	R\$ 0,00 C
2.01.01.09.09	Parcelamentos Especiais a Recolher - Tributos Federais - Circulante	R\$ 0,00 C	R\$ 0,00 C
2.01.01.09.10	Parcelamentos Especiais a Recolher - Tributos Estaduais e Municipais - Circulante	R\$ 0,00 C	R\$ 0,00 C
2.01.01.09.11	Contribuição a Recolher - Desoneração da Folha de Pagamento	R\$ 0,00 C	R\$ 0,00 C
2.01.01.09.12	Tributos Retidos a Recolher - Circulante	R\$ 0,00 C	R\$ 0,00 C
2.01.01.09.13	IRPJ a Recolher - Circulante	R\$ 0,00 C	R\$ 0,00 C
2.01.01.09.14	CSLL a Recolher - Circulante	R\$ 0,00 C	R\$ 0,00 C
2.01.01.09.28	Outros Tributos a Recolher - Circulante	R\$ 220,45 C	R\$ 1.307,11 C
2.01.01.11	VALORES MOBILIÁRIOS - HEDGE - NO PAÍS	R\$ 0,00 C	R\$ 0,00 C

Este relatório foi gerado pelo Sistema Público de Escrituração Digital – Sped

## Relatório de Contas Referenciais

<b>Nome Empresarial:</b>	FBWI EVENTOS E PRODUCOES LTDA		
<b>Período da Escrituração:</b>	01/01/2023 a 31/12/2023	<b>CNPJ:</b>	24.247.158/0001-29
		<b>SCP:</b>	
<b>Período de Apuração:</b>	T04 - Quarto Trimestre		

Conta Referencial	Descrição	Saldo Final Per Anterior	Saldo Final Per Atual
2.01.01.11.01	Derivativos - Hedge Valor Justo - No País	R\$ 0,00 C	R\$ 0,00 C
2.01.01.11.02	Derivativos - Hedge Fluxo de Caixa - No País	R\$ 0,00 C	R\$ 0,00 C
2.01.01.11.03	Derivativos - Hedge Investimento no Exterior - No País	R\$ 0,00 C	R\$ 0,00 C
2.01.01.11.70	Subconta - Ajuste a Valor Justo - Valores Mobiliários - Hedge - No País	R\$ 0,00 C	R\$ 0,00 C
2.01.01.11.90	Subconta - Adoção Inicial - Valores Mobiliários - Hedge - No País	R\$ 0,00 C	R\$ 0,00 C
2.01.01.12	VALORES MOBILIÁRIOS - HEDGE - NO EXTERIOR	R\$ 0,00 C	R\$ 0,00 C
2.01.01.12.01	Derivativos - Hedge Valor Justo - No Exterior	R\$ 0,00 C	R\$ 0,00 C
2.01.01.12.02	Derivativos - Hedge Fluxo de Caixa - No Exterior	R\$ 0,00 C	R\$ 0,00 C
2.01.01.12.03	Derivativos - Hedge Investimento no Exterior - No Exterior	R\$ 0,00 C	R\$ 0,00 C
2.01.01.12.70	Subconta - Ajuste a Valor Justo - Valores Mobiliários - Hedge - No Exterior	R\$ 0,00 C	R\$ 0,00 C
2.01.01.12.90	Subconta - Adoção Inicial - Valores Mobiliários - Hedge - No Exterior	R\$ 0,00 C	R\$ 0,00 C
2.01.01.13	TÍTULOS DE DÍVIDA - CIRCULANTE	R\$ 0,00 C	R\$ 0,00 C
2.01.01.13.01	Debêntures a Pagar - Circulante	R\$ 0,00 C	R\$ 0,00 C
2.01.01.13.02	Prêmio na Emissão de Debêntures - Circulante	R\$ 0,00 C	R\$ 0,00 C
2.01.01.13.04	Notas Promissórias a Pagar	R\$ 0,00 C	R\$ 0,00 C
2.01.01.13.05	Bonds a Pagar	R\$ 0,00 C	R\$ 0,00 C
2.01.01.13.06	Certificados de Recebíveis Imobiliários - CRI	R\$ 0,00 C	R\$ 0,00 C
2.01.01.13.07	Certificados de Recebíveis do Agronegócio - CRA	R\$ 0,00 C	R\$ 0,00 C
2.01.01.13.25	Outros Títulos de Dívida a Pagar - Pelo Custo Amortizado - Circulante	R\$ 0,00 C	R\$ 0,00 C
2.01.01.13.27	(-) Custos a Amortizar - Títulos de Dívida - Circulante	R\$ 0,00 C	R\$ 0,00 C
2.01.01.13.28	Outros Títulos de Dívida a Pagar - Pelo Pelo Valor Justo (VJPR) - Circulante	R\$ 0,00 C	R\$ 0,00 C
2.01.01.13.29	(-) Deságio a Apropriar - Títulos de Dívida - Circulante	R\$ 0,00 C	R\$ 0,00 C
2.01.01.13.50	(-) Juros a Apropriar Decorrentes de Ajuste a Valor Presente (AVP) - Títulos de Dívida - Circulante	R\$ 0,00 C	R\$ 0,00 C
2.01.01.13.70	Subconta - Ajuste a Valor Justo - Títulos de Dívida a Pagar - Circulante	R\$ 0,00 C	R\$ 0,00 C
2.01.01.13.90	Subconta - Adoção Inicial - Títulos de Dívida - Circulante	R\$ 0,00 C	R\$ 0,00 C
2.01.01.15	PROVISÕES - CIRCULANTE	R\$ 0,00 C	R\$ 0,00 C
2.01.01.15.01	Provisão para o Imposto de Renda	R\$ 0,00 C	R\$ 0,00 C
2.01.01.15.02	Provisão para a Contribuição Social sobre o Lucro Líquido	R\$ 0,00 C	R\$ 0,00 C
2.01.01.15.03	Férias a Pagar	R\$ 0,00 C	R\$ 0,00 C
2.01.01.15.04	13º Salário a Pagar	R\$ 0,00 C	R\$ 0,00 C
2.01.01.15.05	Provisões de Natureza Trabalhista - Circulante	R\$ 0,00 C	R\$ 0,00 C
2.01.01.15.06	Provisões de Natureza Tributária - Circulante	R\$ 0,00 C	R\$ 0,00 C
2.01.01.15.07	Provisões de Natureza Cível - Circulante	R\$ 0,00 C	R\$ 0,00 C
2.01.01.15.28	Outras Provisões	R\$ 0,00 C	R\$ 0,00 C
2.01.01.15.50	(-) Juros a Apropriar Decorrentes de Ajuste a Valor Presente (AVP) - Provisões - Circulante	R\$ 0,00 C	R\$ 0,00 C

## Relatório de Contas Referenciais

<b>Nome Empresarial:</b>	FBWI EVENTOS E PRODUÇÕES LTDA		
<b>Período da Escrituração:</b>	01/01/2023 a 31/12/2023	<b>CNPJ:</b>	24.247.158/0001-29
		<b>SCP:</b>	
<b>Período de Apuração:</b>	T04 - Quarto Trimestre		

Conta Referencial	Descrição	Saldo Final Per Anterior	Saldo Final Per Atual
2.01.01.17	OUTRAS OBRIGAÇÕES - CIRCULANTE	R\$ 50.765,32 C	R\$ 37.720,00 C
2.01.01.17.01	Mútuos - Partes Não Relacionadas - No País - Circulante	R\$ 0,00 C	R\$ 0,00 C
2.01.01.17.02	Mútuos - Partes Não Relacionadas - No Exterior - Circulante	R\$ 0,00 C	R\$ 0,00 C
2.01.01.17.03	Mútuos - Partes Relacionadas - No País - Circulante	R\$ 0,00 C	R\$ 0,00 C
2.01.01.17.04	Mútuos - Partes Relacionadas - No Exterior - Circulante	R\$ 0,00 C	R\$ 0,00 C
2.01.01.17.09	Contraprestação Contingente Passiva - Combinação de Negócios - Circulante	R\$ 0,00 C	R\$ 0,00 C
2.01.01.17.10	Passivo Contingente Assumido em Combinação de Negócios - Circulante	R\$ 0,00 C	R\$ 0,00 C
2.01.01.17.11	Faturamento para Entrega Futura - Circulante	R\$ 0,00 C	R\$ 0,00 C
2.01.01.17.12	Juros sobre o Capital Próprio a Pagar - Circulante	R\$ 0,00 C	R\$ 0,00 C
2.01.01.17.13	Dividendos a Pagar - Circulante	R\$ 0,00 C	R\$ 0,00 C
2.01.01.17.15	Conta de Controle de Custo Contratado - Circulante	R\$ 0,00 C	R\$ 0,00 C
2.01.01.17.16	Conta de Controle de Custo Orçado - Circulante	R\$ 0,00 C	R\$ 0,00 C
2.01.01.17.25	Direitos Creditórios a Pagar - Circulante	R\$ 0,00 C	R\$ 0,00 C
2.01.01.17.28	Outras Obrigações - Circulante	R\$ 50.765,32 C	R\$ 37.720,00 C
2.01.01.17.50	(-)Juros a Apropriar Decorrentes de Ajuste a Valor Presente (AVP) - Outras Contas a Pagar - Circulante	R\$ 0,00 C	R\$ 0,00 C
2.01.01.17.60	CPC 47 - Passivos de Contrato - Circulante	R\$ 0,00 C	R\$ 0,00 C
2.01.01.19	Receitas Diferidas	R\$ 0,00 C	R\$ 0,00 C
2.01.01.19.01	Receitas Diferidas	R\$ 0,00 C	R\$ 0,00 C
2.01.01.19.02	(-) Custos Correspondentes às Receitas Diferidas	R\$ 0,00 C	R\$ 0,00 C
2.01.01.19.03	Subvenção Governamental a Apropriar	R\$ 0,00 C	R\$ 0,00 C
2.01.01.19.50	(-) Juros a Apropriar Decorrentes de Ajuste a Valor Presente (AVP) - Receitas Diferidas	R\$ 0,00 C	R\$ 0,00 C
2.02	PASSIVO NÃO-CIRCULANTE	R\$ 0,00 C	R\$ 0,00 C
2.02.01	OBRIGAÇÕES A LONGO PRAZO	R\$ 0,00 C	R\$ 0,00 C
2.02.01.01	EMPRÉSTIMOS E FINANCIAMENTOS - LONGO PRAZO	R\$ 0,00 C	R\$ 0,00 C
2.02.01.01.01	Fornecedores - No País - Longo Prazo	R\$ 0,00 C	R\$ 0,00 C
2.02.01.01.02	Fornecedores - No Exterior - Longo Prazo	R\$ 0,00 C	R\$ 0,00 C
2.02.01.01.03	Credores por Financiamento - Longo Prazo	R\$ 0,00 C	R\$ 0,00 C
2.02.01.01.04	Títulos a Pagar - Longo Prazo	R\$ 0,00 C	R\$ 0,00 C
2.02.01.01.05	Duplicatas Descontadas - Longo Prazo	R\$ 0,00 C	R\$ 0,00 C
2.02.01.01.06	Empréstimos ou Financiamentos - no País - Longo Prazo	R\$ 0,00 C	R\$ 0,00 C
2.02.01.01.07	Empréstimos ou Financiamentos - no Exterior - Longo Prazo	R\$ 0,00 C	R\$ 0,00 C
2.02.01.01.08	Adiantamentos de Contrato de Câmbio	R\$ 0,00 C	R\$ 0,00 C
2.02.01.01.09	Arrendamento - no País - Longo Prazo	R\$ 0,00 C	R\$ 0,00 C
2.02.01.01.10	Arrendamento - no Exterior - Longo Prazo	R\$ 0,00 C	R\$ 0,00 C
2.02.01.01.11	Adiantamento de Clientes - no País - Longo Prazo	R\$ 0,00 C	R\$ 0,00 C
2.02.01.01.12	Adiantamento de Clientes - no Exterior - Longo Prazo	R\$ 0,00 C	R\$ 0,00 C

## Relatório de Contas Referenciais

<b>Nome Empresarial:</b>	FBWI EVENTOS E PRODUCOES LTDA		
<b>Período da Escrituração:</b>	01/01/2023 a 31/12/2023	<b>CNPJ:</b>	24.247.158/0001-29
		<b>SCP:</b>	
<b>Período de Apuração:</b>	T04 - Quarto Trimestre		

Conta Referencial	Descrição	Saldo Final Per Anterior	Saldo Final Per Atual
2.02.01.01.50	(-)Juros a Apropriar Decorrentes de Ajuste a Valor Presente (AVP) - Empréstimos e Financiamentos - Longo Prazo	R\$ 0,00 C	R\$ 0,00 C
2.02.01.01.70	Subconta - Ajuste a Valor Justo - Empréstimos e Financiamentos - Longo Prazo	R\$ 0,00 C	R\$ 0,00 C
2.02.01.01.90	Subconta - Adoção Inicial - Empréstimos e Financiamentos - Longo Prazo	R\$ 0,00 C	R\$ 0,00 C
2.02.01.02	BENEFÍCIOS A EMPREGADOS - LONGO PRAZO	R\$ 0,00 C	R\$ 0,00 C
2.02.01.02.01	Benefícios Pós Emprego - Longo Prazo	R\$ 0,00 C	R\$ 0,00 C
2.02.01.02.02	Outro Benefícios de Longo Prazo - Longo Prazo	R\$ 0,00 C	R\$ 0,00 C
2.02.01.02.03	Benefícios Rescisórios - Longo Prazo	R\$ 0,00 C	R\$ 0,00 C
2.02.01.03	OBRIGAÇÕES FISCAIS - LONGO PRAZO	R\$ 0,00 C	R\$ 0,00 C
2.02.01.03.01	Parcelamentos Especiais e Ordinários a Recolher - Tributos Federais - Longo Prazo	R\$ 0,00 C	R\$ 0,00 C
2.02.01.03.02	Parcelamentos Especiais e Ordinários a Recolher - Tributos Estaduais e Municipais - Longo Prazo	R\$ 0,00 C	R\$ 0,00 C
2.02.01.03.28	Outros Tributos a Recolher - Longo Prazo	R\$ 0,00 C	R\$ 0,00 C
2.02.01.05	PASSIVOS FISCAIS DIFERIDOS - LONGO PRAZO	R\$ 0,00 C	R\$ 0,00 C
2.02.01.05.01	Débitos Fiscais IRPJ - Diferenças Temporárias - Longo Prazo	R\$ 0,00 C	R\$ 0,00 C
2.02.01.05.02	Débitos Fiscais CSLL - Diferenças Temporárias - Longo Prazo	R\$ 0,00 C	R\$ 0,00 C
2.02.01.07	TÍTULOS DE DÍVIDA - LONGO PRAZO	R\$ 0,00 C	R\$ 0,00 C
2.02.01.07.01	Debêntures a Pagar - Longo Prazo	R\$ 0,00 C	R\$ 0,00 C
2.02.01.07.02	Prêmio na Emissão de Debêntures - Longo Prazo	R\$ 0,00 C	R\$ 0,00 C
2.02.01.07.04	Notas Promissórias a Pagar - Longo Prazo	R\$ 0,00 C	R\$ 0,00 C
2.02.01.07.05	Bonds a Pagar	R\$ 0,00 C	R\$ 0,00 C
2.02.01.07.06	Certificados de Recebíveis Imobiliários(CRI) - Longo Prazo	R\$ 0,00 C	R\$ 0,00 C
2.02.01.07.07	Certificados de Recebíveis do Agronegócio(CRA) - Longo Prazo	R\$ 0,00 C	R\$ 0,00 C
2.02.01.07.25	Outros Títulos de Dívida a Pagar - - Pelo Custo Amortizado - Longo Prazo	R\$ 0,00 C	R\$ 0,00 C
2.02.01.07.27	(-) Custos a Amortizar - Títulos de Dívida - Longo Prazo	R\$ 0,00 C	R\$ 0,00 C
2.02.01.07.28	Outros Títulos de Dívida a Pagar - Pelo Pelo Valor Justo (VJPR) - - Longo Prazo	R\$ 0,00 C	R\$ 0,00 C
2.02.01.07.29	(-) Deságio a Apropriar - Debêntures - Longo Prazo	R\$ 0,00 C	R\$ 0,00 C
2.02.01.07.70	Subconta - Ajuste a Valor Justo - Títulos de Dívida a Pagar - - Longo Prazo	R\$ 0,00 C	R\$ 0,00 C
2.02.01.09	PROVISÕES - LONGO PRAZO	R\$ 0,00 C	R\$ 0,00 C
2.02.01.09.01	Provisões de Natureza Trabalhista - Longo Prazo	R\$ 0,00 C	R\$ 0,00 C
2.02.01.09.02	Provisões de Natureza Tributária - Longo Prazo	R\$ 0,00 C	R\$ 0,00 C
2.02.01.09.03	Provisões de Natureza Cível - Longo Prazo	R\$ 0,00 C	R\$ 0,00 C
2.02.01.09.28	Outras Provisões - Longo Prazo	R\$ 0,00 C	R\$ 0,00 C
2.02.01.10	OBRIGAÇÕES FISCAIS - LONGO PRAZO	R\$ 0,00 C	R\$ 0,00 C
2.02.01.10.01	IRRF a Recolher - Longo Prazo	R\$ 0,00 C	R\$ 0,00 C
2.02.01.10.02	IPI a Recolher - Longo Prazo	R\$ 0,00 C	R\$ 0,00 C

## Relatório de Contas Referenciais

<b>Nome Empresarial:</b>	FBWI EVENTOS E PRODUÇÕES LTDA		
<b>Período da Escrituração:</b>	01/01/2023 a 31/12/2023	<b>CNPJ:</b>	24.247.158/0001-29
		<b>SCP:</b>	
<b>Período de Apuração:</b>	T04 - Quarto Trimestre		

Conta Referencial	Descrição	Saldo Final Per Anterior	Saldo Final Per Atual
2.02.01.10.03	ICMS a Recolher - Longo Prazo	R\$ 0,00 C	R\$ 0,00 C
2.02.01.10.04	PIS a Recolher - Longo Prazo	R\$ 0,00 C	R\$ 0,00 C
2.02.01.10.05	COFINS a Recolher - Longo Prazo	R\$ 0,00 C	R\$ 0,00 C
2.02.01.10.06	IOF a Recolher - Longo Prazo	R\$ 0,00 C	R\$ 0,00 C
2.02.01.10.07	CIDE a Recolher - Longo Prazo	R\$ 0,00 C	R\$ 0,00 C
2.02.01.10.08	Tributos Municipais a Recolher - Longo Prazo	R\$ 0,00 C	R\$ 0,00 C
2.02.01.10.09	Parcelamentos Especiais a Recolher - Tributos Federais - Longo Prazo	R\$ 0,00 C	R\$ 0,00 C
2.02.01.10.10	Parcelamentos Especiais a Recolher - Tributos Estaduais e Municipais - Longo Prazo	R\$ 0,00 C	R\$ 0,00 C
2.02.01.10.11	Contribuição a Recolher - Desoneração da Folha de Pagamento - Longo Prazo	R\$ 0,00 C	R\$ 0,00 C
2.02.01.10.28	Outros Tributos a Recolher - Longo Prazo	R\$ 0,00 C	R\$ 0,00 C
2.02.01.11	OUTRAS OBRIGAÇÕES - LONGO PRAZO	R\$ 0,00 C	R\$ 0,00 C
2.02.01.11.01	Mútuos - Partes Não Relacionadas - No País - Longo Prazo	R\$ 0,00 C	R\$ 0,00 C
2.02.01.11.02	Mútuos - Partes Não Relacionadas - Longo Prazo	R\$ 0,00 C	R\$ 0,00 C
2.02.01.11.03	Mútuos - Partes Relacionadas - No País - Longo Prazo	R\$ 0,00 C	R\$ 0,00 C
2.02.01.11.04	Mútuos - Partes Relacionadas - No Exterior - Longo Prazo	R\$ 0,00 C	R\$ 0,00 C
2.02.01.11.10	Passivo Contingente Assumido em Combinação de Negócios - Longo Prazo	R\$ 0,00 C	R\$ 0,00 C
2.02.01.11.13	Adiantamento para Futuro Aumento de Capital - Passivo - Longo Prazo	R\$ 0,00 C	R\$ 0,00 C
2.02.01.11.15	Conta de Controle de Custo Contratado - Longo Prazo	R\$ 0,00 C	R\$ 0,00 C
2.02.01.11.16	Conta de Controle de Custo Orçado - Longo Prazo	R\$ 0,00 C	R\$ 0,00 C
2.02.01.11.22	(-) Ajuste a Valor Presente - Outras Contas a Pagar - Longo Prazo	R\$ 0,00 C	R\$ 0,00 C
2.02.01.11.28	Outras Obrigações - Longo Prazo	R\$ 0,00 C	R\$ 0,00 C
2.02.01.11.50	(-) Juros a Apropriar Decorrentes de Ajuste a Valor Presente (AVP) Outras Obrigações - Longo Prazo	R\$ 0,00 C	R\$ 0,00 C
2.02.01.11.60	CPC 47 - Passivos de Contrato - Longo Prazo	R\$ 0,00 C	R\$ 0,00 C
2.02.01.11.70	Subconta - Ajuste a Valor Justo - Outras Obrigações - Longo Prazo	R\$ 0,00 C	R\$ 0,00 C
2.02.01.11.90	Subconta - Adoção Inicial - Outras Obrigações - Longo Prazo	R\$ 0,00 C	R\$ 0,00 C
2.02.01.21	RECEITAS DIFERIDAS	R\$ 0,00 C	R\$ 0,00 C
2.02.01.21.01	Receitas Diferidas	R\$ 0,00 C	R\$ 0,00 C
2.02.01.21.02	(-) Custos Correspondentes às Receitas Diferidas	R\$ 0,00 C	R\$ 0,00 C
2.02.01.21.03	Subvenção Governamental a Apropriar	R\$ 0,00 C	R\$ 0,00 C
2.02.01.21.50	(-) Juros a Apropriar Decorrentes de Ajuste a Valor Presente (AVP) - Receita Diferida - Longo Prazo	R\$ 0,00 C	R\$ 0,00 C
2.02.01.21.70	Subconta - Ajuste a Valor Justo - Receita Diferida - Longo Prazo	R\$ 0,00 C	R\$ 0,00 C
2.02.01.21.90	Subconta - Adoção Inicial - Receita Diferida - Longo Prazo	R\$ 0,00 C	R\$ 0,00 C
2.03	PATRIMÔNIO LÍQUIDO	R\$ 99.003,33 C	R\$ 127.270,33 C
2.03.01	CAPITAL SOCIAL	R\$ 100.000,00 C	R\$ 100.000,00 C

## Relatório de Contas Referenciais

Nome Empresarial:	FBWI EVENTOS E PRODUÇÕES LTDA		
Período da Escrituração:	01/01/2023 a 31/12/2023	CNPJ:	24.247.158/0001-29
		SCP:	
Período de Apuração:	T04 - Quarto Trimestre		

Conta Referencial	Descrição	Saldo Final Per Anterior	Saldo Final Per Atual
2.03.01.01	CAPITAL REALIZADO - DE RESIDENTE NO PAÍS	R\$ 100.000,00 C	R\$ 100.000,00 C
2.03.01.01.01	Capital Subscrito de Domiciliados e Residentes no País	R\$ 100.000,00 C	R\$ 100.000,00 C
2.03.01.01.21	(-) Capital a Integralizar de Domiciliados e Residentes no País	R\$ 0,00 C	R\$ 0,00 C
2.03.01.02	CAPITAL REALIZADO - DE NÃO RESIDENTE NO PAÍS	R\$ 0,00 C	R\$ 0,00 C
2.03.01.02.01	Capital Subscrito de Domiciliados e Residentes no Exterior	R\$ 0,00 C	R\$ 0,00 C
2.03.01.02.10	(-) Capital a Integralizar de Domiciliados e Residentes no Exterior	R\$ 0,00 C	R\$ 0,00 C
2.03.01.10	GASTOS COM EMISSÕES DE TÍTULOS PATRIMONIAIS	R\$ 0,00 C	R\$ 0,00 C
2.03.01.10.01	(-) Gastos com Emissão de Ações	R\$ 0,00 C	R\$ 0,00 C
2.03.02	RESERVAS	R\$ 0,00 C	R\$ 0,00 C
2.03.02.01	RESERVAS DE CAPITAL	R\$ 0,00 C	R\$ 0,00 C
2.03.02.01.01	Ágio na Emissão de Ações	R\$ 0,00 C	R\$ 0,00 C
2.03.02.01.02	Reserva Especial de Ágio na Incorporação	R\$ 0,00 C	R\$ 0,00 C
2.03.02.01.03	Alienação de Partes Beneficiárias e Bônus de Subscrição	R\$ 0,00 C	R\$ 0,00 C
2.03.02.01.11	Doações e Subvenções para Investimentos (Reserva constituída até 31/12/2007)	R\$ 0,00 C	R\$ 0,00 C
2.03.02.01.12	Prêmio Recebido na Emissão de Debêntures (Reserva constituída até 31/12/2007)	R\$ 0,00 C	R\$ 0,00 C
2.03.02.01.99	Outras Reservas de Capital	R\$ 0,00 C	R\$ 0,00 C
2.03.02.02	RESERVAS DE REAVALIAÇÃO	R\$ 0,00 C	R\$ 0,00 C
2.03.02.02.01	Reavaliação de Ativos Próprios	R\$ 0,00 C	R\$ 0,00 C
2.03.02.02.02	Reavaliação de Ativos em Coligadas/Controladas avaliados pelo MEP	R\$ 0,00 C	R\$ 0,00 C
2.03.02.03	RESERVAS DE LUCROS	R\$ 0,00 C	R\$ 0,00 C
2.03.02.03.01	Reserva Legal	R\$ 0,00 C	R\$ 0,00 C
2.03.02.03.02	Reserva Estatutária	R\$ 0,00 C	R\$ 0,00 C
2.03.02.03.03	Reserva para Contingência	R\$ 0,00 C	R\$ 0,00 C
2.03.02.03.04	Reserva de Incentivos Fiscais	R\$ 0,00 C	R\$ 0,00 C
2.03.02.03.05	Reserva de Lucros para Expansão	R\$ 0,00 C	R\$ 0,00 C
2.03.02.03.06	Reserva de Lucros a Realizar	R\$ 0,00 C	R\$ 0,00 C
2.03.02.03.07	Reserva Especial para Dividendo Obrigatório não Distribuído	R\$ 0,00 C	R\$ 0,00 C
2.03.02.03.08	Reserva de Prêmio na Emissão de Debêntures	R\$ 0,00 C	R\$ 0,00 C
2.03.02.03.09	Reserva para Aumento de Capital (Lei nº 9.249/1995, art. 9º, § 9º)	R\$ 0,00 C	R\$ 0,00 C
2.03.02.03.99	Outras Reservas de Lucros	R\$ 0,00 C	R\$ 0,00 C
2.03.03	AJUSTES DE AVALIAÇÃO PATRIMONIAL	R\$ 0,00 C	R\$ 0,00 C
2.03.03.01	AJUSTES DE AVALIAÇÃO PATRIMONIAL	R\$ 0,00 C	R\$ 0,00 C
2.03.03.01.01	Contrapartidas Ajustes Ativos Financeiros Disponíveis para Venda	R\$ 0,00 C	R\$ 0,00 C
2.03.03.01.02	Contrapartidas Ajustes em Operações de Hedge	R\$ 0,00 C	R\$ 0,00 C
2.03.03.01.03	Contrapartida da Diferença Positiva de Ativo Imobilizado Transferido para Propriedade para Investimento	R\$ 0,00 C	R\$ 0,00 C

## Relatório de Contas Referenciais

Nome Empresarial:	FBWI EVENTOS E PRODUÇÕES LTDA		
Período da Escrituração:	01/01/2023 a 31/12/2023	CNPJ: 24.247.158/0001-29	SCP:
Período de Apuração:	T04 - Quarto Trimestre		

Conta Referencial	Descrição	Saldo Final Per Anterior	Saldo Final Per Atual
2.03.03.01.04	Contrapartida de Ajustes dos Planos de Benefícios a Empregados	R\$ 0,00 C	R\$ 0,00 C
2.03.03.01.05	Contrapartida de Ajustes do Ativo Imobilizado e de Propriedades para Investimento - Adoção Inicial CPCs	R\$ 0,00 C	R\$ 0,00 C
2.03.03.01.06	Ajustes Acumulados de Conversão	R\$ 0,00 C	R\$ 0,00 C
2.03.03.01.30	(-) Ajustes de Avaliação Patrimonial Negativos	R\$ 0,00 C	R\$ 0,00 C
2.03.03.01.90	Outros Resultados Abrangentes - Ajustes de Avaliação Patrimonial	R\$ 0,00 C	R\$ 0,00 C
2.03.03.02	AJUSTES DE AVALIAÇÃO PATRIMONIAL - REFLEXOS	R\$ 0,00 C	R\$ 0,00 C
2.03.03.02.01	Contrapartidas Ajustes Ativos Financeiros Disponíveis para Venda - Reflexa	R\$ 0,00 C	R\$ 0,00 C
2.03.03.02.02	Contrapartidas Ajustes em Operações de Hedge - Reflexa	R\$ 0,00 C	R\$ 0,00 C
2.03.03.02.03	Contrapartida Diferença Positiva de Ativo Imobilizado Transferido para Propriedades para Investimento - Reflexa	R\$ 0,00 C	R\$ 0,00 C
2.03.03.02.04	Contrapartida Ajustes Planos de Benefícios a Empregados - Reflexa	R\$ 0,00 C	R\$ 0,00 C
2.03.03.02.05	Contrapartida Ajustes Imobilizado e Propriedades para Investimento - Adoção Inicial CPCs - Reflexa	R\$ 0,00 C	R\$ 0,00 C
2.03.03.02.06	Ajustes Acumulados de Conversão - Reflexa	R\$ 0,00 C	R\$ 0,00 C
2.03.03.02.30	(-) Ajustes de Avaliação Patrimonial Negativos - Reflexa	R\$ 0,00 C	R\$ 0,00 C
2.03.03.02.90	Outros Resultados Abrangentes - Ajustes de Avaliação Patrimonial - Reflexa	R\$ 0,00 C	R\$ 0,00 C
2.03.04	OUTRAS CONTAS DO PATRIMÔNIO LÍQUIDO	R\$ 996,67 D	R\$ 27.270,33 C
2.03.04.01	OUTRAS CONTAS DO PATRIMÔNIO LÍQUIDO	R\$ 996,67 D	R\$ 27.270,33 C
2.03.04.01.01	Lucros Acumulados e/ou Saldo à Disposição da Assembléia	R\$ 414.024,16 C	R\$ 27.270,33 C
2.03.04.01.05	Contraprestação Contingente - Combinação de Negócios - Patrimônio Líquido	R\$ 0,00 C	R\$ 0,00 C
2.03.04.01.10	Ajustes de Exercícios Anteriores	R\$ 0,00 C	R\$ 0,00 C
2.03.04.01.11	(-) Prejuízos Acumulados	R\$ 0,00 C	R\$ 0,00 C
2.03.04.01.12	(-) Ações em Tesouraria	R\$ 0,00 C	R\$ 0,00 C
2.03.04.01.15	(-) Transações de Capital	R\$ 0,00 C	R\$ 0,00 C
2.03.04.01.90	Contas do Patrimônio Líquido Não Classificadas	R\$ 415.020,83 D	R\$ 0,00 C



**ESTADO DE GOIAS  
SECRETARIA DE ESTADO DA ECONOMIA  
SUBSECRETARIA DA RECEITA ESTADUAL  
SUPERINTENDENCIA DE RECUPERACAO DE CREDITO**

**CERTIDAO DE DEBITO INSCRITO EM DIVIDA ATIVA - NEGATIVA**

**NR. CERTIDÃO: Nº 52951583**

**IDENTIFICAÇÃO:**

---

NOME:

CNPJ

**VALIDA PARA O CNPJ INFORMADO NESTE DOCUMENTO**

**24.247.158/0001-29**

**DESPACHO (Certidao valida para a matriz e suas filiais):**

---

NAO CONSTA DEBITO

.....  
 .....  
 .....  
 .....  
 .....  
 .....  
 .....  
 .....

**FUNDAMENTO LEGAL:**

---

Esta certidao e expedida nos termos do Paragrafo 2 do artigo 1, combinado com a alinea 'b' do inciso II do artigo 2, ambos da IN nr. 405/1999-GSF, de 16 de dezembro de 1999, alterada pela IN nr. 828/2006-GSF, de 13 de novembro de 2006 e constitui documento habil para comprovar a regularidade fiscal perante a Fazenda Publica Estadual, nos termos do inciso III do art. 68 da Leinr. 14.133, de 01 de abril de 2021.

**SEGURANÇA:**

---

Certidao VALIDA POR 60 DIAS.

A autenticidade pode ser verificada pela INTERNET, no endereco:

<https://goias.gov.br/economia/>

Fica ressalvado o direito de a Fazenda Publica Estadual inscrever na divida ativa e COBRAR EVENTUAIS DEBITOS QUE VIEREM A SER APURADOS.

**VALIDADOR: 5.555.555.455.552**

**EMITIDA VIA INTERNET**

SGTI-SEFAZ:

**LOCAL E DATA: GOIANIA, 10 JUNHO DE 2025**

**HORA: 9:38:31:7**



**MINISTÉRIO DA FAZENDA**  
**Secretaria da Receita Federal do Brasil**  
**Procuradoria-Geral da Fazenda Nacional**

**CERTIDÃO POSITIVA COM EFEITOS DE NEGATIVA DE DÉBITOS RELATIVOS AOS TRIBUTOS  
FEDERAIS E À DÍVIDA ATIVA DA UNIÃO**

**Nome: FBWI EVENTOS E PRODUÇÕES LTDA**  
**CNPJ: 24.247.158/0001-29**

Ressalvado o direito de a Fazenda Nacional cobrar e inscrever quaisquer débitos de responsabilidade do sujeito passivo acima identificado que vierem a ser apuradas, é certificado que:

1. constam débitos administrados pela Secretaria da Receita Federal do Brasil (RFB) com exigibilidade suspensa nos termos do art. 151 da Lei nº 5.172, de 25 de outubro de 1966 - Código Tributário Nacional (CTN), ou objeto de decisão judicial que determina sua desconsideração para fins de certificação da regularidade fiscal, ou ainda não vencidos; e
2. não constam inscrições em Dívida Ativa da União (DAU) na Procuradoria-Geral da Fazenda Nacional (PGFN).

Conforme disposto nos arts. 205 e 206 do CTN, este documento tem os mesmos efeitos da certidão negativa.

Esta certidão é válida para o estabelecimento matriz e suas filiais e, no caso de ente federativo, para todos os órgãos e fundos públicos da administração direta a ele vinculados. Refere-se à situação do sujeito passivo no âmbito da RFB e da PGFN e abrange inclusive as contribuições sociais previstas nas alíneas 'a' a 'd' do parágrafo único do art. 11 da Lei nº 8.212, de 24 de julho de 1991.

A aceitação desta certidão está condicionada à verificação de sua autenticidade na Internet, nos endereços <<http://rfb.gov.br>> ou <<http://www.pgfn.gov.br>>.

Certidão emitida gratuitamente com base na Portaria Conjunta RFB/PGFN nº 1.751, de 2/10/2014.

Emitida às 14:08:44 do dia 05/02/2025 <hora e data de Brasília>.

Válida até 04/08/2025.

Código de controle da certidão: **D8DB.99B7.7F0D.1E72**

Qualquer rasura ou emenda invalidará este documento.

Voltar

Imprimir



## **Certificado de Regularidade do FGTS - CRF**

**Inscrição:** 24.247.158/0001-29  
**Razão Social:** FBWI EVENTOS E PRODUÇÕES LTDA  
**Endereço:** - AV E N 1470 QDB29 A EDIF JK CONCEPT SL 502C - / JARDIM GOIAS / GOIANIA / GO / 74810-030

A Caixa Econômica Federal, no uso da atribuição que lhe confere o Art. 7, da Lei 8.036, de 11 de maio de 1990, certifica que, nesta data, a empresa acima identificada encontra-se em situação regular perante o Fundo de Garantia do Tempo de Serviço - FGTS.

O presente Certificado não servirá de prova contra cobrança de quaisquer débitos referentes a contribuições e/ou encargos devidos, decorrentes das obrigações com o FGTS.

**Validade:** 11/06/2025 a 10/07/2025

**Certificação Número:** 2025061107014931941389

Informação obtida em 17/06/2025 12:05:46

A utilização deste Certificado para os fins previstos em Lei esta condicionada a verificação de autenticidade no site da Caixa:  
**[www.caixa.gov.br](http://www.caixa.gov.br)**



**PREFEITURA MUNICIPAL DE GOIÂNIA  
SECRETARIA MUNICIPAL DE FINANÇAS**

**CERTIDÃO CONJUNTA DE REGULARIDADE FISCAL  
POSITIVA DE DÉBITOS DE QUALQUER NATUREZA  
PESSOA JURÍDICA  
NÚMERO DA CERTIDÃO: 777.159-9**

Prazo de Validade: até 25/08/2025

CNPJ: 24.247.158/0001-29

**Certifica-se** que até a presenta data **CONSTAM DÉBITOS VENCIDOS (AJUIZADOS OU NÃO)** referente a débitos de qualquer natureza administrados pela Prefeitura Municipal de Goiânia para este CPF ou CNPJ, nos termos dos artigos 156, 157 e 158 inciso I do caput, parágrafo 1º, inciso III, e parágrafos 4º e 7º, e os artigos 159 e 160 da Lei Complementar Municipal nº 344 de 30/09/2021 (Código Tributário Municipal).

Esta CERTIDÃO abrange todos os débitos de créditos, mobiliários e imobiliários, de natureza tributária e não tributária, nos termos do artigo 159 da Lei Municipal Complementar nº 344 de 30/09/2021 (Código Tributário Municipal).

A CERTIDÃO ora fornecida não exclui o direito da Fazenda Pública Municipal cobrar, em qualquer tempo, os débitos que venham a ser apurados pela autoridade administrativa, nos termos do artigo 160 da Lei Municipal Complementar nº 344 de 30/09/2021 (Código Tributário Municipal).

A validade desta Certidão é estabelecida no artigo 162 da Lei Municipal Complementar nº 344 de 30/09/2021 (Código Tributário Municipal).

GOIANIA(GO), 28 DE MAIO DE 2025

**ESTA CERTIDÃO É GRATUITA E EMITIDA ELETRONICAMENTE, E DEVERÁ SER VALIDADA PARA CONFIRMAÇÃO DA SUA AUTENTICIDADE, NO ENDEREÇO ELETRÔNICO [www.goiania.go.gov.br](http://www.goiania.go.gov.br). Qualquer Rasura ou emenda invalidará este documento.**



Estado de Goiás  
 Poder Judiciário  
**COMARCA DE GOIÂNIA**  
**CARTÓRIO DISTRIBUIDOR CÍVEL**

**29 de abril de 2025**

*Luís Silva*  
 Luís Silva  
 Escrivão



ESTADO DE GOIÁS  
 PODER JUDICIÁRIO  
 COMARCA DE GOIÂNIA

# CARTÓRIO DISTRIBUIDOR

O Bel. **LUIS SILVA**, Distribuidor Judicial Cível do Termo e Comarca de Goiânia, Capital Estado de Goiás, na forma da lei, etc.

## CERTIDÃO NEGATIVA ESTADUAL

**CERTIFICA** a requerimento verbal da parte interessada que, revendo nesta serventia o seu banco de dados informatizado, os livros, fichas, papéis e demais assentamentos e também os sistemas e dados do Poder Judiciário Estadual, verificou dos mesmos **INEXISTIR**, em ANDAMENTO, CONTRA:

Identificação:

Requerente : **FBWI EVENTOS E PRODUcoes LTDA**  
 Profissão : **PESSOA JURIDICA**  
 CPF/CGC : **24.247.158/0001-29**  
 Domicílio : **NESTA CAPITAL**

Quaisquer distribuições de ações cíveis em geral, especialmente ações de **Execução Patrimonial, Falência e Concordata**, até a presente data.

**CERTIFICA** mais que a presente certidão abrange todas as Comarcas do Estado de Goiás.  
**NADA MAIS.** Era tudo o que foi pedido para certificar, do que se reporta e dá fé.

Dada e passada nesta Cidade e Comarca de Goiânia, Capital do Estado de Goiás aos vinte e nove dias do mês de abril do ano de dois mil e vinte e cinco **(29/04/2025)**.

**Cartório Distribuidor Cível**  
**Bel. Luis Silva**  
**Escrivão**

Valor da certidão.....:55,08  
 Valor da Taxa Judiciária.....:19,17  
 Total.....:R\$74,25  
 Data Receita.....:29/04/2025  
 Taxa Judiciária recolhida através da Guia de número: 776451215

  
 40000257764512157624



Assinado digitalmente por: LUIS SILVA, ESCRIVÃO, em 29/04/2025 às 14:40:08  
 Para validar este documento informe o código 4000 0257 7645 1215 7624 no endereço <http://cdcivel.com.br/validar-certidao>

Esta Certidão tem valor Transitorio - so e válido com o nome COMPLETO do(a) Certificado(a)



PODER JUDICIÁRIO  
JUSTIÇA DO TRABALHO

## **CERTIDÃO NEGATIVA DE DÉBITOS TRABALHISTAS**

Nome: FBWI EVENTOS E PRODUÇÕES LTDA (MATRIZ E FILIAIS)

CNPJ: 24.247.158/0001-29

Certidão nº: 19992630/2025

Expedição: 08/04/2025, às 13:29:14

Validade: 05/10/2025 - 180 (cento e oitenta) dias, contados da data de sua expedição.

Certifica-se que **FBWI EVENTOS E PRODUÇÕES LTDA (MATRIZ E FILIAIS)**, inscrito(a) no CNPJ sob o nº **24.247.158/0001-29**, **NÃO CONSTA** como inadimplente no Banco Nacional de Devedores Trabalhistas.

Certidão emitida com base nos arts. 642-A e 883-A da Consolidação das Leis do Trabalho, acrescentados pelas Leis ns.º 12.440/2011 e 13.467/2017, e no Ato 01/2022 da CGJT, de 21 de janeiro de 2022.

Os dados constantes desta Certidão são de responsabilidade dos Tribunais do Trabalho.

No caso de pessoa jurídica, a Certidão atesta a empresa em relação a todos os seus estabelecimentos, agências ou filiais.

A aceitação desta certidão condiciona-se à verificação de sua autenticidade no portal do Tribunal Superior do Trabalho na Internet (<http://www.tst.jus.br>).

Certidão emitida gratuitamente.

### **INFORMAÇÃO IMPORTANTE**

Do Banco Nacional de Devedores Trabalhistas constam os dados necessários à identificação das pessoas naturais e jurídicas inadimplentes perante a Justiça do Trabalho quanto às obrigações estabelecidas em sentença condenatória transitada em julgado ou em acordos judiciais trabalhistas, inclusive no concernente aos recolhimentos previdenciários, a honorários, a custas, a emolumentos ou a recolhimentos determinados em lei; ou decorrentes de execução de acordos firmados perante o Ministério Público do Trabalho, Comissão de Conciliação Prévia ou demais títulos que, por disposição legal, contiver força executiva.

**DADOS BANCÁRIOS FBWI**

<b>FAVORECIDO:</b>	<b>FBWI EVENTOS E PRODUÇÕES LTDA</b>
<b>CNPJ:</b>	<b>24.247.158/0001-29</b>
<b>BANCO:</b>	<b>BRADESCO – 237</b>
<b>C/C.:</b>	<b>76.976-2</b>
<b>AG.:</b>	<b>2132-6</b>

<b>PIX:</b>	<b>CNPJ: 24.247.158/0001-29</b>
-------------	---------------------------------

➔ Favor enviar comprovante de depósito via e-mail: [barbaradlux28@gmail.com](mailto:barbaradlux28@gmail.com)



**Nome:** Validador de assinaturas eletrônicas

**Data de Validação:** 27/05/2025 09:44:44 BRT

**Versão do software(Verificador de Conformidade):** 2.19

**Versão do software(Validador de Documentos):** 3.0.2

**Fonte de verificação:** Offline

**Nome do arquivo:** ATESTADO DE CAPACIDADE TECNICA BARBARA D'LUX.pdf

**Resumo da SHA256 do arquivo:**

d22692b654db18151966b763c13da40fda935dde373a94fc36b626e9ad7d2fcc

**Tipo do arquivo:** PDF

**Quantidade de assinaturas:** 1

**Quantidade de assinaturas ancoradas:** 1

CN=FLAVIO MOURA DE FRANCA:\*\*\*396201\*\*,  
OU=Certificado PF A3, OU=Presencial,  
OU=11629063000128, OU=AC SOLUTI Multipla v5,  
O=ICP-Brasil, C=BR

## Informações da assinatura

**Assinante:** CN=FLAVIO MOURA DE FRANCA:\*\*\*396201\*\*, OU=Certificado PF A3, OU=Presencial, OU=11629063000128, OU=AC SOLUTI Multipla v5, O=ICP-Brasil, C=BR

**CPF:** \*\*\*.396.201-\*\*

**Tipo de assinatura:** Destacada

**Status de assinatura:** Aprovado

**Caminho de certificação:** Valid

**Estrutura:** Em conformidade com o padrão

**Cifra assimétrica:** Aprovada

**Resumo criptográfico:** true

**Data da assinatura:** 27/05/2025 09:41:42 BRT

**Atributos obrigatórios:** Aprovados

**Mensagem de alerta:** Nenhum erro encontrado

## Certificados utilizados

CN=FLAVIO MOURA DE FRANCA:00439620171,  
OU=Certificado PF A3, OU=Presencial,  
OU=11629063000128, OU=AC SOLUTI Multipla v5,  
O=ICP-Brasil, C=BR

**Buscado:** Offline

**Assinatura:** true

**Emissor:** CN=AC SOLUTI Multipla v5, OU=AC SOLUTI v5, O=ICP-Brasil, C=BR

**Data de emissão:** 24/01/2025 15:15:00 BRT

**Aprovado até:** 24/01/2028 15:15:00 BRT

**Expirado (LCR):** false

CN=AC SOLUTI Multipla v5, OU=AC SOLUTI v5,  
O=ICP-Brasil, C=BR

**Buscado:** Offline

**Assinatura:** true

**Emissor:** CN=AC SOLUTI v5, OU=Autoridade Certificadora Raiz Brasileira v5,  
O=ICP-Brasil, C=BR

**Data de emissão:** 05/02/2019 12:34:56 BRST

**Aprovado até:** 02/03/2029 08:58:59 BRT

**Expirado (LCR):** false

CN=AC SOLUTI v5, OU=Autoridade Certificadora Raiz  
Brasileira v5, O=ICP-Brasil, C=BR

**Buscado:** Offline

**Assinatura:** true

**Emissor:** CN=Autoridade Certificadora Raiz Brasileira v5, OU=Instituto Nacional de  
Tecnologia da Informacao - ITI, O=ICP-Brasil, C=BR

**Data de emissão:** 29/06/2018 15:55:20 BRT

**Aprovado até:** 02/03/2029 09:00:20 BRT

**Expirado (LCR):** false

CN=Autoridade Certificadora Raiz Brasileira v5,  
OU=Instituto Nacional de Tecnologia da Informacao - ITI,  
O=ICP-Brasil, C=BR

**Buscado:** Offline

**Assinatura:** true

**Emissor:** CN=Autoridade Certificadora Raiz Brasileira v5, OU=Instituto Nacional de  
Tecnologia da Informacao - ITI, O=ICP-Brasil, C=BR

**Data de emissão:** 02/03/2016 10:01:38 BRT

**Aprovado até:** 02/03/2029 20:59:38 BRT

**Expirado (LCR):** false

## Atributos usados

## Atributos obrigatórios

**Nome do atributo:** IdMessageDigest

**Corretude:** Valid

**Nome do atributo:** IdContentType

**Corretude:** Valid

## Atributos Opcionais

**Nome do atributo:** RevocationInfoArchival

**Corretude:** Valid

### ATESTADO DE CAPACIDADE TÉCNICA

PREFEITURA MUNICÍPIO DE TALISMÃ, instituição de direito público, inscrita no Ministério da Fazenda sob o nº 01.612.820/0001-05, com sede Avenida Sabino Gomes de Melo, s/nº – CEP: 77.483-000 - Centro, Talismã - Estado do Tocantins, neste ato representado pelo Senhor FLAVIO MOURA DE FRANCA, portador da cédula de identidade RG nº 4665550-DGPC.GO, inscrito no CPF/MF sob nº 004.396.201-71, brasileiro, **ATESTA** para os fins de participação em processo de seleção de propostas comerciais – LICITAÇÃO e Afins, que a empresa **FBWI EVENTOS E PRODUÇÕES LTDA**, pessoa jurídica de direito privado, inscrita no CNPJ/ME sob o nº 24.247.158/0001-29, com sede estabelecida à Avenida E, Edifício JK New Concept, nº 1470, Salas 501 e 502, Jardim Goiás, Goiânia/GO, neste ato representado por sua Sócia Administradora, Sra. Ivany Aguilar Godinho, brasileira, empresária, inscrita no CPF/ME sob o nº 519.021.926-72, e por nós reconhecida como de atuação em âmbito local, prestando os serviços de **APRESENTAÇÃO ARTÍSTICA DA CANTORA BÁRBARA D’LUX, PARA A REALIZAÇÃO DE SHOW QUANDO DOS EVENTOS FESTIVOS EM COMEMORAÇÃO AO 28º ANIVERSÁRIO DO MUNICÍPIO DE TALISMÃ. A APRESENTAÇÃO OCORREU NO DIA 24 DE MAIO DO CORRENTE ANO EM PRAÇA PÚBLICA**, com pleno êxito na apresentação artística com excelente qualidade, sem constar na presente data NENHUM motivo que desabone sua conduta moral e profissional.

Por expressão da Verdade firmamos o presente atestado

Talismã-TO, 27 de maio de 2025.

FLAVIO MOURA DE FRANÇA  
Prefeito Municipal de Talismã-TO



Prefeitura de Goiânia  
Secretaria Municipal de Finanças  
Nota Fiscal de Serviços Eletrônica - NFS-e  
AIDF 121975/2023

Número da Nota **71**  
Data Emissão **22/05/2025**  
Código Verificação **MEBJ-2PA1**

**PRESTADOR DOS SERVIÇOS**

CPF/CNPJ **24.247.158/0001-29** Inscrição Municipal **6043593**  
Nome/Razão Social **FBWI EVENTOS E PRODUÇÕES LTDA**  
Endereço **AV E N.1470 QD.B29-A LT.01 SL 502**  
Bairro **JD GOIAS**  
Município **GOIÂNIA - GO CEP 74810030 Telefone (62) 36610203**

**TOMADOR DOS SERVIÇOS**

Nome/Razão Social **PREFEITURA MUNICIPAL DE BARROLANDIA**  
CPF/CNPJ **24.851.453/0001-90**  
Endereço **AV BERNADO SAYAO N. SN**  
Bairro **CENTRO**  
Município **BARROLANDIA - TO CEP 77665000**

**DISCRIMINAÇÃO DOS SERVIÇOS**

CONTRATAÇÃO DA CANTORA BARBARA D LUX PARA APRESENTAÇÃO DE SHOW ARTÍSTICO EM COMEMORAÇÃO AO ANIVERSÁRIO DA CIDADE DE BARROLANDIA NO DIA 25 DE MAIO DE 2025 COM 01:40H DE DURAÇÃO.

CONTRATO ADMINISTRATIVO N 035/2025  
PROCESSO ADMINISTRATIVO N 363/2025  
INEXIGIBILIDADE DE LICITAÇÃO N 003/2025

**DADOS BANCÁRIOS:**

BANCO BRADESCO - 237  
AGÊNCIA: 2132  
CONTA CORRENTE: 76.976-2  
PIX CNPJ: 24.247.158/0001-29  
FBWI EVENTOS E PRODUÇÕES LTDA

**INFORMAÇÕES ADICIONAIS**

RETENÇÃO DE ISS A SER EFETUADA NO PERCENTUAL DE 5%, CONFORME ALÍQUOTA FIXADA PELO MUNICÍPIO, NOS TERMOS DA LEGISLAÇÃO VIGENTE.

Atividade 900199900

Artes cênicas, espetáculos e atividades complementares não especificados anteriormente

Retenções Federais	PIS R\$ 0,00	COFINS R\$ 0,00	INSS R\$ 0,00	IR R\$ 0,00	CSLL R\$ 0,00
<b>Demonstrativo</b>			<b>Cálculo do Imposto</b>		
Valor dos Serviços	R\$ 100.000,00	Valor dos Serviços	R\$ 100.000,00		
(-) Desconto Incondicionado	R\$ 0,00	(-) Desconto Incondicionado	R\$ 0,00		
(-) Retenções Federais	R\$ 0,00	(=) Valor da Nota	R\$ 100.000,00		
(-) ISSQN Retido pelo Tomador	R\$ ---	(-) Deduções	R\$ (**)		
(=) Valor Líquido	R\$ ---	(=) Base de Cálculo	R\$ (**)		
Serviço prestado em <b>BARROLANDIA-TO</b>	Imposto devido em (*) <b>BARROLANDIA-TO</b>	(x) Alíquota	% (**)		
		(=) Valor do Imposto (ISSQN)	R\$ (**)		
Valor dos Serviços R\$ 100.000,00		Desconto R\$ 0,00		Valor da Nota <b>R\$ 100.000,00</b>	

**Informações Importantes:**

Usuário: 1

(\*) Imposto devido no local da prestação do serviço na forma do Artigo 54/CTM.

(\*\*) Os dados referentes a Deduções, Base de cálculo, Alíquota e Valor do ISSQN não podem ser gerados, já que essas informações dependem da legislação do município onde o imposto é devido.



## ATESTADO DE CAPACIDADE TÉCNICA

PREFEITURA MUNICIPAL DE BARROLANDIA-TO, pessoa jurídica de direito público interno, inscrito no CNPJ/MF sob o N.º 23.851.453/0001-90, com sede na Av. Bernardo Sayao, s/nº, Centro, CEP 77665000 - Barrolandia-TO, neste ato representado por seu atual Prefeito Municipal, João Machado Alves, brasileiro, casado, agente político, portador do RG 414.XXX SSP/TO e CPF nº. 862.XXX.561-68, residente e domiciliado em Barrolândia/TO, **ATESTA** para os fins de participação em processo de seleção de propostas comerciais – LICITAÇÃO e Afins, que a empresa **FBWI EVENTOS E PRODUÇÕES LTDA**, pessoa jurídica de direito privado, inscrita no CNPJ/ME sob o n.º 24.247.158/0001-29, com sede estabelecida à Avenida E, Edifício JK New Concept, n.º 1470, Salas 501 e 502, Jardim Goiás, Goiânia/GO, neste ato representado por sua Sócia Administradora, Sra. Ivany Aguilar Godinho, brasileira, empresária, inscrita no CPF/ME sob o n.º 519.021.926-72, e por nós reconhecida como de atuação em âmbito local, prestando os serviços de **CONTRATAÇÃO DA CANTORA BARBARA D LUX PARA APRESENTAÇÃO DE SHOW ARTÍSTICO EM COMEMORAÇÃO AO ANIVERSÁRIO DA CIDADE DE BARROLANDIA NO DIA 25 DE MAIO DE 2025 COM 01:40H DE DURAÇÃO**, com pleno êxito no fornecimento de produtos de qualidade.

Sem constar a presente data NENHUM motivo que desabone sua conduta moral e profissional.

Por expressão da Verdade firmamos o presente atestado

Barrolandia, 27 de maio de 2025.

---

PREFEITURA MUNICIPAL DE  
BARROLANDIA



Prefeitura de Goiânia  
Secretaria Municipal de Finanças  
Nota Fiscal de Serviços Eletrônica - NFS-e  
AIDF 121975/2023

Número da Nota **72**  
Data Emissão **03/06/2025**  
Código Verificação **ZZZZ-57Z8**

**PRESTADOR DOS SERVIÇOS**

CPF/CNPJ **24.247.158/0001-29**  
Nome/Razão Social **FBWI EVENTOS E PRODUÇÕES LTDA**  
Endereço **AV E N.1470 QD.B29-A LT.01 SL 502**  
Bairro **JD GOIAS**  
Município **GOIÂNIA - GO CEP 74810030** Telefone (62) 36610203

Inscrição Municipal **6043593**

**TOMADOR DOS SERVIÇOS**

Nome/Razão Social **MUNICÍPIO DE GUARAI**  
CPF/CNPJ **02.070.548/0001-33**  
Endereço **AVENIDA BERNARDO SAYAO N. SN QD 6 LT2526**  
Bairro **CENTRO**  
Município **GUARAI - TO CEP 77700000**

**DISCRIMINAÇÃO DOS SERVIÇOS**

CONTRATAÇÃO DE SHOW ARTÍSTICO DA BARBARA D LUX PARA ANIMAÇÃO DA PROGRAMAÇÃO DA 34 EXPOGUARAI NO MUNICÍPIO DE GUARAI TO - 2025, REALIZADO NO DIA 31 DE MAIO DE 2025.

CONTRATO DE INEXIGIBILIDADE N. 018/2025  
PROCESSO ADMINISTRATIVO N. 1719/2025

**DADOS BANCARIOS**

BANCO BRADESCO - 237  
AGENCIA: 2132  
CONTA CORRENTE: 76.976-2  
PIX CNPJ: 24.247.158/0001-29  
FBWI EVENTOS E PRODUÇÕES LTDA

**INFORMAÇÕES ADICIONAIS**

RETENÇÃO DE ISS A SER EFETUADA CONFORME O PERCENTUAL ESTABELECIDO PELA LEGISLAÇÃO VIGENTE DO MUNICÍPIO COMPETENTE.

Atividade 900199900

Artes cênicas, espetáculos e atividades complementares não especificados anteriormente

Retenções Federais	PIS R\$ 0,00	COFINS R\$ 0,00	INSS R\$ 0,00	IR R\$ 0,00	CSLL R\$ 0,00
<b>Demonstrativo</b>			<b>Cálculo do Imposto</b>		
Valor dos Serviços		R\$ 100.000,00	Valor dos Serviços		R\$ 100.000,00
(-) Desconto Incondicionado		R\$ 0,00	(-) Desconto Incondicionado		R\$ 0,00
(-) Retenções Federais		R\$ 0,00	(=) Valor da Nota		R\$ 100.000,00
(-) ISSQN Retido pelo Tomador		R\$ ---	(-) Deduções		R\$ (**)
(=) Valor Líquido		R\$ ---	(=) Base de Cálculo		R\$ (**)
Serviço prestado em <b>GUARAI-TO</b>	Imposto devido em (*) <b>GUARAI-TO</b>		(x) Alíquota		% (**)
			(=) Valor do Imposto (ISSQN)		R\$ (**)
Valor dos Serviços R\$ 100.000,00	Desconto R\$ 0,00		Valor da Nota <b>R\$ 100.000,00</b>		

**Informações Importantes:**

Usuário: 1

(\*) Imposto devido no local da prestação do serviço na forma do Artigo 54/CTM.

(\*\*) Os dados referentes a Deduções, Base de cálculo, Alíquota e Valor do ISSQN não podem ser gerados, já que essas informações dependem da legislação do município onde o imposto é devido.



Prefeitura de Goiânia  
Secretaria Municipal de Finanças  
Nota Fiscal de Serviços Eletrônica - NFS-e  
AIDF 121975/2023

Número da Nota **73**  
Data Emissão **10/06/2025**  
Código Verificação **52QJ-3HBD**

#### PRESTADOR DOS SERVIÇOS

CPF/CNPJ **24.247.158/0001-29**  
Nome/Razão Social **FBWI EVENTOS E PRODUÇÕES LTDA**  
Endereço **AV E N.1470 QD.B29-A LT.01 SL 502**  
Bairro **JD GOIAS**  
Município **GOIÂNIA - GO CEP 74810030** Telefone (62) 36610203

Inscrição Municipal **6043593**

#### TOMADOR DOS SERVIÇOS

Nome/Razão Social **PREFEITURA MUNICIPAL DE PEQUIZEIRO TO**  
CPF/CNPJ **25.086.604/0001-23**  
Endereço **AV SALGADO FILHO N. SN**  
Bairro **CENTRO**  
Município **PEQUIZEIRO - TO CEP 77730000**

#### DISCRIMINAÇÃO DOS SERVIÇOS

CONTRATAÇÃO DE SHOW ARTÍSTICO DA CANTORA BARBARA D LUX QUE REALIZARA APRESENTAÇÃO NO DIA 15 DE JUNHO DE 2025, COM DURAÇÃO DE 01:40H, NA PRAÇA ARTHUR FERREIRA LIMA FEIRA COBERTA, DURANTE A REALIZAÇÃO DA COMEMORAÇÃO DO ANIVERSÁRIO DA CIDADE DO MUNICÍPIO DE PEQUIZEIRO TO.

CONTRATO N. 16/2025  
PROCESSO ADMINISTRATIVO N. 624/2025  
INEXIGIBILIDADE DE LICITAÇÃO 17/2025

#### DADOS BANCÁRIOS

BANCO BRADESCO - 237  
AGÊNCIA: 2132  
CONTA CORRENTE: 76.976-2  
PIX CNPJ: 24.247.158/0001-29  
FBWI EVENTOS E PRODUÇÕES LTDA

#### INFORMAÇÕES ADICIONAIS

RETENÇÃO DE ISS A SER EFETUADA CONFORME O PERCENTUAL ESTABELECIDO PELA LEGISLAÇÃO VIGENTE DO MUNICÍPIO COMPETENTE.

Atividade 900199900

Artes cênicas, espetáculos e atividades complementares não especificados anteriormente

Retenções Federais	PIS R\$ 0,00	COFINS R\$ 0,00	INSS R\$ 0,00	IR R\$ 0,00	CSLL R\$ 0,00
<b>Demonstrativo</b>			<b>Cálculo do Imposto</b>		
Valor dos Serviços		R\$ 110.000,00	Valor dos Serviços		R\$ 110.000,00
(-) Desconto Incondicionado		R\$ 0,00	(-) Desconto Incondicionado		R\$ 0,00
(-) Retenções Federais		R\$ 0,00	(=) Valor da Nota		R\$ 110.000,00
(-) ISSQN Retido pelo Tomador		R\$ ---	(-) Deduções		R\$ (**)
(=) Valor Líquido		R\$ ---	(=) Base de Cálculo		R\$ (**)
Serviço prestado em PEQUIZEIRO-TO		Imposto devido em (*) PEQUIZEIRO-TO	(x) Alíquota		% (**)
			(=) Valor do Imposto (ISSQN)		R\$ (**)
Valor dos Serviços R\$ 110.000,00		Desconto R\$ 0,00		Valor da Nota	<b>R\$ 110.000,00</b>

#### Informações Importantes:

Usuário: 1

(\*) Imposto devido no local da prestação do serviço na forma do Artigo 54/CTM.

(\*\*) Os dados referentes a Deduções, Base de cálculo, Alíquota e Valor do ISSQN não podem ser gerados, já que essas informações dependem da legislação do município onde o imposto é devido.

# PRESSKIT BARBARAD'LUX

**FOTOS**

**LOGOS**

**VÍDEOS**



**BARBARA D'LUX**

# RELEASE

Natural de Imperatriz (MA), a artista Bárbara D'lux é considerada uma das artistas mais emblemáticas da nova geração do forró e piseiro na atualidade. Começou a cantar ainda criança, aos oito anos de idade e de lá pra cá já se foram quase 20 anos de muita dedicação no meio artístico, fazendo parte atualmente do casting da Diamantes Produções, responsável pelo seu atual gerenciamento artístico, da carreira e dos shows.

“Lembro bem do meu 1º cachê... dava pra comprar 20 pirulitos”, brinca a cantora sobre o começo da sua carreira, ainda criança. Seus pais a acompanhavam nas apresentações de serestas que varavam as madrugadas, e por vezes, ela até as emendava com o trabalho que tinha em uma panificadora, aos 13 anos, ainda, conciliando com seus estudos.

O suporte de seus pais, amigos e familiares foi primordial pra sua carreira, a mãe a incentivava e a inscrevia em shows de calouros, estimulando seu desenvolvimento artístico, enquanto todos marcavam presença nos shows e apresentações, sempre torcendo e enaltecendo seu trabalho.

Aos 16 anos, Bárbara entrou pra sua primeira banda, passou por mais outras 3 desde então - um período de muita batalha e esforço que lhe trouxeram a maturidade suficiente para, em 2013, aos 20 anos, dar o start no seu projeto solo - esse foi um marco na sua carreira, que veio acompanhado também de um período especial da sua vida pessoal, a maternidade.

O Piseiro D'Lux surgiu aí: um projeto que em pouco mais de 6 meses tomou forma e ganhou a notoriedade que a cantora buscava há anos, tendo seu talento reconhecido por personalidades de relevância do mercado fonográfico e alimentando ainda mais sua busca constante por melhorias.

Atualmente Bárbara tem orgulho de dizer que tem ao seu lado um time de peso, pessoas que acreditam no seu potencial e contribuem pra seu crescimento. Ela conta com o expertise de Franklin Godinho na gestão de sua carreira e de Walter Aguilar como seu empresário. O time também é responsável pelo artista Luciano Lins e pela dupla João Bosco & Gabriel, que ao lado de Bárbara, compõem o casting do escritório Goiano Diamantes Produções. A parceria com o escritório foi firmada no início de 2022 e promete ser um divisor de águas na carreira da cantora, que planeja grandes realizações.

O sucesso é certo: unindo o melhor de cada um para construir uma carreira de bases fortes e espalhar Brasil afora o talento dessa mulher arretada, decidida, cheia de vitalidade e dona de uma voz única.

Seu timbre potente dá às músicas que interpretam uma energia especial, trazendo à tona toda sua força e sensualidade. Embora o piseiro seja sua marca registrada, ela é capaz de transitar entre os mais diferentes gêneros, assim como brinca com as tonalidades, conseguindo atingir notas mais graves até as mais altas, uma extensão vocal que impressiona até os artistas e produtores musicais mais experientes.

Bárbara leva alegria aos palcos, mesmo entoando canções de sofrência, ela envolve os fãs com seu carisma e sua espontaneidade, que arrancam risadas e trazem identificação do público. Por onde passa, Bárbara conquista novos admiradores que se organizam em fã clubes em sua homenagem e buscam acompanhar não somente seu trabalho como cantora, mas também buscam proximidade: querem saber mais da sua vida e ouvir seus conselhos. Um mulherão do piseiro que além do imenso talento pra cantar, ainda tem muita história pra compartilhar e envolver quem a segue

Atualmente “Cuida Coração” é a nova música de trabalho em parceria com o cantor Flaguim Moral, contando com mais de 500 mil visualizações no clipe oficial no Youtube e estando disponível em todas as plataformas digitais. A música é um piseiro dançante que também virou febre no Tiktok, e no Spotify já é a terceira música de maior execução em seu perfil. O single também é parte do novo cd promocional de Bárbara D’lux, o material que está disponível no site Sua Música já supera a marca de 250 mil plays até o momento, vale a pena conferir!

# REDES SOCIAIS

# 19.339.986

visualizações

 YouTube /barbaradlux



# CLIPES



Barbara D'lux e Klessinha - Se Tu Gostava De Mim (Clipe Oficial)

5,7 mi de visualizações · há 8 meses

**5,7 MILHÕES**

de visualizações



EU SÓ QUERO TE FALAR - Barbara D'lux (Clipe oficial)

1,1 mi de visualizações · há 3 meses

**1,1 MILHÃO**

de visualizações



CUIDA CORAÇÃO - Barbara D'Lux e @Flaguimmoral (Clipe Oficial)

1 mi de visualizações · há 1 mês

**1 MILHÃO**

de visualizações

**+ DE 2 MILHÕES DE PLAYS NO** Sua Música

# PRESS KIT

CLIQUE PARA ACESSAR



**(31) 9.9347-4296**

**FRANKLIN GODINHO**  
CLIQUE PARA ENTRAR EM CONTATO

**BARBARAD'LUX**

**SIGA**

*no Instagram*  
**@BARBARADLUX**

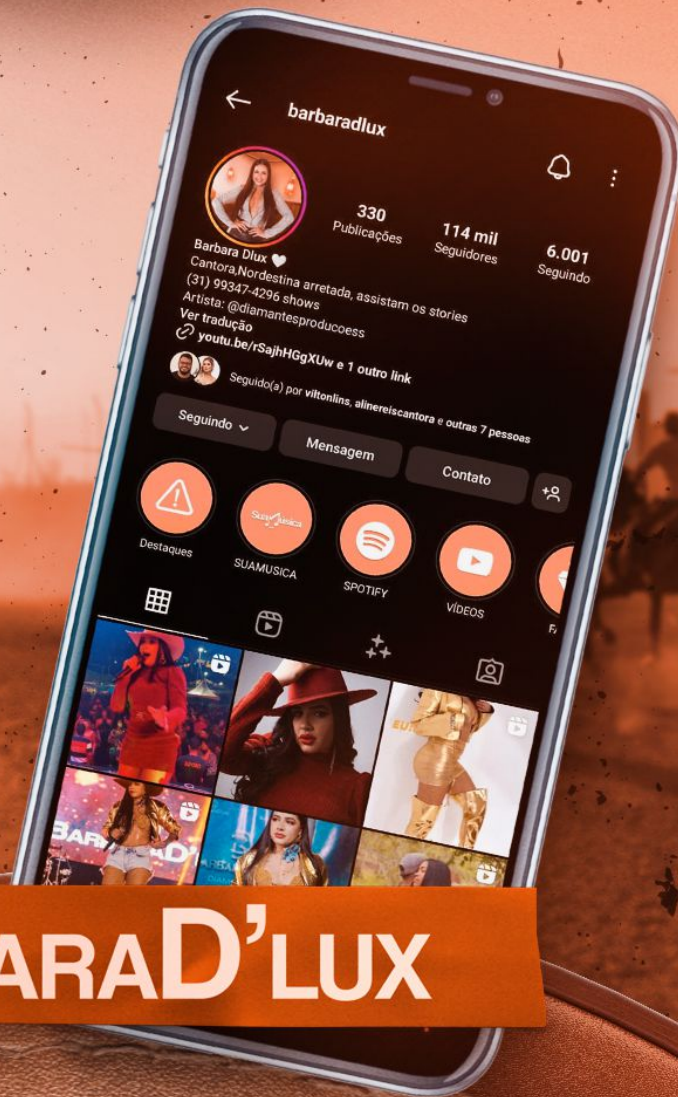

**BARBARAD'LUX**

REALIZAÇÃO:



**24 A 31  
MAIO  
2025**

# ★ XXIII ★ **EXPO AGRO** BARROLÂNDIA/TO

**PARQUE DE  
EXPOSIÇÕES AGROPECUÁRIAS**



## PROGRAMAÇÃO DA XXIII EXPOAGRO E 36º ANIVERSÁRIO DE BARROLÂNDIA - TO

### 24 DE MAIO

22H - BAILE COUNTRY  
OOH - MARCINHO SENSÇÃO

### 25 DE MAIO

15H - CAVALGADA  
19H - BÁRBARA D' LUX

### 29 DE MAIO

22H - INÍCIO DO RODEIO  
OOH - RAYANE E RAFAELA

### 30 DE MAIO

22H - ABERTURA OFICIAL DO RODEIO E COMEMORAÇÃO  
DO 36º ANIVERSÁRIO DE BARROLÂNDIA - TO  
OOH - NATANZINHO LIMA

### 31 DE MAIO

22H - FINAL DO RODEIO  
OOH - BRUNA VIOLA

### APOIO:



CÂMARA MUNICIPAL DE  
BARROLÂNDIA-TO



GOVERNO DO  
TOCANTINS  
TRABALHANDO E CUIDANDO DE TODOS



FAET  
SENAR  
SINDICATOS



Conselho Estadual de  
Desenvolvimento Econômico  
do Estado do Tocantins



DEPUTADO ESTADUAL  
**Amélio  
CAYRES**  
SÉRIEZADE E COMPETÊNCIA

DEPUTADO ESTADUAL  
**NILTON  
FRANCO**  
FRANCIS SIMPLER E APROX



DEPUTADO ESTADUAL  
**EDUARDO  
FORTES**

DEPUTADO ESTADUAL  
**JANAD  
VALCARI**

DEPUTADA ESTADUAL  
**Dorinha**  
SENADORA

DEPUTADO ESTADUAL  
**Edmundo  
mantoan**  
Dep. Estadual

SENADOR  
**EDUARDO  
GOMES**  
O SENADO PARA TODOS

DEPUTADA ESTADUAL  
**Claudia  
Lelis**  
Trabalho e Competência





PORTFÓLIO  
BARBARA  
D'LUX

# MATERIAS:



# MATERIAS:

MATERIALIVRE.COM

## MATÉRIA LIVRE

SUA FONTE DE INFORMAÇÃO

Bárbara Dlux faz participação especial em gravação DVD

BY: JOÃO CARLOS NOBRE / ON: 25 DE OUTUBRO DE 2023 / IN

## FASHION LIKE

MÚSICA

### Bárbara Dlux faz participação especial em gravação DVD

Outubro de 2023 | Redação SP

Início > MÚSICA > Bárbara Dlux faz participação especial em gravação DVD

MÚSICA

## Bárbara Dlux faz participação especial em gravação DVD

Por Karolina Alves - 25/10/2023

f x w e t

# F!ALERT

### Bárbara Dlux faz participação especial em gravação DVD

de 2023 | Alex Gonçalves

Alves dos Santos tem 28 anos e é natural de In... começou a cantar ainda criança, aos oito... e de lá pra cá já se foram quase 20 anos... meio artístico para se tornar a voz... artístico, da carreira e dos shows... Produções, responsável pelo seu atual... meu To cachê... dava pra comprar 20 pirulitos", brinca a cantora sobre o começo da sua carreira, ainda... acompanhavam nas apresentações de serestas que varavam as madrugadas, e por vezes, ela até as... com o trabalho que tinha em uma confid... 12...

# MATERIAS:

## FAMOSOS ONLINE

MUSICA

### Bárbara Dlux faz participação especial em gravação DVD

Érica Bárbara Alves dos Santos tem 28 anos e é natural de Imperatriz. Começou a cantar ainda criança, aos oito anos, e passou quase 20 anos de muita dedicação no meio artístico para se tornar a voz feminina do piseiro: Bárbara D'Lux. Bárbara é produtora de shows e produtora de áudio, responsável pelo seu atual gerenciamento artístico, da carreira e dos shows.

"Lembro bem do meu 1o cachê... dava pra comprar 20 pirulitos", brinca a cantora sobre o começo da sua carreira.

## MAGAZINE CO NE XÃO

INÍCIO EDIÇÕES MÚSICA CINEMA E SÉRIES ENTRETENIMENTO

### Bárbara Dlux faz participação especial em gravação DVD



Luca

25 de outubro de 2023



## DEADLINE NEWS

Home > Edição > Música

### Bárbara Dlux faz participação especial em gravação DVD

by ELIEZER SILVA / 25 de outubro de 2023 Reading Time: 1 min read

## POPSIZE BRAZIL

Cultura Famosos Lit

Popsize Brazil > Blog > Música > Bárbara Dlux faz participação especial em gravação DVD

### Bárbara Dlux faz participação especial em gravação DVD

Luca Torres · Published outubro 25, 2023 23/10/25 at 2:43 PM



# MATERIAS:



**Bárbara Dlux faz participação especial em gravação DVD**

BY LUCA MOREIRA — 25 de outubro

9.7k 300 0

10k  
VIEWS



Barbara Alves dos Santos tem 28 anos e é natural de Imperatriz, MA. Começou a cantar ainda criança, aos oito anos de idade. Depois de 15 anos de muita dedicação no meio artístico para se tornar a voz feminina do piseiro: Bárbara D'Lux. Bárbara faz parte do time de produção, responsável pelo seu atual gerenciamento artístico, da carreira e dos shows.

## ALEX FERRAZ

BÁRBARA DLUX FAZ PARTICIPAÇÃO ESPECIAL EM GRAVAÇÃO DVD

### ALMANAQUE cultural

**Bárbara Dlux faz participação especial**

25 de outubro de 2023 | Lucas Moreno

Érica Bárbara Alves dos Santos tem 28 anos e é natural de Imperatriz, MA. Começou a cantar ainda criança, aos oito anos de idade. Depois de 15 anos de muita dedicação no meio artístico para se tornar a voz feminina do piseiro: Bárbara D'Lux. Bárbara faz parte do time de produção, responsável pelo seu atual gerenciamento artístico, da carreira e dos shows.

“Lembro bem do meu 1o cachê... dava pra comprar um cachê. Seus pais a acompanhavam nas apresentações.”

Barbara Dlux gravou seu primeiro álbum em 2019. Que já é Hit em todas as plataformas.

## FLOWRIO

GASTRONOMIA CULTURA

Bárbara Dlux faz participação especial em gravação DVD

Música

# MATERIAS:



# MATERIAS:

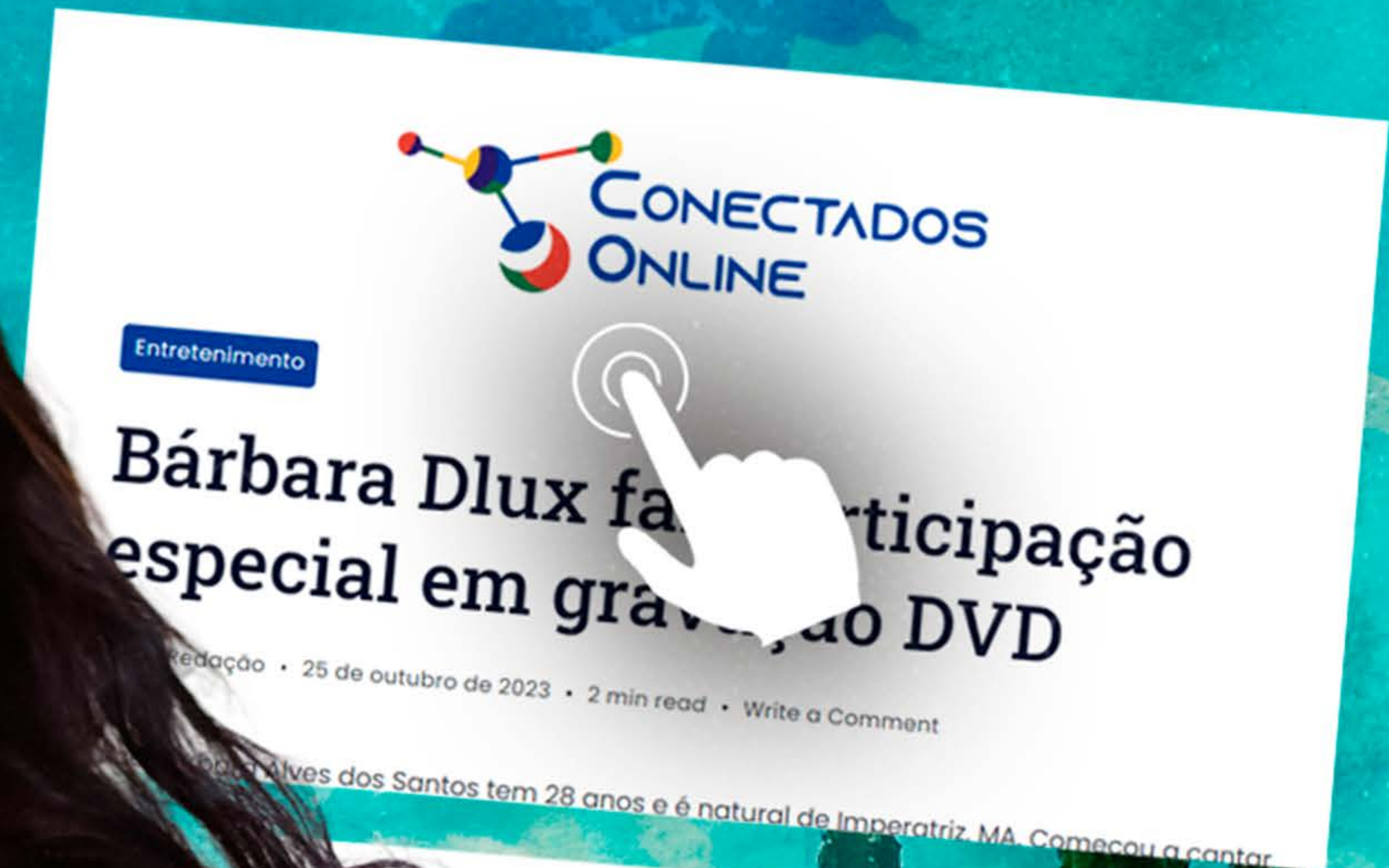

# MATERIAS:

Jornal **A POLÍTICA**

**ENTRETENIMENTO**

## Bárbara Dlux faz participação especial em gravação DVD

Publicado 3 meses atrás em 25 de outubro de 2023  
De **admin**

**ENTRETE1**

**NOTÍCIAS**

## Bárbara Dlux faz participação especial em gravação DVD

25 de outubro de 2023 / Luca Moreira

Érica Bárbara Alves dos Santos tem 28 anos e é uma cantora e compositora de música popular brasileira. Ela começou a cantar ainda criança, aos 5 anos de idade e de lá pra cá já se foram muitos shows e gravações. Ela é conhecida pelo seu estilo feminino do piseiro: Bárbara D'Lux. Bárbara é responsável pelo seu próprio gerenciamento artístico, da carreira e dos shows.

"Lembro bem do meu 1o cachê... dava pra comprar 20 pirulitos", brinca a cantora sobre o começo da sua carreira, quando ela tinha apenas 5 anos. Seus pais a acompanhavam nas apresentações de serestas que varavam as madrugadas, e por vezes, ela ajudava a emendava com o trabalho que tinha em uma panificadora, aos 13 anos, ainda, conciliando com seus estudos.

**PORTAL S4**

## Bárbara Dlux faz participação especial em gravação DVD

**SR24 HORAS**

**CULTURA**

## Bárbara Dlux faz participação especial em gravação DVD

Redação · 25 de outubro de 2023 · 2 min read

**Sua Música**

**Sua Música Digital**  
Terça, 30/01/2024 às 12:15

A cantora maranhense **Bárbara Dlux** fez uma participação especial em seu novo projeto audiovisual, "Ao Vivo em Fortaleza", reservando participações de peso e muito esp...

COMPARTILHAR

**MAIS MÍDIA ano 8**

**ENTRETENIMENTO**

## Bárbara Dlux faz participação especial em gravação DVD



# REDES SOCIAIS:



**CLIQUE PARA ACESSAR**

REALIZAÇÃO:



APOIO:



SINDICATO RURAL DE FORMOSO

# XXXIV EXPO FORMOSO

07 A 14 DE JUNHO



SÁBADO 07/06  
CAVALGADA

EDY BRITO & SAMUEL  
WGLEMERSON LIMA  
BÁRBARA D'LUX

ENTRADA LIBERADA

QUARTA 11/06  
ABERTURA DO RODEIO

LEO MAGALHÃES  
LUCIANO LINS

QUINTA 12/06  
RODEIO

ZÉ VIANNA  
& GABRIEL

SEXTA 13/06  
RODEIO

ANDRÉ &  
ANDRADE

SÁBADO 14/06  
FINAL DO RODEIO

CHICOTE DE LUXO  
FLÁVIO PISADA  
QUENTE





barbaradlux

Seguir

Enviar mensagem



540 publicações

204 mil seguidores

A seguir 6256

Barbara Dlux

barbaradlux

Cantora Nordestina arretada, Mãe

shows (99) 99104-2938

OUÇA • CORAÇÃO DOUTOR

[suamusica.com.br/barbaradlux/verao-da-dlux](http://suamusica.com.br/barbaradlux/verao-da-dlux) + 4



CORAÇÃO D...



MeHipnotizou



Destaques



PiseiroDoVaqui...



EuNãoTeQuer...

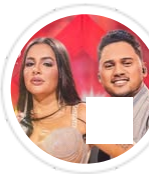

EuSouOSeuA...

PUBLICAÇÕES

REELS

IDENTIFICAÇÕES



Sextou! Quem tá com saudades de um Forró por aqui?!



Quando voce ve o ex boy com aquela que todos já sabem a história





Mostrar mais publicações de barbaradlux

Contas relacionadas

Ver tudo



19 DE AGOSTO



ESPAÇO DE EVENTOS DE CANAÃ DOS CARAJÁS



# BAILE DA RAINHA

EXPOCANAÃ 2023

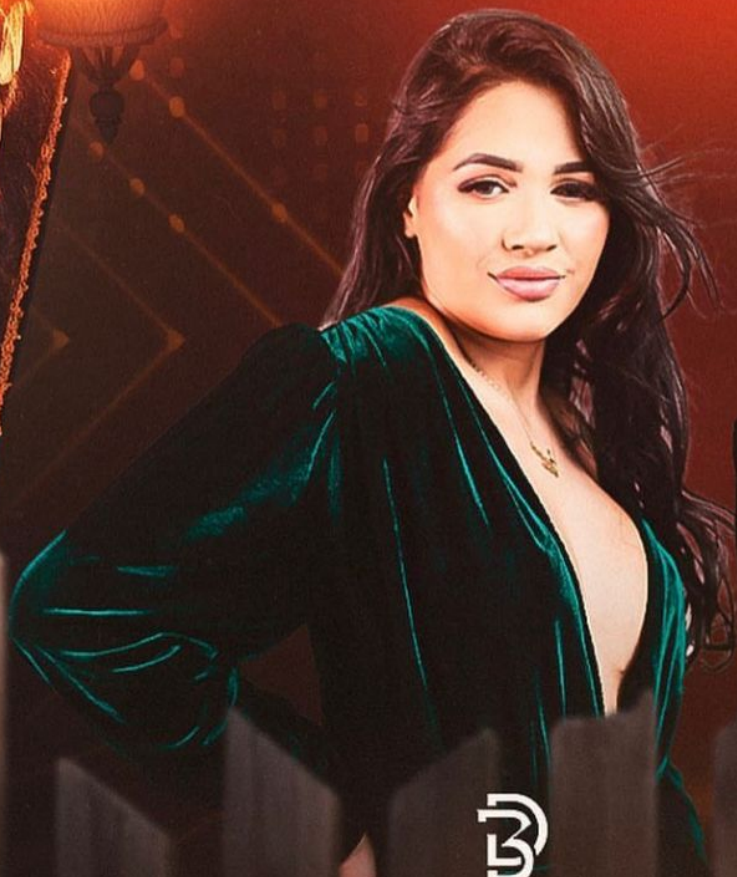

  
**BARBARAD'LUX**



  
**Simone Mendes**



Carmen Steffens



divulga



08 HRS MISSA EM AÇÃO DE GRAÇAS IGREJA MATRIZ DE SÃO SEBASTIÃO

24 MAI

12 HRS CHURRASCO FEIRA COBERTA



23 MAI EM FRENTE A FEIRA A PARTIR DAS 22H



Eliane Fernandes



BARBARAD'LUX

23 MAI ASSEMBLEIA DE DEUS MINISTÉRIO MADUREIRA A PARTIR DAS 19H

24 MAI EM FRENTE A FEIRA A PARTIR DAS 22H

# ATRAÇÕES CONFIRMADAS

REALIZAÇÃO



APOIO



**DECLARAÇÃO DE GARANTIA E QUALIDADE**

À Comissão de Contratação Prefeitura Municipal de Xinguará – PA.

A empresa **FBWI EVENTOS E PRODUÇÕES LTDA**, inscrita no CNPJ nº24.247.158/0001-29, com sede na Av. E, nº 1470, salas 501/502, Edifício JK New Concept, Setor Jardim Goiás, CEP 74.810-030, na cidade de Goiânia-GO, neste ato por sua representante legal e sócia administradora IVANY AGUILAR GODINHO, brasileira, casada, empresária, portadora da Carteira de Identidade nº 3359196 SSP/MG, CPF nº 519.021.926-72, **DECLARA**, em atendimento aos termos do Termo de Referência, que conhece as condições locais para cumprimento das obrigações objeto da dispensa de licitação, bem como se compromete a entregar os itens solicitados pelo CONTRATANTE em até 48h (quarenta e oito horas) após o recebimento da respectiva Ordem de Compra/Serviço, se compromete a fornecer peças de qualidade, sob pena de não aceitação assumindo total responsabilidade por este fato e não utilizará deste para quaisquer questionamentos futuros que ensejem desavenças técnicas ou financeiras com a contratante.

Goiânia/GO, 17 de junho de 2025.

---

**FBWI EVENTOS E PRODUÇÕES LTDA**  
IVANY AGUILAR GODINHO

**DECLARAÇÃO**

À Comissão de Contratação Prefeitura Municipal de Xinguara – PA

A empresa **FBWI EVENTOS E PRODUCOES LTDA**, inscrita no CNPJ nº24.247.158/0001-29, com sede na Av. E, nº 1470, salas 501/502, Edifício JK New Concept, Setor Jardim Goiás, CEP 74.810-030, na cidade de Goiânia-GO, neste ato por sua representante legal e sócia administradora IVANY AGUILAR GODINHO, brasileira, casada, empresária, portadora da Carteira de Identidade nº 3359196 SSP/MG, CPF nº 519.021.926-72 constituído, abaixo assinado, DECLARA para os fins que se fizerem necessários que:

**I - DECLARAÇÃO DE INEXISTÊNCIA DE FATOS SUPERVENIENTES IMPEDITIVOS DA HABILITAÇÃO E DE INIDONEIDADE PARA LICITAR**

DECLARA para os devidos fins de direito, sob as penas da Lei cabíveis, que até a presente data, não estar submetida à penalidade de **SUSPENSÃO TEMPORÁRIA** de participação em licitação ou **IMPEDIMENTO** de contratar com a Administração Pública, assim como não ter recebido declaração de **INIDONEIDADE** para licitar ou contratar com a Administração Federal, Estadual e Municipal, bem como, de **INEXISTEM FATOS IMPEDITIVOS DE SUA HABILITAÇÃO** no processo, objeto do Processo Licitatório Nº \_\_\_\_\_, promovido pela Prefeitura Municipal Xinguara/PA, ciente da obrigatoriedade de declarar ocorrências posteriores; DECLARA, que examinou criteriosamente os documentos deste Edital e julgamos suficiente para a elaboração da proposta financeira voltada ao atendimento do objeto licitado em todos os seus detalhamentos.

**II- COMPROVAÇÃO DE ATENDIMENTO DO INC. XXXIII DO ART. 7º DA CF**

DECLARA, em atendimento ao previsto no Edital, objeto do Processo Licitatório nº \_\_\_\_\_, promovido pela Prefeitura Municipal Xinguara/PA, Estado do Pará, que não possui em seu quadro de pessoal, empregados com idade inferior a 18 (dezoito) anos em trabalho noturno, perigoso ou insalubre e, de 16 (dezesseis) anos em qualquer trabalho, salvo Estado do Pará PREFEITURA MUNICIPAL DE XINGUARA SECRETARIA MUNICIPAL DE ADMINISTRAÇÃO na condição de aprendiz, a partir de 14 (quatorze) anos, nos termos do inciso XXXIII do Art. 7º da Constituição Federal de 1988 (Lei no 9.854/99).

**III- DECLARAÇÃO DE INEXISTÊNCIA DE PARENTESCO COM A MUNICIPALIDADE**  
DECLARA, para os devidos fins que, que em seu quadro societário não existe nenhum integrante que tenha parentesco com: Prefeito, Vereadores, Vice-Prefeito, Secretários, Diretores, Coordenadores e/ou servidores em cargos de chefia, direção ou equivalentes, por matrimônio ou parentesco, afim ou consanguíneo, até o segundo grau, ou por adoção da Prefeitura Municipal Xinguara/PA.

**IV -INEXISTÊNCIA DE SERVIDOR PÚBLICO MUNICIPAL NOS QUADROS DA EMPRESA**  
DECLARA, que, não possui em seu quadro funcional servidor público da ativa, ou empregado

**V - DECLARAÇÃO DE SUSTENTABILIDADE AMBIENTAL**

DECLARA expressamente atende aos critérios de qualidade ambiental e sustentabilidade ambiental, respeitando as normas de proteção do meio ambiente, em conformidade com a Instrução Normativa SLTI/MPOG nº 1, de 19 de janeiro de 2010, especialmente quanto ao art. 5º da referida instrução.

**VI- DECLARAÇÃO DE CARGOS PARA PESSOA COM DEFICIÊNCIA**

Declara, nos termos do art. 63, IV, da lei nº 14.133/2021, que cumpre as exigências de reserva de cargos para pessoa com deficiência e para reabilitado da previdência social, previstas em lei e em outras normas específicas. Por ser expressão da verdade, assumo inteira responsabilidade por esta declaração, sob pena do art. 299 do Código Penal. Estado do Pará

Por ser expressão da verdade, firmamos os presentes

---

**FBWI EVENTOS E PRODUÇÕES LTDA**  
IVANY AGUILAR GODINHO



### CARTA PROPOSTA

Prezados (as),

Conforme solicitação, a empresa **FBWI EVENTOS E PRODUCOES LTDA**, pessoa jurídica, inscrita sob o CNPJ nº: 24.247.158/0001-29, com sede em Goiânia – GO, na AV. E. Q. L- Nº 1470, SALAS 501 e 502, JARDIM GOIAS, Cep: 74.810-030, representante da artista **BARBARA D'LUX**, vem através desta, **Ivany Aguilár Godinho**, inscrita no CPF/ME sob o n.º 519.021.926-72, vem, por meio desta, apresentar sua **CARTA PROPOSTA** para realização de um show com a artista **BARBARA D'LUX**.

<b>EVENTO:</b>	POCKET SHOW BARBARA D'LUX
<b>CIDADE:</b>	XINGUARA-PA
<b>DATA:</b>	19/07/2025
<b>LOCAL:</b>	A DEFINIR
<b>HORARIO:</b>	A DEFINIR
<b>VALOR:</b>	R\$ 45.000,00 (QUARENTA E CINCO MIL REAIS) DE CACHÊ
<b>DURAÇÃO:</b>	01:40 HR DE APRESENTAÇÃO
<b>DESPESAS DO CONTRATANTE:</b>	GERADOR, PALCO, SOM, LUZ, CAMARIM, V A N E ECAD.
<b>DETALHAMENTO DE DESPESAS</b>	
Transporte estadual (ida e volta)	R\$ 5.250,00
Cachê da artista (artista principal)	R\$ 10.000,00
Cachê técnico (produção, auxiliares, roadies etc.)	R\$ 5.000,00
Cachê da banda (músico)	R\$ 10.000,00
Cenário (painel LED, luz, montagem/desmontagem)	R\$ 2.000,00
Backline (equipamentos de som, instrumentos etc.)	R\$ 1.500,00
CO2 (efeitos de fumaça, gelo seco)	R\$ 1.500,00
Fogos de artifício (pirotecnia controlada):	R\$ 750,00
Deduções de impostos (PIS, COFINS, IRPJ, CSLL)	R\$ 6.750,00
ISS (Imposto Sobre Serviço, varia entre 2% e 5%)	R\$ 2.250,00

O Show será pago conforme acordo contratual no valor de **R\$ 45.000,00 (QUARENTA E CINCO MIL REAIS)** de cachê, descontando os impostos de acordo com sua tributação da empresa vigente, através de depósito bancário no BANCO BRADESCO, na AGENCIA 2132-6, CONTA CORRENTE 76976-2 em favor de FBWI EVENTOS E PRODUÇÕES LTDA, CNPJ Nº 24.247.158/0001-29, **estando o show totalmente pago em até 03 (três) dias antes da data de realização\***.

1. Está ciente e concorda com as condições contidas no edital e seus anexos, bem como de que a proposta apresentada compreende a integralidade dos custos para atendimento dos direitos trabalhistas assegurados na Constituição Federal, nas leis trabalhistas, nas normas infralegais, nas convenções coletivas de trabalho e nos termos de ajustamento de conduta vigentes, bem como todos os encargos inerentes a instalação do software, treinamentos necessários e suporte técnico durante todo o período contratual.
2. Que não possui como sócio, gerente e diretores, servidores da Prefeitura Municipal de Xinguara – PA, e ainda cônjuge, companheiro ou parente até terceiro grau.

Esta proposta tem validade de 60 (sessenta) dias.

GOIÂNIA/GO, 17 de junho de 2025.

FBWI EVENTOS E PRODUÇÕES LTDA  
IVANY AGUILAR GODINHO



### CARTA PROPOSTA

Prezados (as),

Conforme solicitação, a empresa **FBWI EVENTOS E PRODUÇÕES LTDA**, pessoa jurídica, inscrita sob o CNPJ nº: 24.247.158/0001-29, com sede em Goiânia – GO, na AV. E. Q. L- Nº 1470, SALAS 501 e 502, JARDIM GOIAS, Cep: 74.810-030, representante da artista **BARBARA D'LUX**, vem através desta, **Ivany Aguilar Godinho**, inscrita no CPF/ME sob o n.º 519.021.926-72, vem, por meio desta, apresentar sua **CARTA PROPOSTA** para realização de um show com a artista **BARBARA D'LUX**.

<b>EVENTO:</b>	POCKET SHOW BARBARA D'LUX
<b>CIDADE:</b>	XINGUARA-PA
<b>DATA:</b>	19/07/2025
<b>LOCAL:</b>	A DEFINIR
<b>HORARIO:</b>	A DEFINIR
<b>VALOR:</b>	R\$ 45.000,00 (QUARENTA E CINCO MIL REAIS) DE CACHÊ
<b>DURAÇÃO:</b>	01:40 HR DE APRESENTAÇÃO
<b>DESPESAS DO CONTRATANTE:</b>	GERADOR, PALCO, SOM, LUZ, CAMARIM, V A N E ECAD.
<b>DETALHAMENTO DE DESPESAS</b>	
Transporte estadual (ida e volta)	R\$ 5.250,00
Cachê da artista (artista principal)	R\$ 10.000,00
Cachê técnico (produção, auxiliares, roadies etc.)	R\$ 5.000,00
Cachê da banda (músico)	R\$ 10.000,00
Cenário (painel LED, luz, montagem/desmontagem)	R\$ 2.000,00
Backline (equipamentos de som, instrumentos etc.)	R\$ 1.500,00
CO2 (efeitos de fumaça, gelo seco)	R\$ 1.500,00
Fogos de artifício (pirotecnia controlada):	R\$ 750,00
Deduções de impostos (PIS, COFINS, IRPJ, CSLL)	R\$ 6.750,00
ISS (Imposto Sobre Serviço, varia entre 2% e 5%)	R\$ 2.250,00

O Show será pago conforme acordo contratual no valor de **R\$ 45.000,00 (QUARENTA E CINCO MIL REAIS)** de cachê, descontando os impostos de acordo com sua tributação da empresa vigente, através de depósito bancário no BANCO BRADESCO, na AGENCIA 2132-6, CONTA CORRENTE 76976-2 em favor de FBWI EVENTOS E PRODUÇÕES LTDA, CNPJ Nº 24.247.158/0001-29, **estando o show totalmente pago em até 03 (três) dias antes da data de realização\***.

Esta proposta tem validade de 60 (sessenta) dias.

GOIÂNIA/GO, 27 de maio de 2025.

FBWI EVENTOS E PRODUÇÕES LTDA  
IVANY AGUILAR GODINHO